



Pont L'Évêque

SÉMINAIRE CDF/PU/VPV

Du 03 au 05 mars 2026

SOMMAIRE

- Le mot des organisateurs 1
- Présentation de la région 2
- Le site hébergement - restaurant - salles de travail 4
- Comment venir 7
- Tarifs d'inscription 8
- L'équipe d'organisation + contact 8

LE MOT DES ORGANISATEURS

C'est avec grand plaisir que l'URASCE Normandie s'est portée candidate pour organiser le prochain séminaire des représentants des régions et du comité directeur fédéral du 3 au 6 mars 2026.

Cet évènement important dans la vie de notre mouvement se déroulera à l'EDEN PARK à Pont-L'Evêque dans le département du Calvados.

Le cadre chaleureux et convivial de ce lieu permettra de travailler dans des conditions très agréables avec une vue panoramique sur le lac qui invite à la tranquillité.

Je remercie les 6 ASCE de l'URASCE Normandie pour leur soutien permettant ainsi de réaliser ce beau projet.

Nous nous engageons à mettre tout en oeuvre pour vous accueillir au mieux dans notre belle région et vous donner l'occasion de contribuer à la continuité de nos actions nationales et locales à travers le sport, la culture et l'entraide.

La présidente de l'URASCE Normandie,
Véronique MOUFLE

PRÉSENTATION DE LA RÉGION

La Normandie

La Normandie, région connue pour son doux climat, ses odeurs de pins et ses cigales ! Juste pour voir si vous lisez...

Si vous voulez en savoir plus sur la Normandie, rendez-vous ici :

<https://www.normandie-tourisme.fr/>



PONT-L'ÉVÊQUE TERRE D'AUGE

TERRE D'AUGE
TOURISME



Le Pays d'Auge

La commune de Pont L'Évêque est située au cœur du Pays d'Auge, très proche de la célèbre station balnéaire de Deauville, de la cité des artistes, Honfleur et des plages du débarquement

LOCALISATION

Pont L'Évêque

Pont L'Évêque est une ville typiquement normande, célèbre pour sa production agro-alimentaire à base de pommes (cidre, calvados) et de lait (camembert, pont-l'évêque, livarot) et pour l'élevage de chevaux

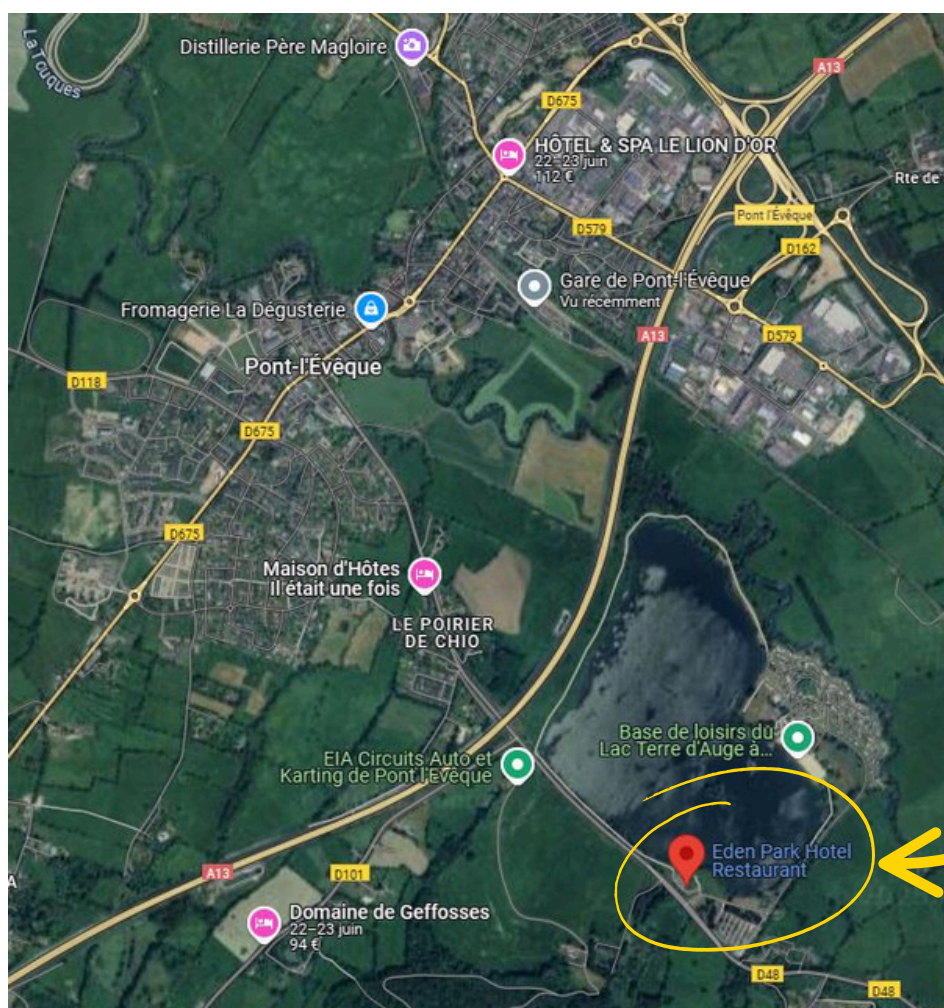

Ce n'est pas l'hôtel Spa du Lion d'Or mais c'est tout comme !

L'Eden Park est situé au calme avec une vue dégagée sur le lac de Pont L'Évêque

LE SITE – EDEN PARK

RESTAURANT – SALLES DE TRAVAIL

*Eden Park****

Au cœur de la Normandie, sur les rives du lac de Pont l'Évêque
Hôtel Eden Park Pont-l'Évêque : votre parenthèse en bord de lac

Bienvenue à l'Hôtel Eden Park, un lieu privilégié niché au cœur de la nature normande, au bord du lac de Pont-l'Évêque. Dans un cadre verdoyant, apaisant et lumineux, notre hôtel 3 étoiles composé de 50 chambres vous invite à vivre un séjour chaleureux alliant charme, confort et authenticité.

Offrant une vue panoramique depuis le salon bar et le restaurant, notre établissement vous accueille dans un havre de tranquillité, à seulement quelques kilomètres de Deauville et du centre de Pont-l'Évêque, pour un séjour reposant au cœur du Pays d'Auge



Petit déjeuners buffet et repas servis à la salle de restaurant avec vue dégagée sur le lac

2 salles de réunion à notre disposition équipées du nécessaire de projection et aménagées pour travailler dans les meilleures conditions



Pour les soirées, un espace bar cosy est disponible



LOGEMENTS



Les chambres double ou twin, sont toutes équipées



**Possibilité de loger en chambre individuelle
avec un supplément de 40€/nuit**



Petit déjeuner buffet

VISITE



Visite gourmande de Pont L'Évêque proposée le mardi de 17h30 à 19h00

Découvrez les atouts de la cité pontéviscopienne à travers sa situation géographique, son développement, ses rivières, son église du XVe siècle, les petites histoires des hôtels particuliers des XVIIe et XVIIIe siècles, son ancien couvent des Dominicaines et du jardin conservatoire, sans oublier l'extérieur de l'ancienne prison du XIXe siècle, qui a connu de nombreux rebondissements.

À votre retour, une dégustation de produits du terroir provenant des 4 coins du Calvados vous sera servie à l'étage de l'Office de Tourisme : Pont-l'évêque au lait cru, Teurgoule, Andouille de Vire, Caramel d'Isigny, cidre et jus de pomme fermiers.

COMMENT VENIR ?

Par avion

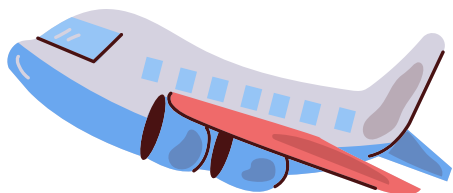

Aéroport de Deauville à 20 minutes du site
Aéroport de Caen-Carpiquet à 45 minutes
Nombreuses liaisons avec les grandes villes
Des navettes pourront être organisées

Par la route

A proximité de l'Autoroute A13, le site du séminaire est situé à 10 minutes de la sortie Lisieux / Deauville - Trouville / Pont-L'Évêque

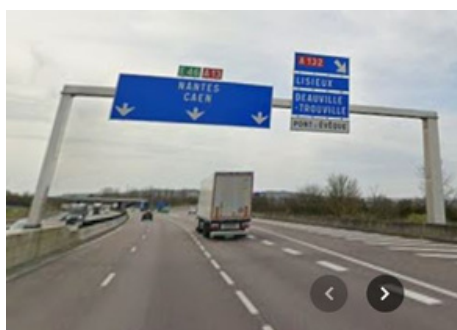

Sortie d'Autoroute A13 vers l'A132 Lisieux / Deauville - Trouville / Pont L'Évêque



Prendre aussitôt la sortie Lisieux / Pont L'Évêque

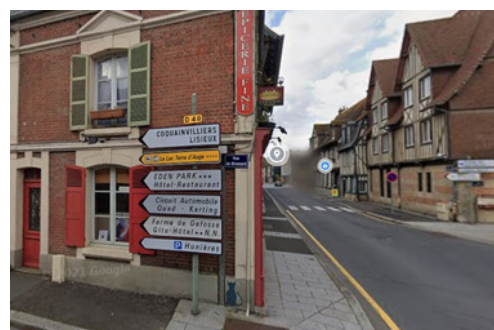

Traverser la ville de Pont-L'Évêque puis prendre à gauche sur la D48 direction l'EDEN PARK lieu du séminaire

Par le train gare de Pont L'Évêque

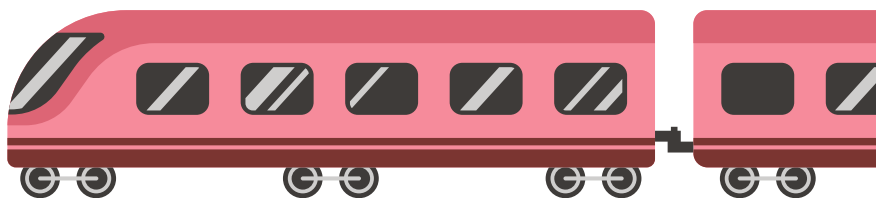

Sur la ligne de train entre Paris Saint Lazare et Deauville-Trouville, s'arrêter à la gare de Pont L'Évêque
Plusieurs horaires de train dans la journée depuis Paris

La gare est située à 8 minutes du site du séminaire
Des navettes seront organisées

COMMENT S'INSCRIRE ?

Pour s'inscrire merci de compléter le formulaire en ligne suivant :
<https://framaforms.org/seminaire-a-pont-leveque-14-1760699915>

Le tarif forfaitaire par personne s'élève à **360€ TTC visite comprise**
Chambre individuelle possible avec un supplément de 40€/nuit

Les règlements pourront être réalisés par :

- Virement via le RIB fourni dans l'inscription en ligne
En référence de virement, **merci de bien préciser :
Inscriptions URASCE (région)**
- Chèque à l'ordre de l'URASCE Normandie et envoi postal à :

URASCE NORMANDIE
ASCE 14 - DDTM du Calvados
10 Boulevard Général Vanier - 14000 CAEN

CONTACT

Véronique MOUFLE

Présidente de l'URASCE Normandie

veronique.moufle@i-carre.net

06 88 05 22 36

Patricia ROUSSEAU

Vice-présidente de l'URASCE Normandie

patricia.rousseau@calvados.gouv.fr

07 60 57 32 84