



Le tourisme responsable
à la portée de toutes vos envies

Villages vacances, résidences locatives, campings...

2024 PRINTEMPS/ÉTÉ

Sommaire

À LA MER

Corse

Belgodère	86
Bravone	87
Calvi	75
Poggio-Mezzana	87
Saint-Florent	86
San-Nicolao	88
Sari/Solenzara	88

Alpes-Maritimes

Cagnes-sur-Mer	90
Cannes/Mandelieu	89
Mandelieu	89

Var

Le Lavandou***	12
Le Pradet***	14/74
Saint-Raphaël***	16
Saint-Aygulf	92
Saint-Mandrier	91
Six-Fours-les-Plages	90
Solliès-Toucas	91

Bouches-du-Rhône

Carnoux-en-Provence	92
---------------------	----

Hérault

Cap-d'Agde	94
Palavas-les-Flots	93
Valras-Plage	95
Vendres-Plage	95
Vias	73
Marseillan-Plage	93

Aude

Port-Leucate***	18/72
-----------------	-------

Pyrénées-Orientales

Argelès-sur-Mer	97
Port-Barcarès	98
Saint-Cyprien	96
Sainte-Marie-Plage	98
Torreilles	99

Pyrénées-Atlantiques

Biarritz	100
Ciboure	99
Urrugne	100

Landes

Biscarrosse	102
Léon***	20
Mimizan	101
Moliets	101
Seignosse-Océan***	22/71

Gironde

Arès	102
------	-----

Charente-Maritime

Île de Ré/Le Bois-Plage***	28
Île d'Oléron/Saint-Trojan-les-Bains***	24/70
La Rochelle	26
Saint-Georges-de-Didonne	103
Saint-Palais-sur-Mer	103

Vendée

Brétignolles-sur-Mer	105
Château-d'Olonne	104
Longeville-sur-Mer	77
Olonne-sur-Mer	105

Loire-Atlantique

Le Pouliguen	106
Préfaïlles***	30

Morbihan

Beg-Meil	78
Guidel	107
Quéven	107
Saint-Philibert	78
Sarzeau	69

Finistère

Audierne	110
Locmaria-Plouzané	108
Morgat	108
Plougonvelin	109
Pont-Aven	109

Côtes-d'Armor

Perros-Guirec	111
Pleubian	79
Sables-d'Or-les-Pins	111

Ille-et-Vilaine

Saint-Briac	112
-------------	-----

Manche

Gouville-sur-Mer***	34/68
Saint-Pair-sur-Mer****	32/67

Calvados

Asnelles***	36
Cabourg	114
Honfleur/Boulleville	113
Gonneville-sur-Honfleur	113

Seine-Maritime

Le Tréport	114
------------	-----

À LA CAMPAGNE

Arrière-pays provençal

Aubignan	119
Buis-les-Baronnies***	50/76
Fayence	118
Gilette	52
Labeaume****	54
Le Paradou	120
Vallon-Pont-d'Arc	121

Grand Sud-Ouest

Albi/Rivières	117
Montignac-Lascaux***	60
Saint-Geniès***	58
Sarlat	116
Sauméjan***	56

Limousin/Val de Loire

Azay-le-Rideau	115
Chinon	115
Meyrignac	117

Alsace

Bergheim	116
----------	-----

Vendée

Damvix***	62
-----------	----

Languedoc-Roussillon

Gaujac/Pont du Gard	119
---------------------	-----

Auvergne

Ardes-sur-Couze***	48
--------------------	----

Aveyron

Pareloup/Le Charrouzech	77
Saint-Geniez-d'Olt	120

EN VILLE

Paris	64/65
-------	-------



À LA MONTAGNE

Alpes

Alpe-d'Huez	125
La Clusaz	122
La Toussuire	124
Les Gets	122
Méribel-Mottaret	124
Saint-François-Longchamp	123
Saint-Gervais	123
Saint-Jean-d'Aulps	42
Serre-Chevalier***	46
Valloire**	44

Jura

Les Moussières***	40
-------------------	----

Puy-de-Dôme

Super-Besse	121
-------------	-----

Pyrénées

Cauterets	125
Saint-Lary**	38



À L'INTERNATIONAL

Espagne

Alcoceber	128
Calella	80
Cambrils	82
Coma-Ruga	80
Javea/Denia	128
L'Estartit	127
Pego/Alicante	129
Platja d'Aro	126
Salou	129
Malgrat de Mar	82
Tarragone	81
Vilanova i la Geltru	81

Portugal

Cascais	84
Figueira da Foz	84
Lagos	83
Nazaré	83



Village Vacances passion

Retrouvez toutes vos destinations vacances



Des engagements sans cesse renouvelés



Vacances passion est un acteur incontournable du tourisme responsable et solidaire. Nos principales missions sont de favoriser l'accès à nos séjours au plus grand nombre tout en veillant à dynamiser et faire vivre les territoires accueillant nos villages de vacances. Une mobilisation au quotidien que vous pourrez retrouver dans nos trois principaux engagements.

Partir avec Vacances passion, c'est partager **la plus belle idée des vacances.**

Passionnément responsable

Les villages Vacances passion sont inscrits dans une démarche d'écoresponsabilité avec pour objectif à terme : **100% de nos villages titulaires de "l'Écolabel européen"**, seul label du tourisme durable reconnu par l'État français et certifié par l'AFNOR. Ce label d'excellence, très exigeant, garantit l'engagement des structures d'accueil dans une démarche environnementale impliquant les salariés comme les usagers.

Les villages de vacances titulaires de l'Écolabel européen ou en cours de certification, sont identifiés par les logos ci-contre.

Côté restauration, nos chefs proposent une restauration durable afin de réduire le gaspillage alimentaire tout en offrant une cuisine goûteuse et de qualité.

Chaque partenaire et prestataire est sélectionné selon des critères fixés en matière de transition écologique pour vous proposer un tourisme responsable.



Passionnément à l'écoute de toutes vos envies

Que vous recherchiez une destination pieds dans l'eau, au cœur de la nature ou à la montagne, Vacances passion vous offre le choix. En solo, à deux, entre amis ou en famille, laissez libre cours à vos envies ! Du séjour en location à la formule tout inclus, vous trouverez les vacances qui vous correspondent !

Et pour mieux vous guider dans votre choix, Vacances passion a classé ses destinations en 3 catégories : **Fun & partage - Détente & sérénité - Découverte & aventure** (à découvrir pages 6 et 7).

Passionnément accessible

Un accueil pour tous : la majorité de nos villages proposent un accueil adapté aux personnes en situation de handicap, dont certains sont labellisés "Tourisme et handicap". Le vivre ensemble est une force !

Des séjours accessibles : nous veillons à calculer au plus juste notre offre de séjours pour s'adapter aux goûts et au budget de chacun, pour plus d'équité.

Proche de vous : avec 52 points de vente répartis sur le territoire, Vacances passion n'est jamais très loin !

Sans compter notre site en ligne : www.vacances-passion.org



Nos gammes

pour vous aider à choisir

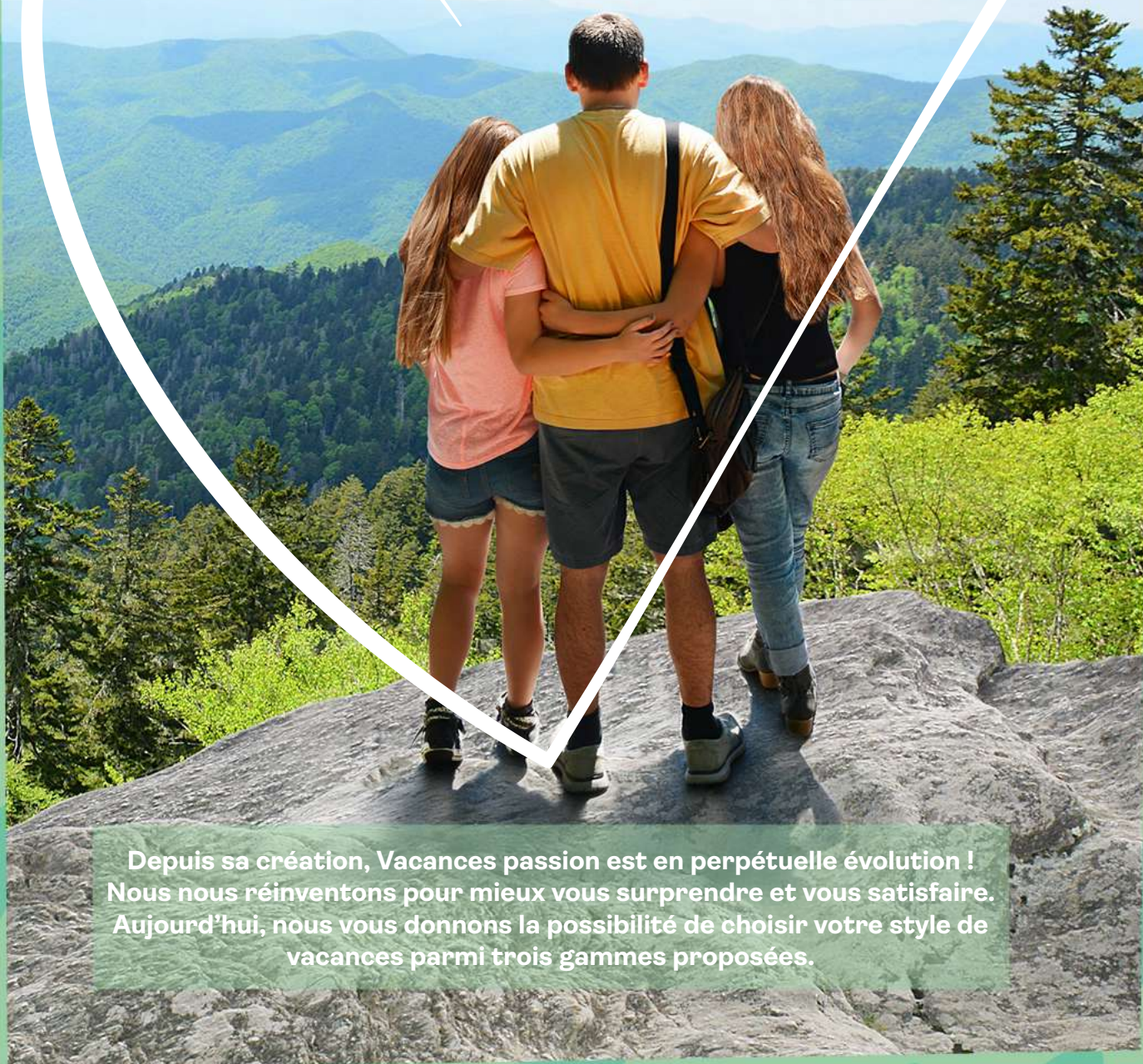

Depuis sa création, Vacances passion est en perpétuelle évolution ! Nous nous réinventons pour mieux vous surprendre et vous satisfaire. Aujourd'hui, nous vous donnons la possibilité de choisir votre style de vacances parmi trois gammes proposées.

Gamme FUN ET PARTAGE

Ici, place aux loisirs et à l'animation !

Pas le temps de s'ennuyer... Nos équipes vous proposent tout au long de la journée des activités variées pour petits et grands.

- > Une animation familiale en journée
- > Des clubs enfants par tranche d'âge
- > Des animations en soirée
- > Des espaces de convivialité pour se rencontrer et échanger



Fun et
partage



Détente
et sérénité

Gamme DÉTENTE ET SÉRÉNITÉ

Confort et tranquillité au cœur de vos vacances !

- > Des équipements et espaces de détente
- > Des animations douces
- > Des offres locales axées sur le bien-être
- > Des services de qualité

L'esprit Vacances passion, lui, reste inchangé : un univers chaleureux, de la bonne humeur, une bonne dose de savoir-faire et surtout des équipes composées de femmes et d'hommes engagés, soucieux de votre satisfaction.

Des clubs de vacances, des résidences et des campings, pour des styles de vacances qui correspondent à toutes les envies des familles, parents, enfants, adolescents, grands-parents... Des lieux spécialement sélectionnés pour vous faire vivre des instants précieux et des grands moments de bonheur pendant vos vacances en famille.

Gamme DÉCOUVERTE ET AVENTURE

Les vacances des curieux et des explorateurs.

- > Un choix d'activités sportives sur place ou dans les environs
- > Des sorties et visites de la région
- > Des repas spéciaux adaptés aux explorateurs
- > Une immersion entre nature et culture



Découverte
et aventure



Nos formules

Découvrez toutes nos formules dans les villages Vacances passion et chez nos partenaires.

Formule Flexipass

Vos vacances à la carte : séjour en formule nuit + petit déjeuner modulable en demi-pension ou pension complète.

Formule location

Votre séjour en autonomie tout en profitant à souhait des animations proposées.

Formule hôtelière

Un accueil à la nuitée avec un petit déjeuner inclus ou en option.



Notre charte qualité



Les villages Vacances passion qui affichent le logo de la **charte qualité** s'engagent à appliquer chacune des règles qui la déterminent.

Une charte qu'ils ont eux-mêmes contribué à rédiger, qui définit ce que nous sommes : une organisation dont l'ambition principale est de faire toujours plus et toujours mieux.

DANS LES VILLAGES SIGNATAIRES DE LA CHARTE QUALITÉ	FORMULE FLEXIPASS (nuit + petit déjeuner, demi-pension, pension complète)	FORMULE LOCATION (dans les villages Vacances passion)	FORMULE HÔTELIÈRE (dans les résidences Vacances passion)
Accueil			
Réunion d'accueil en début de séjour*	●	●	-
Cocktail de bienvenue ou pot d'accueil	●	●	-
Lits faits à votre arrivée	●	-	●
Hébergement disponible du 1 ^{er} jour 17 h au dernier jour 10 h	●	●	●
Information touristique avec présence quotidienne à l'accueil	●	●	●
Repas			
Petit déjeuner inclus	●	-	-
Premier repas inclus : dîner (en pension complète et demi-pension)	●	-	-
Dernier repas inclus : petit déjeuner	●	-	-
Un repas régional au moins par semaine (en pension complète et demi-pension)	●	-	-
Panier-repas de remplacement sans supplément (en pension complète et demi-pension)	●	-	-
Animation			
En journée et en soirée (selon les dates indiquées)	●	●	-
Pratique			
Prêt de lit, draps, baignoire et chaise bébé	●	●	●
Laverie à disposition	●	●	●
Prêt de fer et table à repasser	●	●	●
Accès Internet	●	●	●
Ménage de fin de séjour (sauf cuisine et vaisselle)	●	-	●
Linge de toilette	●	-	●
Tarifs			
Pas de caution (hors prêt de matériel ou hébergement avec cuisine et vaisselle)	●	-	-
Supplément chambre individuelle (maximum : 22 €/jour et 154 €/semaine)	●	-	●
Tarifs spéciaux pour les moins de 12 ans	●	-	-
Caution de 250 € max. (hors pension complète)	●	●	-

* Hors miniséjours.

VOS SERVICES EN OPTION

- **Formule VIP en Flexipass** (ménage quotidien réalisé) :
logement 2/3 personnes : + 99 €/semaine,
logement 4/5 personnes : + 135 €/semaine,
logement 6/8 personnes : + 170 €/semaine.
- **Formule VIP en location** (draps et linge de toilette fournis + lits faits à l'arrivée + ménage de fin de séjour réalisé sauf coin cuisine) :
location 2/3 personnes : + 99 €/séjour,
location 4/5 personnes : + 160 €/séjour,
location 6/8 personnes : + 210 €/séjour.
- **Formule Confort + en location** (draps et linge de toilette fournis) :
16,50 €/personne/séjour.

ET AUSSI...

En Flexipass :

- réservez votre déjeuner pour une arrivée en matinée (sur réservation et avec participation).

En location :

- panier garni à l'arrivée : 13,20 €/personne (sur réservation),
- repas à l'arrivée commandé d'avance (sur réservation et avec participation),
- panier-repas le jour du départ (sur réservation et avec participation),
- livraison des courses sur le village à 20 h, le premier soir.

Choisissez Vacances passion en toute tranquillité !

Afin de garantir votre sécurité et celle de ses collaborateurs, Vacances passion s'engage à mettre en place des mesures d'hygiène et de protection renforcées conformément aux recommandations des autorités publiques.

Vous pouvez consulter notre charte sécurité et l'ensemble de nos dispositifs sanitaires sur notre site www.vacances-passion.org.

Nos coups de pouce sont
vos bons plans!



Pour faciliter au maximum votre départ en vacances et vous permettre de profiter un peu plus, un peu plus longtemps, les villages Vacances passion vous proposent des "coups de pouce".



OFFRE RÉSERVEZ TÔT !

Réserver ses vacances le plus tôt possible, c'est une chance supplémentaire de profiter de meilleures disponibilités sur la destination choisie, mais c'est également bénéficier d'un petit coup de pouce sur le prix de votre séjour*.

Profitez d'une réduction
pour tout séjour de 7 nuits minimum
réservé jusqu'au 31 janvier 2024
pour le printemps⁽¹⁾ et jusqu'au
1^{er} avril 2024 pour l'été 2024⁽²⁾.

OFFRE "SÉJOUR XXL"

Profitez **d'une réduction** pour tout séjour
de 2 semaines consécutives et plus*.

OFFRE "FAMILLE" (formule Flexipass uniquement)

Des offres adaptées à toutes les familles
Nous proposons aux familles d'alléger
leur budget vacances en prenant en compte
le nombre de participants.

Offre "parent solo"
- 25 % de réduction
sur les tarifs enfants
(moins de 18 ans) pour
tout séjour de 7 nuits
minimum en formule
Flexipass avec un seul
adulte par réservation.

Offre "Tribu"
- 25 % de réduction
sur les tarifs enfants
(moins de 18 ans) dès le
3^e enfant pour 2 adultes
inscrits sur un séjour
de 7 nuits minimum
en formule Flexipass.

COMITÉ SOCIAL ET ÉCONOMIQUE (CSE)



Si votre CSE possède un "code partenaire" Vacances passion, vous pouvez bénéficier de **10 % de réduction** sur votre séjour. Cette réduction s'appliquera sur tout séjour de 7 nuits minimum sur un village Vacances passion, identifié par le logo ci-contre. Cette offre est valable sur l'hébergement et cumulable uniquement avec les aides Caf/Vacaf.

Sauf cas contraire mentionné dans notre brochure, ces offres ne sont généralement pas cumulables entre elles. Si plusieurs remises ou promotions sont possibles, la remise la plus avantageuse sera appliquée.
(*) Pour les villages Vacances passion participant à cette opération. (1) Séjour se déroulant entre le 06/04/2024 et le 31/05/2024 (inclus). (2) Séjour se déroulant entre le 01/06/2024 et le 18/10/2024 (inclus).

Les villages de vacances

pages 12 à 65

Retrouvez toutes les valeurs et les engagements de Vacances passion dans nos villages de vacances ainsi que dans notre village partenaire sélectionné spécialement pour vous.

 Vacances
passion
Nos villages

 Villages
partenaires



LE LAVANDOU - VAR

Village "La Grande Bastide"***

Face aux îles d'Or et au parc national de Port-Cros, entre Hyères et Saint-Tropez, dans un cadre naturel incomparable, la station du Lavandou abrite de multiples trésors à découvrir en famille. Niché dans un jardin arboré de 1,8 ha avec piscine, "La Grande Bastide" bénéficie d'une situation idéale pour partir à la découverte de la Provence.



Profitez de vos vacances

Inclus : loisirs et animations

Du 06/04/2024 au 04/05/2024

En journée : votre équipe vous prépare un programme d'animations et d'activités à vivre ensemble ! Avec des rendez-vous sportifs, des jeux, des tournois, mais aussi des balades de découvertes locales...

En soirée : vous pourrez danser, chanter ou encore jouer et bien plus encore !

Du 06/07/2024 au 31/08/2024

En journée : réveil musculaire (gym douce ou aquagym) et un choix d'animations sportives conviviales accessibles à tous (pétanque, volley-ball, tennis, ping-pong, Qi gong, marche nordique...).

L'équipe vous emmènera aussi à la découverte du Lavandou et de ses environs, et pourquoi pas une randonnée sur le sentier du littoral avec pique-nique à vivre en famille ?

En soirée : concerts sur la terrasse du restaurant, soirées pétanque et karaoké, soirées dansantes ou encore grands jeux, sans oublier le cabaret des enfants...

Loisirs à thème 🏊 Baptême de plongée, plongée - stage d'initiation niveau 1.

Le club enfant

Inclus : du 06/07/2024 au 31/08/2024

3 mois à 2 ans : notre nursery est ouverte 3 journées complètes et 2 demi-journées pour accueillir vos tout petits bouts. Dans le respect de leur rythme, notre équipe spécialisée leur proposera des activités d'éveil, des petits jeux d'eau, des activités manuelles. 4 repas possibles avec notre personnel référent.

3 ans à 5 ans : coucou petit matelot ! Des activités ludiques et sportives, de la baignade, des ateliers créatifs à thème, sans oublier la préparation de ton super spectacle-cabaret de fin de séjour !

6 ans à 10 ans : bienvenue ! Si tu veux rencontrer plein de copains et passer des vacances agréables avec eux, alors viens au club ! Tu feras des activités géniales : des défis sportifs, des ateliers manuels, de belles balades pour découvrir ton environnement, et tu seras la star du spectacle de fin de semaine !

11 ans à 14 ans : salut à toi ! Viens t'éclater au club pour des vacances au top ! Plein d'activités passionnantes t'attendent (grands jeux, baignades, tournois, spectacle de fin de séjour...).

15 ans à 17 ans : rejoins vite ta "cool zone" ! Tu y trouveras forcément des ami(e)s avec qui papoter et partager tes passions, c'est un endroit rien que pour toi ! Ton animateur Vacances passion ne sera jamais très loin pour te proposer plusieurs rendez-vous dans la semaine pour partager des activités méga fun !

Le coin des vacanciers

Espace bar climatisé + espace bar à la piscine. Piscine de 10 x 18 m et sa pataugeoire ouvertes du 01/05 au 30/09 (avec système de mise à l'eau PMR). Courts de tennis, terrain de volley, boulodrome (éclairé jusqu'à 23 h), tables de ping-pong, prêt de matériel (raquettes, ballon, boules de pétanque). Bibliothèque et jeux de société. Salle d'animation et de spectacle climatisée et sonorisée.

Bien-être

Salle dédiée à la réflexologie plantaire et au yoga (avec participation).

Profitez de vos repas

En terrasse ou en salle de restaurant.

Petit déjeuner de 7 h 30 jusqu'à 11 h (petit déjeuner complet de 7 h 30 à 9 h 30 au restaurant puis profitez du "flexi-morning", une formule petit déjeuner simplifiée mais toujours savoureuse disponible de 9 h 30 à 11 h). Possibilité de paniers-repas pour vos excursions de journée.

Déjeuner et dîner sous forme de buffet (juillet-août) pour satisfaire toutes vos envies. Le soir, repas à thème variés, grillades et découvertes de spécialités locales.

Côté saveur

Spécialités régionales : aioli, bourride, petits farcis provençaux...

En location, découvrez les menus de la semaine à l'accueil, réservez votre table ou commandez vos plats à emporter ou votre pique-nique pour vos excursions à la journée (avec participation).

Un accueil pour tous

Pour garantir une parfaite accessibilité à tous nos vacanciers, l'ensemble des équipements et infrastructures permettent la circulation et l'accès aux personnes à mobilité réduite. De plus, notre piscine propose également un système de mise à l'eau.

Profitez de notre région !



À voir pendant vos vacances : les 12 plages du Lavandou, le vieux village de Bormes-les-Mimosas, les îles d'Or : Port-Cros, l'île du Levant, Porquerolles, Saint-Tropez, Hyères, Cavalaire-sur-Mer...

À faire pendant vos vacances : découverte des îles en bateau. Balades au départ du Lavandou : les balcons de Cavalière, le chemin des Peintres, le sentier du littoral (à pied ou à vélo)... Base de loisirs du "Grand Jardin". Clubs de plongée et écoles de voile, ski nautique, kayak de mer, "Big Mama", catamaran...



3 nuits
en nuit + petit
déjeuner
à partir de
225€

Profitez de votre hébergement

Formule Flexipass

Votre hébergement est équipé d'une bouilloire, d'un sèche-cheveux et de distributeur de produit douche/shampooing.
2 pièces 5 pers. (24 m² environ) : séjour équipé d'un minifrigo avec 1 lit double ou 1 banquette-lit double et 1 banquette-lit simple. Chambre avec 1 lit simple et 1 lit haut rabattable. Salle d'eau et wc séparés, TV.

Formule location

Votre appartement dispose d'une kitchenette équipée (grand frigo, lave-vaisselle et plaque vitrocéramique), TV, ventilateur. Possibilités de logements PMR* avec salle de bains et wc adaptés en 2 pièces 4 pers.

2 pièces 4 pers. (24 m² environ) : séjour avec 1 banquette-lit double et 1 banquette-lit simple. Chambre avec 1 lit simple et 1 lit haut rabattable. Salle d'eau et wc séparés.

2 pièces 5 pers. (24 m² environ) : séjour avec 1 banquette-lit double et 1 banquette-lit simple. Chambre avec 1 lit simple et 1 lit haut rabattable. Salle d'eau et wc séparés.

* Accessible aux personnes à mobilité réduite.

Services inclus : lave-vaisselle, linge de lit en PC/DP, linge de toilette en PC/DP, matériel bébé, parking, TV, Wi-Fi dans les parties communes. Aire de jeux pour enfants

Services avec participation : formule confort +, formule vip en location, formule VIP en PC/DP, laverie, linge de lit en location, linge de toilette en location.



COUP DE POUCE

Offre "Réservez tôt" printemps - 10 % de réduction : pour tout séjour d'une semaine minimum entre le 06/04 et le 31/05/2024 réservé jusqu'au 31/01/2024.

Offre "Réservez tôt" été - 15 % de réduction : pour tout séjour de 7 nuits minimum en formule location à partir du 01/06/2024 réservé jusqu'au 01/04/2024.

Offre "Réservez tôt" été - 20% de réduction : pour tout séjour de 7 nuits minimum en formule Flexipass à partir du 01/06/2024 réservé jusqu'au 01/04/2024.

Offre "Tribu" - 50 % de réduction : par enfant à partir du 3e enfant (pour 2 adultes inscrits sur un séjour de 7 nuits) en formule Flexipass.

Offre "Parent solo" - 25 % de réduction pour les enfants : maman ou papa solo avec un enfant (ou +) de 0 à 17 ans pour un séjour de 7 nuits minimum (offre valable aussi pour 1 grand-parent solo).

Offre "XXL" - 25 % de réduction : pour tout séjour de 2 semaines consécutives et plus du 06/04 au 31/08.

Ces offres ne sont pas toutes cumulables et ne s'appliquent pas aux options souscrites en supplément.

Découvrez nos autres coups de pouce sur www.vacances-passion.org

Flexipass

Réf. 100 153 002

Prix par personne

	-3ans	3/5ans	6/11ans	12/17ans	18ans et +
Nuit + petit déjeuner par nuit*					
22/06-06/07	8	10	60	69	75
06/07-13/07	21	37	65	76	84
13/07-27/07	24	42	74	89	94
27/07-24/08	26	47	85	99	106
24/08-02/09	24	42	74	89	94
par semaine					
22/06-06/07	52	65	390	449	488
06/07-13/07	137	241	423	494	546
13/07-27/07	156	273	481	579	611
27/07-24/08	169	306	553	644	689
24/08-31/08	156	273	481	579	611
31/08-07/09	52	65	390	449	488
Demi-pension par nuit ☺	7	9	11	13	15
Demi-pension par semaine ☺	37	49	62	74	86
Pension complète par nuit ☺	11	13	16	21	26
Pension complète par semaine ☺	62	74	93	124	155

* Supplément de 4 € par nuit pour tout séjour inférieur à 3 nuits.

Supplément chambre individuelle : 154 €/semaine et 22 €/nuit (sous réserve de disponibilités).

Location

Réf. 100 153 001

Prix par location

	2 pièces 4 pers. PMR*	2 pièces 4 pers.	2 pièces 5 pers.
par nuit*			
06/04-04/05	75	-	83
04/05-22/06	75	75	83
22/06-06/07	126	126	137
06/07-13/07	190	190	194
13/07-27/07	193	193	197
27/07-24/08	197	197	214
24/08-02/09	193	193	197
02/09-14/09	126	126	137
14/09-18/10	75	75	83
par semaine			
06/04-04/05	488	-	540
04/05-22/06	488	488	540
22/06-06/07	819	819	891
06/07-13/07	1235	1235	1261
13/07-27/07	1255	1255	1281
27/07-24/08	1281	1281	1391
24/08-31/08	1255	1255	1281
31/08-07/09	819	819	891
07/09-14/09	819	819	891
14/09-18/10	488	488	540

Possibilité d'arrivée à la carte.

* Supplément de 50 € pour tout séjour inférieur à 3 nuits.

🐾 Animaux acceptés : 49 €/animal/semaine.

Le prix comprend : Formule Flexipass : l'hébergement du 1^{er} jour 17 h au dernier jour 10 h, les repas (petit déjeuner, déjeuner et dîner suivant la formule choisie) du 1^{er} jour dîner au dernier jour petit déjeuner, le linge de lit et de toilette, le ménage de fin de séjour (sauf coin cuisine), la TV, les activités et animations selon les dates indiquées. Location : l'hébergement (charges incluses) du 1^{er} jour 17 h au dernier jour 10 h, le linge de lit et de toilette (sauf du 06/07 au 24/08) les animations adultes et enfants selon les dates indiquées.

Le prix ne comprend pas : Formule Flexipass : la taxe de séjour, les prestations et activités mentionnées avec participation. Location : la caution de 250 €, les repas, la taxe de séjour, le ménage de fin de séjour, le linge de lit et de toilette (du 06/07 au 24/08), les services et activités mentionnés avec participation.

☺ = En supplément



Village "La Bayette"***

À mi-chemin entre Toulon et Hyères, aux portes de la presqu'île de Giens, découvrez Le Pradet et tous les trésors de la Provence : criques sauvages, plages de sable fin, villages typiques, marchés provençaux... Le village "La Bayette" est niché au cœur d'un parc naturel de 16 ha, avec une piscine de 800 m².



✔ Profitez de vos vacances

Inclus : loisirs et animations

Du 06/04/2024 au 04/05/2024

En journée : vos vacances de printemps ont un avant-goût d'été ! Votre équipe Vacances passion vous propose des activités à vivre en famille : des rendez-vous sportifs ou toniques, des balades de découvertes locales, des jeux, etc.

En soirée : votre équipe Vacances passion vous attend aussi en soirée ! Des quiz, des blind tests, soirée dansante ou soirée ciné... Détente, rires et découvertes sont au rendez-vous ! Bonne soirée à "La Bayette" !

Du 06/07/2024 au 31/08/2024

En journée : votre équipe Vacances passion fait vibrer votre été au rythme d'un programme d'animation imaginé rien que pour vous ! On profite de la magnifique piscine pour des séances toniques d'aquagym, mais aussi des tournois de water-polo et autres jeux nautiques. Hors de l'eau, ce sont des tournois de pétanque, de ping-pong ou encore de tennis et bien d'autres surprises qui vous attendent... On n'oublie surtout pas les richesses et les curiosités locales que notre équipe vous proposera de découvrir sous forme de balades ou d'excursions...

En soirée : et si nous passions la soirée ensemble ? Décidément, votre équipe Vacances passion ne veut plus vous quitter, elle vous a encore préparé de bons moments à vivre en famille pour encore plus de détente et de rires : soirées spectacles, disco, jeux, café-théâtre, cabaret...

✔ Le club enfant

Inclus : du 08/07/2023 au 26/08/2023

6 ans à 10 ans : bonjour petit(e) Provençal(e) ! Tes animateurs t'ont préparé un programme juste génial pour tes vacances, alors rejoins ton club, fais-toi plein de copains avec lesquels tu partageras des activités manuelles, des défis sportifs, des grands jeux, des découvertes de l'environnement local, etc.

11 ans à 14 ans : salut ! Si tu veux faire de tes vacances un souvenir inoubliable, alors viens au club ! Tu vas carrément t'éclater avec tes ami(e)s et tes animateurs Vacances passion : des tournois sportifs, des mini-randos, des grands jeux trop sympas et encore plein de surprises !

15 ans à 17 ans : rejoins vite ta "cool zone" ! Tu y trouveras forcément des ami(e)s avec qui papoter et partager tes passions, c'est un endroit rien que pour toi ! Ton animateur Vacances passion ne sera jamais très loin pour te proposer plusieurs rendez-vous dans la semaine pour partager des activités ultra fun !

✔ Le coin des vacanciers

Piscine de 800 m² avec solarium ouverte de mi-juin à mi-septembre selon météo, snack piscine en juillet-août. Boulodrome, tennis, aire de jeux pour enfants, bibliothèque.

✔ Profitez de vos repas

En salle de restaurant ou en terrasse avec vue sur le parc (juillet-août). Petit déjeuner, déjeuner et dîner en buffet. Cuisine régionale et familiale. Possibilité de pique-nique. Petit déjeuner de 7 h 30 jusqu'à 11 h (petit déjeuner complet de 7 h 30 à 9 h 30 au restaurant puis profitez du "flexi-morning", une formule petit déjeuner simplifiée mais toujours savoureuse disponible de 9 h 30 à 11 h) !

Forfait liberté : en location, possibilité d'une formule avec 7 repas (hors petit déjeuner). Réservation à préciser à l'inscription ou directement sur place (selon disponibilités).

✔ Un accueil pour tous

Pour garantir la meilleure accessibilité à l'ensemble de nos vacanciers, l'ensemble des équipements et infrastructures de votre village-club permet la circulation et l'accès pour tous.



Profitez de notre région !

À voir pendant vos vacances en Provence : Toulon, les îles de Porquerolles, de Port-Cros et du Levant, Hyères, Bormes-les-Mimosas, Le Lavandou, Saint-Tropez, Aubagne, les calanques de Cassis, le massif de la Sainte-Baume, les Maures, les gorges du Verdon...

À faire pendant vos vacances : sports nautiques (voile, planche à voile, plongée sous-marine, sorties en mer), golf, équitation. Commerces et marchés provençaux.





3 nuits
en location
à partir de
228€



COUP DE POUCE

Offre "Réservez tôt" printemps - 10 % de réduction : pour tout séjour de 7 nuits minimum entre le 06/04 et le 31/05/2024 réservé jusqu'au 31/01/2024.

Offre "Réservez tôt" été - 20 % de réduction : pour tout séjour de 7 nuits minimum en formule Flexipass entre le 29/06 et le 31/08/2024 réservé jusqu'au 01/04/2024.

Offre "Réservez tôt" été - 15 % de réduction : pour tout séjour en location de 7 nuits minimum à partir du 04/05/2024 réservé jusqu'au 01/04/2024.

Offre "Tribu" - 50 % de réduction par enfant : à partir du 3e enfant en formule Flexipass (pour 2 adultes inscrits sur un séjour de 7 nuits).

Offre "Parent solo" - 25 % de réduction pour les enfants : maman ou papa solo avec un enfant (ou +) de 0 à 17 ans pour un séjour de 7 nuits minimum en formule Flexipass (offre valable aussi pour 1 grand-parent solo).

Ces offres ne sont pas toutes cumulables et ne s'appliquent pas aux options souscrites en supplément.

Découvrez nos autres coups de pouce sur www.vacances-passion.org

Profitez de votre hébergement

Formule Flexipass

Chambres rénovées, avec sanitaires complets, minifrigo et TV.

Chambre 2 pers. (15 m²) : 2 lits simples juxtaposables.

Chambre 2/5 pers. PMR* (30 m²) : 2 pièces séparées par une cloison amovible. L'une avec 2 lits simples juxtaposables, l'autre avec 2 lits superposés et 1 lit simple BZ.

Chambre 4 pers. (27 m²) : séjour et chambre avec chacun 2 lits simples juxtaposables.

Formule location

Appartements rénovés avec kitchenette équipée, lave-vaisselle, sanitaires complets, TV. Terrasse ou balcon avec salon de jardin.

Chalets avec coin cuisine équipé, sanitaires complets, terrasse couverte et salon de jardin.

Mobile homes avec coin cuisine équipé et sanitaires complets. Terrasse couverte avec mobilier de jardin.

2 pièces 2/4 pers. (27 m²) : coin salon avec 1 banquette-lit gigogne, chambre avec 2 lits simples juxtaposables ou 1 lit double.

3 pièces 4/5 pers. (33 m²) : coin salon, chambre avec 1 lit double, chambre avec 2 lits superposés et 1 lit simple.

4 pièces 6/7 pers. (40 m²) : coin salon, chambre avec 1 lit double, chambre avec 2 lits simples, chambre avec 2 lits superposés et 1 lit simple.

Chalet 3 pièces 4 pers. PMR* (27 m²) : chambre avec 1 lit double, chambre avec 2 lits superposés.

Chalet 3 pièces 5/7 pers. (30 m²) : séjour avec 1 banquette-lit double, chambre avec 1 lit double, chambre avec 1 lit simple + 2 lits superposés.

Chalet 4 pièces 6/8 pers. (35 m² environ) : séjour avec 1 banquette-lit simple, chambre avec 1 lit double, chambre avec 2 lits superposés, chambre avec 1 lit simple + 2 lits superposés.

Mobile home 3 pièces 4/6 pers. (30 m²) : séjour avec 1 banquette-lit double, chambre avec 1 lit double, chambre avec 2 lits simples. Logement adapté PMR* avec 2 lits simples juxtaposables.

Mobile home 4 pièces 6/8 pers. (32 m²) : séjour avec 1 banquette-lit double, chambre avec 1 lit double, 2 chambres avec 2 lits simples chacune.

* Accessible aux personnes à mobilité réduite.

Services inclus : linge de lit en PC/DP, linge de toilette en PC/DP, matériel bébé, parking, TV, WI-FI dans les parties communes.

Services avec participation : formule confort +, formule vip en location, formule VIP en PC/DP, laverie, linge de lit en location, linge de toilette en location, restaurant pour formule location.

Flexipass

Réf. 100 160 002

Prix par personne

Nuit + petit déjeuner par nuit	- 3ans	3/5ans	6/11ans	12/17ans	18ans et +
06/07-13/07	21	37	65	76	84
13/07-27/07	24	42	74	89	94
27/07-24/08	26	47	85	99	106
24/08-02/09	24	42	74	89	94
par semaine					
06/07-13/07	137	241	423	494	546
13/07-27/07	156	273	481	579	611
27/07-24/08	169	306	553	644	689
24/08-31/08	156	273	481	579	611
Demi-pension par nuit	7	9	11	13	15
Demi-pension par semaine	37	49	62	74	86
Pension complète par nuit	11	13	16	21	26
Pension complète par semaine	62	74	93	124	155

Supplément de 4 € par nuit pour tout séjour de moins de 3 nuits.

Supplément chambre individuelle : 140 €/semaine et 22 €/nuit (selon disponibilités).

Location

Réf. 100 160 001 Prix par location	2 pièces 4 pers.	3 pièces 5 pers.	4 pièces 7 pers.	Chalet 4 pers. PMR*	Chalet 7 pers.	Chalet 8 pers.	Mobile home 6 pers.	Mobile home 8 pers.
par nuit*								
06/04-22/06	76	83	96	76	98	103	-	-
22/06-06/07	127	138	147	130	153	169	119	135
06/07-13/07	170	179	186	165	206	219	163	180
13/07-27/07	179	188	207	188	216	236	172	189
27/07-17/08	207	224	236	218	245	266	194	216
17/08-24/08	179	188	207	188	216	236	172	189
24/08-02/09	170	179	186	165	206	219	163	180
02/09-14/09	127	138	147	130	153	169	119	135
14/09-18/10	76	83	96	76	98	103	-	-
par semaine								
06/04-22/06	494	540	624	494	637	670	-	-
22/06-06/07	826	897	956	845	995	1099	774	878
06/07-13/07	1105	1164	1209	1073	1339	1424	1060	1170
13/07-27/07	1164	1222	1346	1222	1404	1534	1118	1229
27/07-17/08	1346	1456	1534	1417	1593	1729	1261	1404
17/08-24/08	1164	1222	1346	1222	1404	1534	1118	1229
24/08-31/08	1105	1164	1209	1073	1339	1424	1060	1170
31/08-14/09	826	897	956	845	995	1099	774	878
14/09-18/10	494	540	624	494	637	670	-	-

Possibilité d'arrivée à la carte.

* Supplément de 50 € pour tout séjour inférieur à 3 nuits.

La formule VIP location n'est pas accessible en mobile home et chalet.

Animaux acceptés : 49 €/animal/semaine.

Le prix comprend : Formule Flexipass : l'hébergement du 1^{er} jour 17 h au dernier jour 10 h, les repas (petit déjeuner, déjeuner et dîner suivant la formule choisie) du 1^{er} jour dîner au dernier jour petit déjeuner, le vin aux repas, le linge de lit et de toilette, le ménage de fin de séjour, les activités selon les dates indiquées, la TV dans les chambres. Location : la location (charges incluses) du 1^{er} jour 17 h au dernier jour 10 h, le linge de lit et de toilette (7 jours minimum en 2,3 ou 4 pièces - sauf du 06/07 au 24/08), les animations adultes et enfants selon les dates indiquées, la TV dans les appartements.

Le prix ne comprend pas : Formule Flexipass : la taxe de séjour, les prestations et activités mentionnées avec participation. Location : le linge de lit et de toilette du 06/07 au 24/08, la taxe de séjour, la caution de 250 €, le ménage de fin de séjour, les activités et services mentionnés avec participation.

En supplément



SAINT-RAPHAËL - VAR

Village "Les Genévriers"***

La Provence, c'est le soleil, la mer, les paysages enchanteurs, mais aussi les petits villages et leurs marchés bigarrés. Au pied des contreforts de l'Estérel, à 3 km de la mer et du centre-ville, le village de vacances bénéficie d'une situation idéale sur les collines boisées de Valescure, où vous trouverez calme et tranquillité.



Profitez de vos vacances

Inclus : loisirs et animations

Du 06/07/2024 au 31/08/2024

En journée : aquagym : 2 à 3 fois dans la semaine.

Deux sorties dans la semaine : balades familiales, adaptées à tous les âges.

En soirée : soirées animées : "jeux apéro", jeux musicaux, quiz, jeux aquatiques, soirée dansante.

Avec participation : 2 soirées à thème dans la semaine.

Le coin des vacanciers

Bar, bibliothèque, salon TV, piscine découverte non chauffée, court de tennis, terrain de pétanque, table de ping-pong, baby-foot. Aire de jeux pour enfants.



Profitez de notre région !

À voir pendant vos vacances dans le Var : Saint-Raphaël, Fréjus, les calanques de l'Estérel, la corniche d'Or. Les 3 villages provençaux incontournables : Cogolin, Ramatuelle et Gassin. Le golfe de Saint-Tropez en bateau, Port-Grimaud, le massif de l'Estérel, Cannes et les îles de Lérins, l'île de Porquerolles, Monaco (aquarium, jardins exotiques).

À faire pendant vos vacances : baignade en mer, activités nautiques (voile, catamaran, kayak de mer, ski nautique), excursions en mer, Marineland. Pour les plus sportifs, randonnées dans le massif des Maures, stage d'initiation à la plongée ou randonnée palmée. Pêche en mer.





7 nuits
en location
à partir de
535€

♥ Profitez de votre hébergement

Tous les logements disposent d'un coin-cuisine équipé (plaques électriques réfrigérateur-congélateur, four micro-ondes, lave-vaisselle), TV. Linge de lit fourni dans les gîtes.

Formule location

Appartement - 2 pièces 4 pers. (35 m² environ) : chambre avec 1 lit double 160 cm, cuisine avec séjour équipé de 2 lits simples, salle d'eau avec douche, wc séparés. Les appartements sont au sein d'une villa de style anglais de 2 étages.

Gîte de 3 pièces 4 pers. (35 m² environ) : chambre avec 1 lit double 160 cm, chambre avec 2 lits simples, 2 salles d'eau avec douche, 2 wc séparés. Terrasse avec salon de jardin et store électrique.

Gîte de 3 pièces 6 pers. (42 m² environ) : chambre avec 1 lit double 160 cm, chambre avec 2 lits simples, mezzanine avec 2 lits simples, 2 salles d'eau avec douche, 2 wc séparés. Terrasse avec salon de jardin et store électrique.

2 gîtes sont spécialement équipés PMR* (accueil d'une seule pers. en fauteuil électrique ou 2 pers. en fauteuil roulant par gîte).

* PMR : personne à mobilité réduite.

Services inclus : matériel bébé, parking, TV, WI-FI dans les parties communes.

Services avec participation : formule confort +, laverie, linge de toilette.

Location

Réf. 74 015 001

Prix par location

par semaine

	2 pièces 4 pers.	Gîte 4 pers.	Gîte 6 pers.
06/04-04/05	535	593	621
04/05-06/07	570	620	655
06/07-13/07	910	-	1071
13/07-17/08	1140	-	1310
17/08-24/08	913	-	1070
24/08-31/08	762	830	898
31/08-07/09	558	620	660
07/09-18/10	558	620	660

Possibilité d'arrivée à la carte.

Avant le 6 juillet et à partir du 24 août, accueil à la nuit possible (2 nuits minimum) ; nous consulter.



Animaux acceptés : 49 €/animal/semaine.

Le prix comprend : la location (charges incluses) du 1^{er} jour 17 h au dernier jour 10 h, le linge de lit, le prêt du matériel bébé (selon disponibilités).

Le prix ne comprend pas : le linge de toilette (possibilité de location), le ménage de fin de séjour, la taxe de séjour, la caution de 190 € à verser à l'arrivée et restituée après état des lieux, les dépenses personnelles.

= En supplément



PORT-LEUCATE - AUDE

Village "Rives des Corbières"***

Niché au pied du Canigou entre terre et mer dans le sud de la France, Port-Leucate vous propose le meilleur de la Méditerranée ! Avec un accès direct à la plage et sa piscine en front de mer, le village de Port-Leucate vous permet de vivre des vacances sans voiture, "les pieds dans l'eau".



Profitez de vos vacances

Inclus : loisirs et animations

Du 06/07/2024 au 31/08/2024

En journée : découverte : balade à pied sur les sentiers de la Méditerranée et au bord du lac marin, balade à la découverte des Corbières, balade en front de mer devant le village.

Sport et bien-être : footing, aquagym, réveil musculaire et relaxation, tournois sportifs.

Artistique : ateliers de création.

En soirée : jeux familiaux, soirée de bienvenue, soirée dansante, karaoké, spectacle, soirée musicale, concerts.

Le club enfant

Inclus : du 06/07/2024 au 31/08/2024

3 ans à 5 ans : 4 demi-journées + 1 journée continue.
Jeux d'eau, rallye photos, jeux dans la pinède.

6 ans à 11 ans : 4 demi-journées + 1 journée + 1 soirée.
Chaque semaine, un thème (la mer, le cirque...) comme fil conducteur des activités extérieures et manuelles. Jeux de présentation, reportage photos, tournois sportifs, travaux manuels et d'expression.

12 ans à 17 ans : 3 demi-journées + 1 journée continue.
Thématique proposée : tournois sportifs (beach-volley, ping-pong...), jeux.

Pour tous : préparation du spectacle de fin de séjour !

Le coin des vacanciers

Bar avec terrasse. Piscine de 200 m² (du 06/04 au 18/10/24) en front de mer avec pataugeoire et accès direct à la plage de sable fin de Port-Leucate, boulo-drome, aire de volley-ball. Espace fitness extérieur, parc extérieur, salle de ping-pong et de TV, bibliothèque. Aire de jeux pour enfants.

Profitez de vos repas

Salle de restaurant + terrasse ombragée avec vue sur mer. Restauration sous forme de buffets (large choix).

Pour les enfants de moins de 3 ans, les repas sont à la charge des parents.

Côté saveur

Cuisine variée aux couleurs du Sud et typiquement méditerranéenne. La surprise du chef : il vous fera goûter sa cuisine à la plancha qui est une authentique invitation à la découverte des saveurs du Midi.

Un accueil pour tous

Tous les espaces communs sont accessibles aux personnes à mobilité réduite. L'ascenseur de la résidence est adapté aux déficients auditif et visuel.



Profitez de notre région !



À voir pendant vos vacances : châteaux cathares, cité de Carcassonne, forteresse de Salses, réserve africaine de Sigean, abbayes de Lagrasse et de Fontfroide, Collioure, Perpignan (30 km), Narbonne (50 km), l'Espagne...

À faire pendant vos vacances : parc d'ostréiculture, parc aquatique, parc d'attractions, parcours aventure, marchés locaux... École de voile, sky fly, ski nautique et wakeboard, char à voile, stand up paddle, balades en bateau. Promenades à cheval, minigolf, centre de thalasso, casino, complexe cinéma...



7 nuits
en demi-
pension
à partir de
604€

Profitez de votre hébergement

En formule Flexipass dans le Hameau non climatisé, les chambres en rez-de-chaussée s'ouvrent sur un patio commun. Celles en étage ont une terrasse commune à 2 logements. Sanitaires complets et petit réfrigérateur.

Dans la résidence de 2 étages avec ascenseur, les chambres sont situées au-dessus de la partie collective. Les chambres sont climatisées avec baie vitrée (certaines avec vue mer et/ou balcon), sanitaires complets.

En location : terrasse privative dans certains 2 pièces 4 pers. 26 m².

Formule Flexipass

Le Hameau

Chambre 2 pers. (19 m²) non climatisée : 2 lits simples, patio commun.

Logement de 2/4 pers. (23 m²) non climatisé : une chambre avec 2 lits simples et une chambre avec 2 lits superposés avec salle d'eau commune, patio commun ou terrasse.

Logement de 5 pers. (27 m²) non climatisé - Le Hameau : une chambre avec 3 lits simples dont 1 isolé par des rangements et une chambre avec 2 lits superposés et salle d'eau commune, patio commun ou terrasse.

La Résidence

Chambre de 2/4 pers. climatisée (21 m²) : une pièce avec 1 canapé-lit gigogne et 2 lits simples.

Chambre de 2/4 pers. PMR (21 m²) climatisée : une pièce avec 1 canapé-lit gigogne et 2 lits simples.

Accessibilité aux pers. à mobilité réduite.

Chambre de 5/6 pers. climatisée (22 m²) : une pièce avec 1 canapé-lit gigogne et 2 x 2 lits superposés.

Formule location

Toutes les chambres en Hameau ou Résidence sont équipées de télévision.

En Résidence, certaines chambres sont accessibles aux personnes à mobilité réduite. Terrasse privative pour certains logements.

2 pièces 4 pers. en duplex (26 m²) non climatisé :

au rdc, séjour avec canapé-lit gigogne. À l'étage : chambre avec 2 lits superposés. Accès à un patio commun intérieur.

2 pièces 4 pers. en rdc (27 m²) non climatisé :

séjour avec canapé-lit gigogne. Chambre avec 2 lits superposés. Terrasse privative.

2 pièces 4 pers. en étage (32 m²) non climatisé :

séjour avec canapé-lit gigogne. Chambre avec 2 lits simples. Terrasse privative.

2 pièces 4 pers. en rdc (39 m²) non climatisé :

séjour avec canapé-lit gigogne. Chambre avec 2 lits simples. Terrasse privative.

3 pièces 4/6 pers. en rdc (46 m²) non climatisé :

séjour avec canapé-lit gigogne, chambre avec 2 lits simples, chambre avec 2 lits superposés. Terrasse privative.

Services inclus : linge de lit en PC/DP, linge de toilette en PC/DP, matériel bébé, parking, TV.

Services avec participation : formule confort +, formule VIP en location, formule VIP en PC/DP, laverie, linge de lit en location, linge de toilette en location, WI-FI.



COUP DE POUCE

Offre "Réservez tôt été" - 15% de réduction : pour tout séjour d'une semaine minimum en formule Flexipass entre le 06/07 et le 31/08/2024, réservé jusqu'au 01/04/2024.

Offre "Tribu" - 25% de réduction : sur les tarifs enfants (- 18 ans) dès le 3e enfant pour 2 adultes inscrits sur un séjour de 7 nuits minimum en formule Flexipass.

Offre "Parent solo" - 25% de réduction : sur les tarifs enfants (moins de 18 ans) pour tout séjour de 7 nuits minimum en formule Flexipass avec un seul adulte par réservation.

Offre XXL - 10% de réduction : sur la deuxième semaine consécutive en pension complète ou demi-pension du 06/07 au 31/08/2024.

Découvrez nos autres coups de pouce sur www.vacances-passion.org

Flexipass

Réf. 11 001 008

Prix par personne

Nuit + petit déjeuner

par nuit

	Hameau				Résidence			
	3/5ans	6/11ans	12/17ans	18ans et +	3/5ans	6/11ans	12/17ans	18ans et +
06/07-27/07	47	62	73	81	52	67	78	91
27/07-31/08	53	67	78	87	58	72	83	97
par semaine								
06/07-27/07	262	371	471	516	284	393	493	582
27/07-31/08	276	387	488	537	298	409	510	603
Demi-pension par nuit ☺	9	10	12	15	9	10	12	15
Demi-pension par semaine ☺	45	49	71	88	45	49	71	88
Pension complète par nuit ☺	13	14	21	25	13	14	21	25
Pension complète par semaine ☺	70	77	120	154	70	77	120	154

Supplément chambre individuelle : offert (selon disponibilités).

Résidence avec climatisation, supplément "vue mer" : + 25 €/adulte/semaine. Repas sup. à l'arrivée : 20,90 €/pers + de 18 ans ; 18,70 € pour les 12/17 ans ; 14,30 € pour les 3/11 ans. Repas à la charge des parents pour les - de 3 ans.

Location

Réf. 11 001 007

Prix par location

	2 pièces 2/4 pers. 26 m ²	2 pièces 2/4 pers. 26 m ² avec terrasse privative	2 pièces 2/4 pers. 27 m ² avec terrasse privative	2 pièces 2/4 pers. 32 m ² avec terrasse privative	2 pièces 2/4 pers. 39 m ² avec terrasse privative	3 pièces 4/6 pers. 46 m ² avec terrasse privative
par semaine						
20/04-04/05	317	339	339	398	398	466
04/05-22/06	275	297	297	355	355	424
22/06-29/06	329	371	371	456	456	599
29/06-06/07	572	647	647	710	710	827
06/07-27/07	1 007	1 113	1 113	1 256	1 256	1 415
27/07-31/08	1 059	1 161	1 161	1 309	1 309	1 495
31/08-07/09	317	339	339	398	398	466
07/09-18/10	317	339	339	398	398	466

Possibilité d'une personne supplémentaire avec lit d'appoint : + 50 €/semaine dans les 2 pièces 4 pers. 39 m². Panier-repas le jour du départ : 13,20 €/pers.

Linge de toilette et linge de lit non fournis.

Animaux acceptés : 49 €/animal/semaine.

Le prix comprend : Formule Flexipass : l'hébergement du 1^{er} jour 17 h au dernier jour 10 h, les lits faits à l'arrivée, le linge de toilette, les repas (petit déjeuner en formule nuit et petit déjeuner ; petit déjeuner et dîner en demi-pension ; petit déjeuner, déjeuner et dîner en pension complète), les animations adultes et enfants selon les dates indiquées ; le prêt de kit bébé (lit parapluie + baignoire + chauffe-biberon). La gratuité pour les moins de 3 ans (les repas bébés sont à la charge des parents). Location : l'hébergement (charges incluses), les animations adultes et enfants selon les dates indiquées. Matériel bébé (chaise, baignoire, lit bébé).

Le prix ne comprend pas : Formule Flexipass : le déjeuner et le dîner en formule nuit et petit déjeuner, le déjeuner en demi-pension, la taxe de séjour, les services et activités mentionnés avec participation, le supplément vue mer à la Résidence : 25 €/adulte/semaine. Location : la caution de 250 €, les repas, la taxe de séjour, le ménage de fin de séjour, le linge de lit et de toilette, les services et activités mentionnés avec participation, le lit supplémentaire avec lit d'appoint : 50 €/semaine en appartement 39 m².

☺ = En supplément



Village "Les Genêts"***

La forêt de pins, les grands lacs d'eau douce, la côte sauvage et la magie de l'océan... les Landes vous offrent un décor idéal pour vos prochaines vacances. Le village vacances est implanté au coeur d'un vaste domaine, à 6 km de l'océan. Pour vous rafraîchir, vous pourrez profiter de son complexe aquatique.



Profitez de vos vacances

Loisirs et animations

Du 06/04/2024 au 04/05/2024 et du 01/07/2024 au 31/08/2024

En journée : profitez d'un programme d'animation tout à fait exceptionnel ! Des activités variées et ludiques rythmeront intensément vos vacances en famille ! Pas moins de 22 animateurs composent l'équipe locale pour votre plus grand bonheur : tournois sportifs très variés, olympiades, zumba, yoga, aquagym, balades à vélo, excursions découvertes et bien plus encore !

En soirée : vos soirées sont juste au top ! Autour du bar ou du théâtre de verdure, profitez de spectacles de qualité, de séances de cinéma de plein air, de soirées dansantes ou encore de grands jeux familiaux et conviviaux, détente et rires sont garantis !

Le club enfant

du 06/04/2024 au 04/05/2024 et du 01/07/2024 au 31/08/2024

4 ans à 14 ans : 3 clubs accueillent vos enfants tout au long de la semaine : 4/7 ans - 8/11 ans et 12/14 ans ! Au programme : activités manuelles, sport, cours de cuisine, fabrication de cabanes en pleine forêt, défilés maquillage sur podium, matchs d'impro théâtre, kermesses, spectacles...

Le coin des vacanciers

5 bassins chauffés dont un avec toboggan, une pataugeoire et un bassin de 25 m pour les nageurs avec sa nouvelle couverture, zone ludique pour les enfants et jacuzzis.

City stade, volley-ball, football, basket-ball, tennis, practice de golf, boudrome, ping-pong, jeux pour enfants. Espace fitness. Piste cyclable de 50 km. Bibliothèque, salon TV. Bar.

Avec participation : minigolf, courts de tennis, cours de natation et discothèque.

Profitez de vos repas

Pendant les vacances scolaires, le bar restaurant "la Pinède" et sa carte variée vous accueillent pour un déjeuner ou un dîner en terrasse !

Un accueil pour tous

Pour garantir la meilleure accessibilité à l'ensemble de nos vacanciers, l'ensemble des équipements et infrastructures de votre village-club permet la circulation et l'accès pour tous.



Profitez de notre région !

À voir pendant vos vacances dans les Landes : les lacs (Léon à 4 km, Soustons à 18 km), les courses landaises, la côte basque, le courant d'Huchet et ses réserves naturelles, Dax et son thermalisme, l'Espagne (à 1 h 30 par l'autoroute).

À faire pendant vos vacances : équitation, paintball, canoë-kayak, voile, planche à voile, paddle, quad, rafting et école de surf.





3 nuits
en location
à partir de
243€

♥ Profitez de votre hébergement

Maisonnettes rénovées de plain-pied, disposant d'un coin cuisine, d'un lave-vaisselle et de sanitaires complets. Terrasse ombragée avec salon de jardin.

Formule location

3 pièces 4 pers. (26 m²) : chambre avec 1 lit double, chambre avec 2 lits superposés ou gigognes.

4 pièces 6 pers. (35 m²) : chambre avec 1 lit double, chambre avec 2 lits superposés, chambre avec 2 lits simples.

4 pièces 6 pers. PMR* (51 m²) : chambre avec 1 lit double, 2 chambres avec 2 lits simples juxtaposables.

* Accessible aux personnes à mobilité réduite.

Services inclus : lave-vaisselle, matériel bébé, parking, TV, WI-FI dans les parties communes. Aire de jeux pour enfants, boulodrome, espace fitness, piscine chauffée - du 06/04/2024 au 15/10/2024, salle de jeux, salle de ping-pong, salle de sport, solarium, terrain de sport

Services avec participation : formule confort +, formule VIP en location, laverie, linge de lit en location, linge de toilette en location, restaurant. Court de tennis, minigolf



COUP DE POUCE

Offre "Réservez tôt" printemps - 10 % de réduction : pour tout séjour de 7 nuits minimum entre le 06/04 et le 31/05/2024 réservé jusqu'au 31/01/2024.

Offre "Réservez tôt" été - 15 % de réduction : pour tout séjour de 7 nuits minimum à partir du 01/06/2024 réservé jusqu'au 01/04/2024.

Offre "XXL" - 25 % de réduction : pour tout séjour de 2 semaines consécutives et plus.

Ces offres ne sont pas toutes cumulables et ne s'appliquent pas aux options souscrites en supplément.

Découvrez nos autres coups de pouce sur www.vacances-passion.org

Location

Réf. 100 174 001
Prix par location

Maisonnette
3 pièces 4 pers.

Maisonnette
4 pièces 6 pers.

Maisonnette
4 pièces 6 pers.
PMR*

par nuit*

06/04-22/06	81	85	85
22/06-06/07	130	135	135
06/07-13/07	167	174	174
13/07-27/07	187	199	199
27/07-17/08	197	216	216
17/08-24/08	187	199	199
24/08-02/09	167	174	174
02/09-14/09	130	135	135
14/09-18/10	81	85	85

par semaine

06/04-22/06	527	553	553
22/06-06/07	845	878	878
06/07-13/07	1086	1131	1131
13/07-27/07	1216	1294	1294
27/07-17/08	1281	1404	1404
17/08-24/08	1216	1294	1294
24/08-31/08	1086	1131	1131
31/08-07/09	845	878	878
07/09-14/09	845	878	878
14/09-18/10	527	553	553

Possibilité d'arrivée à la carte.

* Supplément de 40 € pour tout séjour de moins de 3 nuits.



Animaux acceptés : 49 €/animal/semaine.

Le prix comprend : l'hébergement (charges incluses) du 1^{er} jour 17 h au dernier jour 10 h, le linge de lit et de toilette (sauf du 06/07 au 24/08), certaines animations/activités adultes et enfants selon les dates indiquées, la TV.

Le prix ne comprend pas : la restauration, le linge de lit et de toilette (du 06/07 au 24/08 - disponible en option), la taxe de séjour, la caution de 250 €, le ménage de fin de séjour (disponible en option), les services et activités mentionnés avec participation.



Village "Cap Océan"***

À 4 km d'Hossegor-Centre et 25 km de Bayonne, proche de la frontière espagnole, Seignosse possède tous les atouts d'une station balnéaire familiale. Le village vacances vous accueille dans un parc ombragé de 4 ha typique des Landes, à 500 m de la plage surveillée des Estagnots et du lac marin d'Hossegor.



Profitez de vos vacances

Inclus : loisirs et animations

Du 06/07/2024 au 24/08/2024

En journée : Plus de 50 h d'animations par semaine pour partager des moments conviviaux.

Bien-être : yoga, yoga en famille, stretching, gym douce, water-polo.
Patrimoine : découverte des milieux naturels landais avec des sorties en matinée.

En soirée : Divertissements en fin d'après-midi et soirées :
2 spectacles vivants par semaine (dont 1 concert), apéritif tapas, jeux collectifs, karaoké, soirée dansante, pétanque, jeux café, jeux apéritif.

Loisirs à thème 🧘 Initiation golf, stage bien-être, surf.

Le club enfant

Inclus : du 06/07/2024 au 24/08/2024

3 ans à 10 ans : Clubs 3-5 ans, 6-10 ans

6 demi-journées + 1 journée continue.

Jeux de plage, de plein air, baignades.

Semaines d'animation à thème, nous consulter.

11 ans à 17 ans : de 11 à 13 ans et de 14 à 17 ans, 2 à 4 h d'activités par jour + 1 journée continue sur 5 jours, 1 activité nautique offerte (à partir du 09/07).

Le coin des vacanciers

Piscine tempérée et pataugeoire (du 01/06 au 30/09/2024), aire de jeux pour enfants, boulodrome, terrain de tennis, vastes espaces verts de détente. Bar, salle d'animation. Avec participation : location de vélos, école de surf.

Bien-être

Sauna, hammam, soins bien-être (avec participation). 1 à 2 activités bien-être par jour : yoga, stretching, remise en forme, relaxation.

Profitez de vos repas

Petit déjeuner buffet, déjeuner et dîner avec buffet d'entrées et de desserts, 3 plats principaux au choix (vin à discrétion). Barbecue et plancha, tapas et spécialités régionales. Salle de restauration, terrasse couverte et extérieure. Restaurant ouvert du 08/06 au 14/09.

Un accueil pour tous

Nos espaces communs (restaurant, bar, salle d'animation, terrasse...) sont accessibles aux personnes à mobilité réduite. Accès possible jusqu'à la plage des Estagnots équipée d'un tiralo. Village en cours de labellisation Tourisme et Handicap.



Profitez de notre région !

À voir pendant vos vacances dans les Landes : marché de Seignosse, Hossegor et son lac marin, Capbreton, Bayonne, Biarritz, Saint-Jean-Pied-de-Port, La Rhune, l'Espagne à 40 min.

À faire pendant vos vacances dans un rayon de 4 km : voile, surf, bodyboard, paddle, tennis, golf, parc aquatique, équitation. Nombreuses pistes cyclables, randonnées en forêt, balade sur la plage à cheval.





7 nuits
en location
à partir de
448€

✔ Profitez de votre hébergement

Tous nos hébergements sont mitoyens, de plain-pied, avec terrasse et sanitaires complets (salle d'eau, wc), TV.

Formule Flexipass

Chambre 2 pers. premium (11 m²) : chambre avec 2 lits simples (2 x 90 cm) transformables en lit double (180 cm).

Chambre 2/3 pers. confort (11 à 16 m²) : chambre avec 2 lits simples, coin cabine avec 2 lits superposés dans certaines chambres.

Chambre 2/4 pers. duplex confort (23 à 30 m²) : séjour avec canapé-lit double, chambre en mezzanine avec 1 lit double (140 cm), coin cabine avec 2 lits superposés.

Formules Flexipass et location

2 pièces 2/4 pers. premium (32 à 34 m²) : séjour avec canapé-lit double, chambre avec 2 lits simples (2 x 90 cm) transformables en 1 lit double (180 cm). Cuisine équipée.

3 pièces 4/6 pers. premium (52 m²) : séjour avec canapé-lit double, 2 chambres avec 2 lits simples (90 cm x 2) transformables en 1 lit double (180 cm), 2 salles d'eau complètes. Cuisine équipée.

Formule location

4 pièces 6 pers. confort (50 m²) : séjour, 2 chambres avec 2 lits simples chacune (2 x 90 cm), chambre avec 1 lit double, 2 salles d'eau complètes (douche, wc), cuisine équipée.

4 pièces 6/8 personnes premium (62 m²) : grand séjour avec canapé-lit double, 2 chambres avec 2 lits simples (2 x 90 cm) transformables en 1 lit double (180 cm), chambre avec 2 lits superposés. 2 salles d'eau complètes.

Mobile home 4/6 pers. (27 m²) : séjour avec canapé-lit double, 1 chambre avec 1 lit double (140 cm), 1 chambre avec 2 lits simples (80 cm), salle d'eau, wc séparés.

Cuisine équipée : plaque 4 feux gaz, micro-ondes, lave-vaisselle, réfrigérateur, TV.

Mobile home 6 pers. (33 m²) : chambre avec 1 lit double (140 cm), chambre avec 2 lits simples (80 cm), chambre avec 1 lit et 1 lit haut en L. Cuisine équipée : plaque 4 feux gaz, micro-ondes, lave-vaisselle, réfrigérateur.

Séjour, salle d'eau, wc séparés, espace repas couvert par une toile, TV.

Formule premium : choix du lit (double ou simple) à confirmer à la réservation.

Premium surclassé : appartement 3 ou 4 personnes pour 2 personnes, appartement 5/6 personnes pour 4 personnes et appartement 7/8 personnes pour 6 personnes : + 320 €/semaine/appartement.

Services inclus : linge de lit, linge de toilette, matériel bébé, parking, TV, WI-FI dans les parties communes.

Services avec participation : formule VIP en PC/DP, laverie, restaurant pour formule location.



Le prix comprend : Formule Flexipass : l'hébergement, les repas (en pension complète : petit déjeuner, déjeuner et dîner ; en demi-pension : au choix petit déjeuner et 7 dîners ou petit déjeuner et 7 déjeuners), les animations adultes et enfants selon les dates indiquées, le linge de lit et le linge de toilette. Prêt de chaise bébé au restaurant. Location : l'hébergement (charges incluses) du samedi 17 h au samedi 10 h (du 1^{er} jour 17 h au dernier jour 10 h pour les week-ends et courts séjours), les animations adultes et enfants selon les dates indiquées, les draps et le linge de toilette fournis.

Le prix ne comprend pas : Formule Flexipass : la taxe de séjour, les services et activités mentionnés avec participation, le ménage en cours de séjour. Location : la caution de 200 €, les repas, la taxe de séjour, le ménage en cours et en fin de séjour (pour fait ménage optionnel possible, à réserver sur place), les services et activités mentionnés avec participation, les excursions, le supplément chauffage éventuel, les produits d'entretien.

⊕ = En supplément



COUP DE POUCE

Offre "réservez tôt été" - 5 % de réduction : pour un séjour en pension complète entre le 08/06 et le 14/09 réservé jusqu'au 01/04/2024.

Offre "réservez très tôt" - 10 % de réduction : pour un séjour en pension complète entre le 08/06 et le 14/09 réservé jusqu'au 30/01/2024.

Flexipass

Réf. 46 004 001

Prix par personne

- 3 ans 3/5 ans 6/11 ans 12/17 ans 18 ans et +

Demi-pension

par semaine

08/06-06/07	Gratuit	237	340	428	466
06/07-27/07	Gratuit	333	502	634	708
27/07-24/08	Gratuit	399	553	700	775
24/08-31/08	Gratuit	259	370	531	569
31/08-07/09	Gratuit	237	340	428	466
07/09-14/09	Gratuit	237	340	428	466

Pension complète par semaine ⊕

Premium surclassé : appt 3/4 p. pour 2 pers., appt 5/6 p. pour 4 pers. et appt 7/8 p. pour 5 pers. : + 320 €/semaine/appt.

Supplément chambre individuelle : 154 €/semaine et 22 €/nuit (selon disponibilités).

Location

Réf. 46 004 002

Prix par location

	2 pièces de 2 à 4 pers. en formule premium	3 pièces 4/6 pers. premium	4 pièces 6 pers. formule confort	4 pièces 6/8 pers. premium	Mobile home 4/6 pers.	Mobile home 6 pers.
par semaine						
06/04-08/06	448	566	-	691	500	573
08/06-06/07	544	647	-	772	573	669
06/07-27/07	-	-	1235	-	1389	1676
27/07-24/08	-	-	1338	-	1470	1823
24/08-31/08	-	-	1029	-	1191	1411
31/08-07/09	544	647	-	772	573	669
07/09-14/09	544	647	-	772	573	669
14/09-18/10	448	566	-	691	500	573

Courts séjours possibles, nous consulter.





Village "Les Bris" ★★★

L'île d'Oléron est un lieu envoûtant, parsemé de petits villages, de dunes, marais, mer et forêts. Surnommée "la Lumineuse", elle bénéficie d'un climat d'une rare douceur. Lové au coeur d'un domaine de 6 ha, à la pointe sud de l'île, le village vacances est à seulement 1 km de la plage par la piste cyclable.



Profitez de vos vacances

Inclus : loisirs et animations

Du 06/04/2024 au 04/05/2024

En journée : pendant les vacances scolaires de printemps, c'est déjà l'été ! Chaque semaine du lundi au vendredi, votre équipe Vacances passion vous propose, en famille, un programme quasi estival : balades, découverte du marais des Bris, la plage Gatseau, la forêt de Saint-Trojan entre dunes et océan, tournois sportifs, course d'orientation...

En soirée : Pas de bonne journée sans une bonne soirée ! Telle est la devise de votre équipe Vacances passion : soirée ciné, jeux, blind test, loto, karaoké ou encore soirée cirque.

Du 06/07/2024 au 31/08/2024

En journée : votre équipe Vacances passion vous attend pour un programme riche en émotions ! Des journées animées avec des sorties et excursions à la découverte du patrimoine local et de toutes ses curiosités, mais également des jeux nautiques et des rencontres sportives, rires et détente assurés !

En soirée : votre équipe Vacances passion joue les prolongations en soirée pour le plaisir de toutes et tous ! Jeux, soirée dansante, spectacle, cabaret, soirée à thème.

Le club enfant

Inclus : du 06/04/2024 au 04/05/2024

6 ans à 10 ans : viens retrouver tes "z'anim's" Vacances passion ! Tout un programme d'activités géniales t'attend avec des ateliers créatifs, des grands jeux extérieurs, des tournois sportifs et aussi des balades et des découvertes !

3 ans à 17 ans : le printemps fait son cirque : pendant les vacances scolaires, tous les matins, les enfants et les ados vont à l'école, mais ici, c'est celle du cirque (funambulisme, jonglage, trapèze, clowneries...). Et ils se produiront en spectacle en fin de semaine !

11 ans à 14 ans : 8 demi-journées + 1 journée complète. Jeux, ateliers, balades.

15 ans à 17 ans : les ados ont leur espace ! Une "cool zone" où ils pourront se retrouver quand ils le voudront pour passer du temps ensemble et partager leur vie d'ado, en fonction de leurs envies. 3 à 4 rendez-vous leur seront proposés chaque semaine avec leur animateur pour partager des activités qu'ils adorent.

Inclus : du 06/07/2024 au 31/08/2024

6 ans à 10 ans : viens retrouver tes "z'anim's" Vacances passion ! Tout un programme d'activités géniales t'attend avec des ateliers créatifs, des grands jeux extérieurs, des tournois sportifs et aussi des balades et des découvertes !

3 ans à 17 ans : le printemps fait son cirque : pendant les vacances scolaires, tous les matins, les enfants et les ados vont à l'école, mais ici, c'est celle du cirque (funambulisme, jonglage, trapèze, clowneries...). Et ils se produiront en spectacle en fin de semaine !

11 ans à 14 ans : 8 demi-journées + 1 journée complète. Jeux, ateliers, balades.

15 ans à 17 ans : les ados ont leur espace ! Une "cool zone" où ils pourront se retrouver quand ils le voudront pour passer du temps ensemble et partager leur vie d'ado, en fonction de leurs envies. 3 à 4 rendez-vous leur seront proposés chaque semaine avec leur animateur pour partager des activités qu'ils adorent.

Le coin des vacanciers

Piscine chauffée avec pataugeoire et jeux d'eau pour enfants, solarium (ouverture du 1er avril à la fin septembre selon météo).

Boulodrome, terrain de volley, aires de jeux pour enfants, château gonflable, terrain multisport (basket-ball, handball et football), bibliothèque, salon TV. Espace barbecue. Location de vélos.

Profitez de vos repas

Un espace snack-bar ouvert tout l'été où l'on vous proposera une restauration légère et des plats à emporter.

Des soirées conviviales à thème avec paella, moules/frites sont organisées tout l'été (avec participation). Ne manquez pas "l'éclade" offerte par votre équipe Vacances passion !

Un accueil pour tous

Pour garantir la meilleure accessibilité à l'ensemble de nos vacanciers, la majorité des équipements et infrastructures de votre village-club permet la circulation et l'accès pour tous.

Profitez de notre région !

À voir pendant vos vacances : le Château-d'Oléron et sa citadelle, la Cotinière, son port de pêche et ses glaciers, le bassin ostréicole de Marennes-Oléron, le port des Salines, dernier marais salant en activité dans l'île, fort Boyard, l'île d'Aix, La Rochelle, Rochefort, Royan...

À faire pendant vos vacances : à Oléron : parcours aventure, club de voile, surf, char à voile, centre de remise en forme. Tramway touristique, balades nature, "Fun Park", parc d'attractions.





3 nuits
en location
à partir de
153€

Profitez de votre hébergement

Sur le village vacances :
37 maisonnettes avec coin cuisine équipé et lave-vaisselle, sanitaires complets et terrasse ombragée avec salon de jardin, TV, hotspot Wi-Fi.
Sur le camping :
164 mobile homes avec coin cuisine équipé. Ventilateur. Sanitaires complets et terrasse couverte avec salon de jardin.

Formule location

Maisonnette 3 pièces 4 pers. (29 m²) : séjour avec canapé-lit double, chambre avec 2 lits juxtaposés, chambre avec 2 lits superposés.
Maisonnette 2 pièces mezzanine 6 pers. (38 m²) : séjour avec canapé-lit double, chambre et mezzanine avec 2 lits juxtaposés chacune, wc séparés de la salle d'eau.
Maisonnette 3 pièces 6 pers. (40 m²) : séjour, chambre avec 2 lits juxtaposés et 1 lit simple, chambre avec 3 lits simples. 2^e salle d'eau avec wc.
Mobile home 3 pièces 4/5 pers. (22 m²) : séjour, chambre avec 1 lit double, chambre avec 2 lits simples + 1 lit en hauteur. Terrasse couverte 7 m².

Mobile home 3 pièces 6 pers. (29 m²) : séjour avec canapé-lit double, chambre avec 2 lits simples. Terrasse couverte 15 m².
Mobile home plus 3 pièces 6 pers. (29 m²) : même descriptif que le mobile home 3 pièces 6 pers. + un lave-vaisselle.
Mobile home 4 pièces 6/8 pers. (32 m²) : séjour avec canapé-lit double, chambre avec 1 lit double, 2 chambres avec 2 lits. Terrasse couverte 18 m².
Mobile home plus 4 pièces 6/8 pers. (32 m²) : même descriptif que le mobile home 4 pièces 6/8 pers. + un lave-vaisselle.

* Accessible aux personnes à mobilité réduite.

Services inclus : matériel bébé, parking, piscine, Wi-Fi dans les parties communes. Aire de jeux pour enfants, boulodrome, minigolf, piscine chauffée - du 06/04/2024 au 31/08/2024, salle de jeux, salle de ping-pong, solarium, terrain de sport

Services avec participation : formule confort +, formule VIP en location, laverie, linge de lit en location, linge de toilette en location..

Location	Maisonnettes			Mobiles homes				
	3 pièces 4 pers.	2 pièces 6 pers. mezz.	3 pièces 6 pers. 2 salles d'eau	5 pers.	6 pers.	Plus 6 pers.	8 pers.	Plus 8 pers.
par nuit**								
06/04-04/05	78	82	87	54	59	62	65	68
04/05-06/07	73	77	82	51	57	60	63	66
06/07-13/07	166	186	207	155	163	175	180	191
13/07-27/07	187	199	218	164	172	181	189	202
27/07-17/08	197	212	232	178	188	199	208	221
17/08-24/08	187	199	218	164	172	181	189	202
24/08-02/09	166	186	207	155	163	175	180	191
02/09-17/10	73	77	82	51	57	60	63	66
par semaine								
06/04-04/05	507	533	566	351	384	403	423	442
04/05-06/07	475	501	533	332	371	390	410	429
06/07-13/07	1079	1209	1346	1008	1060	1138	1170	1242
13/07-27/07	1216	1294	1417	1066	1118	1177	1229	1313
27/07-17/08	1281	1378	1508	1157	1222	1294	1352	1437
17/08-24/08	1216	1294	1417	1066	1118	1177	1229	1313
24/08-31/08	1079	1209	1346	1008	1060	1138	1170	1242
31/08-07/09	475	501	533	332	371	390	410	429
07/09-17/10	475	501	533	332	371	390	410	429

Possibilité d'arrivée à la carte.

** Supplément de 50 € pour tout séjour de moins de 3 nuits.
Les formules VIP et Confort + ne peuvent être souscrites en mobile home.

Animaux acceptés : 49 €/animal/semaine.

Le prix comprend : la location (charges incluses) du 1^{er} jour 17 h au dernier jour 10 h (du 1^{er} jour 14 h au dernier jour 14 h pour les courts et minisjours), les animations adultes et enfants selon les dates indiquées, la TV dans les maisonnettes, la taxe de séjour.

Le prix ne comprend pas : La restauration, le linge de lit et de toilette (disponible en option - sauf périodes promotionnelles service offert, nous consulter), la taxe de séjour, la caution de 250 €, le ménage de fin de séjour (disponible en option), les services et activités mentionnés avec participation.



COUP DE POUCE

Offre "Réservez tôt" printemps - 10 % de réduction : pour tout séjour de 7 nuits minimum entre le 06/04 et le 31/05/2024 réservé jusqu'au 31/01/2024.

Offre "Réservez tôt" été - 15 % de réduction : pour tout séjour de 7 nuits minimum à partir du 01/06/2024 réservé jusqu'au 01/04/2024.

Offre "XXL" - 20 % de réduction : pour tout séjour de 2 semaines consécutives et plus.

Ces offres ne sont pas toutes cumulables et ne s'appliquent pas aux options souscrites en supplément.

Découvrez nos autres coups de pouce sur www.vacances-passion.org





LA ROCHELLE - CHARENTE-MARITIME

Résidence Club La Fayette

Belle et rebelle, La Rochelle est une ville aux multiples facettes, où l'océan, le patrimoine, la gastronomie, le nautisme, les festivals révèlent un art de vivre. Idéalement situé face à l'océan, dans un quartier calme, la résidence-club La Fayette vous attend le temps d'un week-end, d'une semaine ou plus !



♥ Le coin des vacanciers

Piscine découverte et tempérée (de mi-mai à mi-septembre), pataugeoire (juillet et août), terrains de pétanque, terrain de volley, aire de jeux pour enfants, prêts de jeux de société, salle de lecture, bar, location de vélos (avec participation), parking à vélos.

La résidence-club est le point de départ pour découvrir toutes les activités culturelles, sportives, patrimoniales de La Rochelle et de la Charente-Maritime !

L'équipe se tient à votre disposition pour vous renseigner.

♥ Profitez de vos repas

Nos cuisiniers élaborent des menus variés et équilibrés. Les plats sont préparés sur place en privilégiant des produits frais et locaux. Menus adaptés aux enfants.

Cuisine locale entre terre et mer (moules, fruits de mer, poisson, farcis et grillons charentais, pineau...) concoctée par le chef et son équipe.

Petit déjeuner en buffet. Dîner en buffet ou servi à l'assiette.

Pour les locations, possibilité de dîner au restaurant ou de réserver un plat à emporter.



Profitez de notre région !

À voir pendant vos vacances : à La Rochelle et ses environs : s'évader dans les musées, flâner dans la ville, dans les parcs, embarquer pour une promenade en mer, pratiquer une activité nautique, faire du shopping, boire un verre, se faire cocooner, le choix ne manque pas ! Dans la région : les 4 îles charentaises, zoo de La Palmyre, la Cité de l'huître, Saintes, Cognac, le Futuroscope...

À faire pendant vos vacances : de nombreuses activités indoor ou outdoor telles que kayak de mer, planche à voile, pêche en mer, coucher de soleil en catamaran, segway...





7 nuits
en location
à partir de
348€

♥ Profitez de votre hébergement

Formule Flexipass ou formule hôtelière : chambres, salle d'eau avec douche (distributeur de savon, sèche-cheveux pour la plupart) ; balcon (pour la plupart). Toutes les chambres sont équipées de TV et desservies par ascenseur.

Formule location : appartements dotés d'une kitchenette équipée, salle d'eau avec douche (distributeur de savon, sèche-cheveux pour la plupart) et wc séparés (sauf studios), TV, balcon pour la plupart. Ascenseur.

Formule Flexipass

Chambre 1 pers. (16 m² environ) : 2 lits jumeaux ou 1 lit double.

Chambre 2 pers. (16 m² environ) : 2 lits simples.

Chambre 2 pers. PMR* (17 m² environ) : 1 lit double.

Chambre 3 pers. (22 m² environ) : 3 lits jumeaux ou 1 lit simple et 1 lit double.

Formule hôtelière

Chambre 1 à 2 pers. (16 m² environ) : 1 lit double ou 2 lits jumeaux.



COUP DE POUCE

Offre "Réservez tôt été" - 15 % de réduction : pour tout séjour en demi-pension d'une semaine minimum entre le 29/06 et le 26/07/2024 réservé jusqu'au 01/04/2024.

Offre non cumulable.

Formule location

Studio 2 pers. (23 m² environ) : séjour avec 2 lits simples.

Appartement 3 pers. : chambre avec 2 lits simples, séjour avec 1 lit simple.

Appartement 3 pers. PMR* : chambre avec 1 lit double et chambre avec 1 lit simple.

Appartement 4/5 pers. (37 à 43 m²) :

deux chambres avec 2 lits simples, séjour avec 1 lit simple ; ou une chambre avec 2 lits simples, séjour avec 1 lit simple et 2 lits superposés.

Appartement 6/7 pers. (47 à 57 m²) : deux chambres avec respectivement 2 lits simples et 3 lits simples, séjour avec 2 lits simples ; ou 3 chambres avec 2 lits simples et séjour avec 1 lit simple.

* Accessible aux personnes à mobilité réduite.

Services inclus : linge de lit en location, linge de lit en PC/DP, linge de toilette en demi-pension, matériel bébé, parking, TV, WI-FI dans les parties communes.

Services avec participation : formule confort +, formule VIP en location, formule VIP en demi-pension, laverie, linge de toilette en location, restaurant pour formule location.



Flexipass

Réf. 17 001 002

Prix par personne

Nuit + petit déjeuner

par semaine

	-3 ans	3/5 ans	6/11 ans	12/16 ans	17 ans et +
29/06-06/07	gratuit	120	212	337	368
06/07-27/07	gratuit	189	302	426	465
27/07-17/08	gratuit	206	320	447	487
17/08-24/08	gratuit	161	266	395	438
24/08-31/08	gratuit	120	212	337	368
Demi-pension par semaine		72	72	76	82

Supplément chambre individuelle : + 154 €/personne/semaine.

Chambre individuelle sans supplément pour les séjours en demi-pension de 7 nuits minimum compris entre le 29/06/2024 et le 26/07/2024.

Formule hôtelière

Réf. 17 001 003

chambre

2 pers.

par nuit	
04/05-06/07	95
06/07-03/08	99
03/08-31/08	110
31/08-02/09	95
02/09-28/09	95

Location

Réf. 17 001 001

Prix par location

par semaine

	studio 2 pers.	2 pièces 3 pers.	2 pièces 3 pers. PMR*	2 pièces 4 pers.	2 pièces 5 pers.	3 pièces 6 pers.	3 pièces 7 pers.
04/05-01/06	-	380	380	499	529	589	619
01/06-29/06	-	399	399	591	611	632	642
29/06-06/07	432	534	534	693	744	773	799
06/07-27/07	558	718	718	904	953	1037	1097
27/07-17/08	599	767	767	953	1 000	1 066	1 125
17/08-24/08	507	632	632	861	934	961	1 027
24/08-31/08	348	452	452	606	626	648	658
31/08-07/09	348	399	399	591	611	632	642
07/09-28/09	-	399	399	591	611	632	642

* Accessible aux personnes à mobilité réduite.

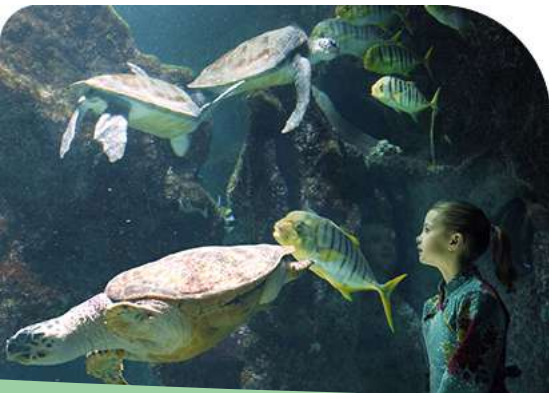

Le prix comprend : Formule Flexipass : l'hébergement du 1^{er} jour 17 h au dernier jour 10 h, les repas (le petit déjeuner et le dîner en demi-pension, vin inclus, le petit déjeuner en flexipass) du soir du premier jour au petit déjeuner du dernier jour, les lits faits à l'arrivée, le linge de toilette, le ménage une fois en cours de séjour et en fin de séjour. Location : la mise à disposition de l'appartement du 1^{er} jour 17 h au dernier jour 10 h, le linge de lit. Formule hôtelière : l'hébergement du 1^{er} jour 17 h au dernier jour 10 h, le petit déjeuner, les lits faits à l'arrivée, le linge de toilette, le ménage quotidien.

Le prix ne comprend pas : Formule Flexipass : la taxe de séjour, les services mentionnés avec participation. Location : les lits faits, le linge de toilette, le ménage de fin de séjour, les repas, la taxe de séjour, la caution de 250 € à verser à l'arrivée et restituée au départ après état des lieux, les services mentionnés avec participation. Formule hôtelière : la taxe de séjour, les déjeuners et dîners, les services mentionnés avec participation.

= En supplément



Village "Ré la Blanche" ★★★

Surnommée "Ré la Blanche", l'île de Ré est un petit coin de paradis. Sur la côte sud, l'île est bordée par 6 km de plages, des forêts de pins et des vignes, offrant un cadre idéal pour des balades à pied ou à vélo. Le village vacances, situé à proximité des commerces et à 10 min de la plage, offre un cadre idéal pour les vacances.



Profitez de vos vacances

Inclus : loisirs et animations

Du 06/04/2024 au 04/05/2024

En journée : les vacances de printemps ont un avant-goût d'été ! Votre équipe Vacances passion vous attend pour un séjour passionnant à vivre en famille ! Au programme, découverte de l'île et de ses innombrables trésors et curiosités, faune, flore, sorties vélo, activités toniques ou sportives, tournoi de pétanque...

En soirée : vos vacances se prolongent en soirée ! L'équipe Vacances passion vous prépare des soirées de détente et de rires, avec des animations conviviales et divers jeux familiaux.

Du 06/07/2024 au 31/08/2024

En journée : le plein d'activités avec votre équipe Vacances passion ! Accessibles à chacun, suivant vos envies, et toujours dans un esprit de détente et de partage.

Sports : sorties vélo à la découverte de l'île de Ré et de ses richesses avec un animateur-guide : les marais salants, les oiseaux, Saint-Martin, La Flotte (possibilité de location de vélos à prix préférentiels). Aquagym ou stretching ou gym douce, et divers tournois conviviaux. Découvertes : sortie à la découverte des parcs à huîtres, sortie dégustation de pineau des Charentes, balades pédestres à travers les dunes.

Artistique : land art sur la plage (activité géniale en famille).

Loisirs : jeux musicaux ou quiz régionaux autour du café ou de l'apéritif.

En dehors des vacances scolaires, notre équipe saura vous conseiller pour la découverte des plus beaux sites en fonction de vos envies.

En soirée : La détente et les rires continuent en soirée ! Jeux familiaux, soirées dansantes, karaoké et bien d'autres surprises préparées par votre équipe Vacances passion.

Loisirs à thème 🧘 Stage de surf, location de vélo (nous consulter), location de vélo enfant 4/11 ans.

Le club enfant

Inclus : du 06/07/2024 au 31/08/2024

3 mois à -3 ans : notre équipe spécialisée vous propose de prendre en charge vos tout petits bouts 3 matinées dans la semaine pour des séances d'éveil. C'est un plaisir pour nous et, pour vous, pourquoi pas l'occasion d'une balade découverte ou encore d'un moment de détente à la piscine ?

3 ans à 5 ans : coucou petit moussaillon ! Viens vite découvrir tout plein d'activités rigolotes avec tes copains, deviens pêcheur à pied, joue sur la plage, découvre l'océan et son environnement, relève des défis sportifs ou fais-toi chasseur de trésor et bien plus encore !

6 ans à 10 ans : bienvenue capitaine ! Découvre l'océan et ses coquillages, éclate-toi avec des grands jeux sur la plage, des promenades dans les dunes ou la forêt ou encore avec des tournois sportifs ! Tes vacances vont être juste géniales !

11 ans à 14 ans : salut à toi ! Tes animateurs Vacances passion te défient ! Viens leur montrer le grand sportif que tu es : beach-volley, water-polo et bien plus encore ! Tu auras aussi l'occasion de découvrir l'océan et tous les secrets de l'île de Ré.

15 ans à 17 ans : rejoins vite ta "cool zone" ! Tu y trouveras forcément des ami(e)s avec qui papoter et partager tes passions, c'est un endroit rien que pour toi ! Ton animateur Vacances passion ne sera jamais très loin pour te proposer plusieurs rendez-vous dans la semaine pour partager des activités ultra fun !

Le coin des vacanciers

Piscine découverte avec pataugeoire et solarium (ouverture selon météo), boulodrome, aire de jeux pour enfants, prêt de jeux de société, bibliothèque, salle de ping-pong. Bar avec terrasse.

Profitez de vos repas

Au restaurant ou en terrasse, c'est selon votre envie !

Profitez de repas variés, en buffet, en plats ou à l'assiette.

Petit déjeuner de 7 h 30 jusqu'à 11 h (petit déjeuner complet de 7 h 30 à 9 h 30 au restaurant puis profitez du "flexi-morning", une formule petit déjeuner simplifiée mais toujours savoureuse disponible de 9 h 30 à 11 h !). Possibilité de paniers-repas pour vos excursions de journée.

Nos chefs vous feront découvrir les spécialités locales comme les moules marinières, la marmite du pêcheur, les fruits de mer...

Un accueil pour tous

Pour garantir la meilleure accessibilité à l'ensemble de nos vacanciers, l'ensemble des équipements et infrastructures de votre village-club permet la circulation et l'accès pour tous.

Profitez de notre région !



À voir pendant vos vacances : marais salants, phare des Baleines. Loix et son moulin à marée. Ports de La Flotte, de Saint-Martin et d'Ars. Clochers de Saint-Martin et Ars-en-Ré et leurs vues imprenables. La Rochelle, le Marais poitevin... L'île d'Aix : départ en bateau de Saint-Martin, découverte de fort Boyard.

À faire pendant vos vacances sur l'île de Ré : les marchés dont celui du Bois-Plage, reconnu comme le plus grand de l'île en été. 138 km de pistes cyclables pour découvrir villages, hameaux, plages, forêts, marais. Équitation, tennis. Sports nautiques : planche à voile, catamaran, kayak, surf, kite-surf, stand up paddle.



3 nuits
en nuit + petit
déjeuner
à partir de
144€

✔ Profitez de votre hébergement

Votre chambre est équipée d'une bouilloire, d'un sèche-cheveux et de distributeur de produits de douche (gel/shampooing).
Salle d'eau, wc séparés (sauf PMR*) et TV.

Formule Flexipass

Chambre 4 pers. (25 m²) : chambre avec 2 lits simples, petite chambre avec 2 lits superposés.

2 options :

- en rez-de-chaussée,
- en rez-de-chaussée avec terrasse ou en étage avec balcon, équipés de mobilier de jardin.

*Certaines chambres sont accessibles aux personnes à mobilité réduite.

Services inclus : linge de lit en PC/DP, linge de toilette en PC/DP, matériel bébé, parking, TV, WI-FI dans les parties communes. Local à vélos.

Services avec participation : formule VIP en PC/DP, laverie.

Flexipass

Réf. 100 165 001

Prix par personne	-3ans	3/5ans	6/11 ans	12/17 ans	18ans et +
Nuit + petit déjeuner par nuit**					
06/04-04/05	gratuit	gratuit	31	39	48
06/07-13/07	21	37	65	76	84
13/07-27/07	24	42	74	89	94
27/07-24/08	26	47	85	99	106
24/08-02/09	24	42	74	89	94
par semaine					
06/04-04/05	gratuit	gratuit	202	254	312
06/07-13/07	137	241	423	494	546
13/07-27/07	156	273	481	579	611
27/07-24/08	169	306	553	644	689
24/08-31/08	156	273	481	579	611
Demi-pension par nuit 🍷	7	9	11	13	15
Demi-pension par semaine 🍷	37	49	62	74	86
Pension complète par nuit 🍷	11	13	16	21	26
Pension complète par semaine 🍷	62	74	93	124	155

** Supplément de 4 € par nuit pour les séjours de moins de 3 nuits.

Supplément chambre individuelle : 22 €/nuit (sous réserve de disponibilités).

Chambre individuelle sans supplément (pour un séjour de 7 nuits minimum) entre le 06/04 et le 06/07/2024 et du 24/08 au 31/08/2024.



COUP DE POUCE

Offre "Réservez tôt" printemps - 10 % de réduction : pour tout séjour de 7 nuits minimum entre le 06/04 et le 31/05/2024 réservé jusqu'au 31/01/2024.

Offre "Réservez tôt" été - 20 % de réduction : pour tout séjour d'une semaine minimum à partir du 01/06/2024 réservé jusqu'au 01/04/2024.

Offre « Tribu » : - 50% de réduction sur les tarifs enfants (moins de 18 ans) dès le 3e enfant pour 2 adultes inscrits sur un séjour de 7 nuits minimum.

Offre "Parent solo" - 25 % de réduction pour les enfants : maman ou papa solo avec un enfant (ou +) de 0 à 17 ans pour un séjour de 7 nuits minimum (offre valable aussi pour 1 grand-parent solo !).

Offre séjour "XXL" - 25 % de réduction : pour tout séjour de 2 semaines consécutives et plus en formule Flexipass.

Ces offres ne sont pas cumulables et ne s'appliquent pas aux options souscrites en supplément.

Découvrez nos autres coups de pouce sur www.vacances-passion.org



🐾 Animaux acceptés : 49 €/animal/semaine. Animaux non admis du 01/07 au 26/08.

Le prix comprend : l'hébergement, les activités et animations selon les dates concernées, les repas (petit déjeuner, déjeuner et dîner suivant la formule choisie) du 1^{er} jour dîner au dernier jour petit déjeuner, le vin aux repas, le linge de lit et de toilette, le ménage de fin de séjour.

Le prix ne comprend pas : la taxe de séjour, les services et activités mentionnés avec participation.

🍷 = En supplément



Village "Le Soleil de Jade"***

À 55 km de Nantes, entre Pornic et La Plaine-sur-Mer, Préfaïlles est une station balnéaire familiale où la nature est reine et qui saura éveiller tous vos sens ! Une destination très nature, iodée et active, dans notre village vacances situé face à la mer avec accès direct à la plage.



Profitez de vos vacances

Inclus : loisirs et animations
Du 13/07/2024 au 24/08/2024

En journée : à chacun ses vacances : programme diversifié proposant activités au grand air, découvertes touristiques, randonnées, animations familiales. Animations adaptées à tous.

En soirée : animations "bonne humeur" et conviviales, soirées à thème, concerts, soirées jeux pour tous... Animations locales à ne pas manquer. Juste ce qu'il faut comme occasions pour se retrouver.

Le club enfant

Inclus : du 13/07/2024 au 24/08/2024

3 ans à 10 ans : jeux, jardinage, activités manuelles, sorties découverte de l'environnement...

11 ans à 15 ans : activités sur mesure concoctées par les enfants et nos animateurs.

16 ans à 17 ans : pour les plus grands, des activités sur mesure seront concoctées par les jeunes et les animateurs.

Le coin des vacanciers

Piscine extérieure chauffée avec transats et parasols.
Accès direct à la plage de l'Anse du Sud.

Salle d'animation sonorisée, jeux pour enfants, terrain de pétanque, tables de ping-pong.

Barbecue et aire de pique-nique à partager (pour la formule locative).
Bar avec terrasse.

Location de vélos.

Profitez de vos repas

Au menu, une restauration simple et responsable à laquelle nous apportons un soin tout particulier : équilibre des menus, sélection de produits en circuit court. Menus adaptés aux petits et aux grands.

Pour ceux qui souhaitent partir à la journée sur demande, nous mettons à disposition une formule panier-repas.

Un accueil pour tous

Notre village s'engage pour rendre nos équipements et prestations plus accessibles (label Tourisme et Handicap). Notre objectif, vous accueillir dans les meilleures conditions, afin de vous assurer des vacances reposantes, en toute sérénité, et vous donner la garantie d'un accueil efficace et adapté aux besoins spécifiques des personnes en situation de handicap.



Profitez de notre région !

À voir pendant vos vacances : documentation touristique fournie sur demande. Endroits populaires à visiter à proximité : Côte de Jade à 5 km et Pornic à 9 km, Saint-Brevin, Saint-Nazaire, La Baule, Batz-sur-Mer, Guérande...

À faire pendant vos vacances : sports nautiques à 200 m du village vacances (goélette, catamaran, kayak, stand up paddle), tennis, thalassothérapie, golf à Pornic, karting, équitation à Saint-Michel-Chef-Chef, zoo ou parc animalier, Planète sauvage (34 km), parc naturel régional de Brière (30 km).





1 semaine en
nuit + petit
déjeuner
à partir de
394€



COUP DE POUCE

“Réservez tôt” été : 10 % de réduction pour tout séjour pour la semaine du 06/07 au 13/07 et du 24/08 au 31/08/2023 pour toute réservation posée avant le 08/03/2024.

Offre “XXL” - 10 % de réduction : pour tout séjour de 2 semaines consécutives entre le 06/07 et le 31/08/2024.

Ces offres ne sont pas cumulables.

Découvrez nos autres coups de pouce sur www.vacances-passion.org



Profitez de votre hébergement

Formule Flexipass : 13 chambres avec sanitaires complets, idéales pour familles, couples et individuels. Espace en duplex pour la majorité des grandes chambres. Ascenseur. Tous nos hébergements Flexipass sont équipés de bouilloire, sèche-cheveux à la demande, distributeur de produits douche et shampoing.

Formule Flexipass

Chambre individuelle (20 m² environ) dans l'Hôtel :

1 lit simple, sanitaires complets (douche + wc).

Chambre 2 pers. (25 m² environ) dans "l'Hôtel" ou le "Pavillon" : 2 lits simples, sanitaires complets (douche + wc).

Chambre 4 pers. (30 m² environ) dans "l'Hôtel" ou le "Pavillon" : 4 lits simples (parfois superposés), sanitaires complets (douche + wc). En duplex à l'Hôtel.

Chambre 5 pers. (35 m² environ) dans "l'Hôtel" ou "le Pavillon" : 5 à 8 lits simples ou superposés, sanitaires complets (douche + wc). En duplex à "l'Hôtel".

Formule location

Appartements agencés pour 4 à 6 personnes, dotés d'une kitchenette équipée + lave-vaisselle, espace terrasse pour les gîtes du RDC.
2 pièces 4 pers. (+ de 30 m²) : séjour avec 1 banquette double, chambre avec 2 lits superposés.
2 ou 3 pièces 5/6 pers. *(35 m² environ) : séjour avec 1 banquette double, chambre avec 2 x 2 lits superposés ; ou séjour avec 1 banquette, chambre avec 2 lits simples et chambre avec 1 lit simple et 2 lits superposés.

* Certains logements sont accessibles aux personnes. à mobilité réduite (PMR).

Services inclus : linge de lit, matériel bébé, parking, piscine, WI-FI dans les parties communes. Boulodrome, jeux de société, local à vélos, piscine chauffée - du 11/05/2024 au 30/09/2024

Services avec participation : formule confort +, formule VIP en location, formule VIP en PC/DP, laverie, linge de lit, linge de toilette, livraison des courses, navette gare, restaurant pour formule location.

Flexipass

Réf. 44 036 002

Prix par personne

Nuit + petit déjeuner

par semaine

06/07-13/07

13/07-24/08

24/08-31/08

Demi-pension par semaine

06/07-13/07

13/07-24/08

24/08-31/08

Pension complète par semaine

06/07-13/07

13/07-24/08

24/08-31/08

Les enfants de - 3 ans sont accueillis gratuitement.

Supplément chambre individuelle : 140 €/semaine ou 20 €/nuit (selon disponibilités).

	- 3 ans	3/6 ans	7/10 ans	11/15 ans	16 ans et +
Nuit + petit déjeuner par semaine	Gratuit	247	280	345	394
06/07-13/07	Gratuit	295	319	393	459
13/07-24/08	Gratuit	247	280	345	394
24/08-31/08					
Demi-pension par semaine					
06/07-13/07		67	77	94	107
13/07-24/08		80	86	106	124
24/08-31/08		67	77	94	107
Pension complète par semaine					
06/07-13/07		130	149	183	209
13/07-24/08		157	169	209	244
24/08-31/08		130	149	183	209

Location

Réf. 44 036 001

Prix par location

par semaine

06/07-13/07

13/07-24/08

24/08-31/08

2 pièces 4 pers.

2/3 pièces 5/6 pers.

2/3 pièces 5/6 pers. PMR*

06/07-13/07	754	1127	1127
13/07-24/08	785	1174	1174
24/08-31/08	754	1127	1127



Le prix comprend : Formule Flexipass : l'hébergement, les petits déjeuners, les lits faits à l'arrivée, le linge de toilette, les animations adultes et enfants selon les dates indiquées. Location : l'hébergement (charges incluses), le linge de lit, les animations adultes et enfants (y compris le goûter pour les enfants de moins de 12 ans fréquentant le club l'après-midi), la fourniture de lits, de draps et de chaise haute pour les repas (15 kg maximum) + baignoires pour les bébés.

Le prix ne comprend pas : Formule Flexipass : la taxe de séjour, les services et activités mentionnés avec participation. Location : les repas, la taxe de séjour, le linge de toilette, les services et activités mentionnés avec participation, la caution de 200 €.

☞ En supplément



SAINT-PAIR-SUR-MER - MANCHE

Village "La Porte des Îles"★★★★★

Parfois surnommée "la Monaco du Nord", la station balnéaire de Saint-Pair-sur-Mer est nichée sur la côte des plus grandes marées d'Europe. Implanté dans un parc verdoyant, le village vacances est le point de départ privilégié pour découvrir la Normandie. Situé face à la mer, il offre un accès direct à la plage.



Profitez de vos vacances

Inclus : loisirs et animations

Du 06/07/2024 au 31/08/2024

En journée : tournoi de pétanque, jeux apéro, jeux sportifs.
Découverte de la région : balades pédestres, découverte de l'estran, visite de Saint-Pair-sur-Mer et de Granville (les ports et la haute ville).

En soirée : diverses soirées animées.

Du 06/07/2024 au 31/08/2024

En journée : tournoi de pétanque, jeux apéro, jeux sportifs.
Découverte de la région : balades pédestres, découverte de l'estran, visite de Saint-Pair-sur-Mer et de Granville (les ports et la haute ville).

En soirée : diverses soirées animées.

Le club enfant

Inclus : du 06/04/2024 au 13/04/2024

6 ans à 11 ans : Club enfants : du lundi au vendredi durant 3 demi-journées + 2 journées continues par semaine. L'équipe d'animateurs proposera des jeux, des ateliers, des balades et des visites découvertes au grand plaisir des jeunes vacanciers. En plus de ce programme une veillée avec repas.

12 ans à 17 ans : du lundi au vendredi durant 3 demi-journées et 2 journées continues pour des animations spécialement adaptées à cette tranche d'âge. Ateliers divers, balades, jeux sportifs, jeux, visites... seront animés par notre équipe. Une soirée par semaine sera également proposée.

Inclus : du 06/07/2024 au 24/08/2024

3 mois à 2 ans : 3 demi-journées, 2 journées continues. Jeux et activités d'éveil.

3 ans à 5 ans : 4 demi-journées et 2 journées continues par semaine. L'équipe proposera de nombreux ateliers créatifs, sportifs, des jeux de plage et des balades.

6 ans à 11 ans : 4 demi-journées et 2 journées continues par semaine + 1 soirée avec repas. L'équipe d'encadrement proposera des jeux, des ateliers, des balades et des visites découverte au grand plaisir des jeunes vacanciers.

12 ans à 17 ans : 4 demi-journées + 2 journées continues + 1 soirée pour des animations spécialement adaptées à cette tranche d'âge : ateliers divers, balades, jeux sportifs, jeux, visites...seront assurés par

notre équipe d'animation. Le programme sera défini en concertation avec les jeunes.

Le coin des vacanciers

Bar en front de mer (10 h-23 h). Piscine de mer chauffée, aire de jeux, tables de ping-pong. Aire de jeux pour enfants, bibliothèque, salle de jeux, salle de sport.

Salle polyvalente, cabane à livres. Salle de remise en forme.

Bien-être

Sauna.

Profitez de vos repas

Deux salles de restaurant intérieures + terrasse.

Petit déjeuner buffet, déjeuner et dîner servis à table.

Une cuisine familiale et traditionnelle que toute l'équipe mitonne pour le plaisir de vos papilles !

Un accueil pour tous

Pour garantir la circulation et l'accès au plus grand nombre de vacanciers, une partie des équipements et de l'infrastructure du village vacances est adaptée respectant les préconisations du label tourisme et handicap.



Profitez de notre région !

À voir pendant vos vacances en Normandie : les îles de Chausey, Jersey, Guernesey, Villedieu-les-Poêles, Le Mont-Saint-Michel, l'écomusée de la baie du Mont-Saint-Michel, l'abbaye de La Lucerne-d'Outremer, le zoo de Champrepus, Saint-Malo, Coutances, Avranches.

À faire pendant vos vacances : pêche, voile, char à voile, pêche en mer, sortie en vieux gréements, kayak de mer... Randonnées pédestres, équitation, golf, minigolf, karting, paintball, thalasso, bowling, casino.





7 nuits
en demi-
pension
à partir de
424€

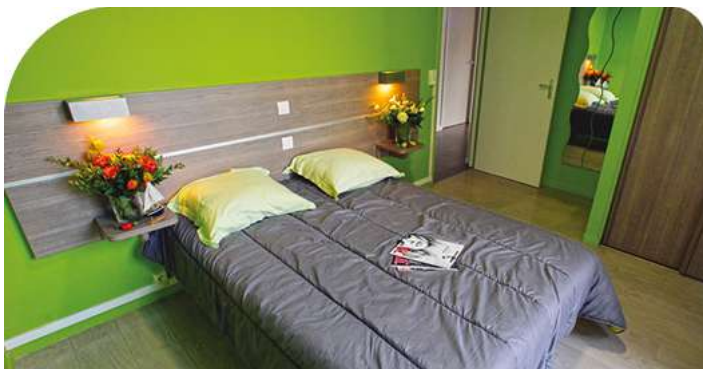

Profitez de votre hébergement

Toutes les chambres sont situées aux étages et certaines chambres sont accessibles par ascenseur et disposent d'un balcon privatif.

Formule Flexipass

Chambre 5 pers. PMR* (49 à 53 m²) : 2 chambres ouvrant sur un balcon, 2 wc et 2 salles d'eau.

Chambre individuelle (14 à 16 m²) : 1 lit double.

Chambre 2 pers. (16 m²) : 1 lit double ou 2 lits simples.

Chambre 4 à 6 pers. (35 à 41 m²) : espace parents et cabine enfants de 2 à 4 lits.

Chambre 3 à 7 pers. (35 à 41 m²) : espace parents et cabine enfants de 2 à 5 lits.

Formule location

Tous les appartements (sauf logement PMR en rdc) sont situés au 2^e étage sans ascenseur et sans balcon.

Appartement 3/4 pers.* (32 à 34 m²) : salon avec canapé-lit simple, chambre cabine avec 3 couchages.

Appartement 5/6 pers.* (38 à 40 m²) : salon avec canapé-lit simple, chambre cabine avec 3 couchages + chambre avec 1 lit double ou 2 lits simples.

Appartement 6/7 pers. PMR* (66 m² environ) : salon, 3 chambres avec chacune 2 couchages (dont une avec 1 lit simple supplémentaire en mezzanine).

* Accessible aux personnes à mobilité réduite.

Services inclus : laverie, linge de lit, linge de toilette, matériel bébé, parking, TV, WI-FI dans les hébergements, WI-FI dans les parties communes.

Services avec participation : formule confort +, formule VIP en location, formule VIP en PC/DP, linge de toilette en location, livraison des courses, restaurant pour formule location. Sauna



Flexipass

Réf. 125 020 001

Prix par personne

Nuit + petit déjeuner

	-3 ans	3/5 ans	6/11 ans	12/16 ans	17 ans et +
Nuit + petit déjeuner par semaine					
06/04-13/04	gratuit	gratuit	224	286	328
06/07-24/08	150	282	298	362	403
Demi-pension par semaine ☺			74	88	96
06/04-13/04					
06/07-24/08	46	46	74	88	96
Pension complète par semaine ☺			116	139	153
06/04-13/04					
06/07-24/08	69	69	116	139	153

Supplément chambre individuelle : 154 €/semaine

Repas supplémentaire à l'arrivée : 17,60 €/pers.

Location

Réf. 125 020 002

Prix par location

	2 pièces 3/4 pers.	3 pièces 5/6 pers.	4 pièces 6/7 pers. PMR*
par semaine			
06/04-13/04	580	606	625
06/07-24/08	872	962	982

* Accessible aux personnes à mobilité réduite.

Repas à l'arrivée, commandé d'avance : 17,60 €/pers.

Panier garni à l'arrivée : 12 €/pers.

Panier-repas le jour du départ : 10 €/pers.

Le prix comprend : Formule Flexipass : l'hébergement du 1^{er} jour 17 h (dîner) au dernier jour 10 h (petit déjeuner), les repas (petit déjeuner, déjeuner et dîner en pension complète ; petit déjeuner et dîner en demi-pension), les animations adultes et enfants selon les dates indiquées, les draps et lits faits à l'arrivée, le linge de toilette, le ménage de fin de séjour. Location : l'hébergement (charges incluses) du 1^{er} jour 17 h au dernier jour 10 h, les lits faits à l'arrivée, le linge de toilette, les animations adultes et enfants selon les dates indiquées.

Le prix ne comprend pas : Formule Flexipass : la taxe de séjour, les services et activités mentionnés avec participation. Location : les repas, la taxe de séjour, les services et activités mentionnés avec participation, la caution de 200 €, le ménage de fin de séjour.

☺ = En supplément



Village "Les Sables d'or"***

Sur le littoral ouest de la Manche, en Normandie, la petite station balnéaire de Gouville-sur-Mer vous surprendra par la beauté de ses paysages et son authenticité. Blotti au creux des dunes, le village vacances se situe dans un espace naturel privilégié, face à la mer avec accès direct à la plage et à 2 km des premiers commerces.



Profitez de vos vacances

Inclus : loisirs et animations

Du 13/04/2024 au 27/04/2024

En journée : 1 séance d'initiation au char à voile, 1 séance d'initiation au pilotage de cerf-volant, randonnée découverte de la dune. Découverte : course d'orientation.

En soirée : jeux de société d'autrefois, soirée dansante, soirée découverte.

Du 06/07/2024 au 31/08/2024

En journée découverte : visite du château de Pirou ou d'une fromagerie.

Randonnée découverte de la dune et du havre de Blainville.

Sports : réveil musculaire et aquagym (chaque jour, du lundi au vendredi).

Initiation au kin-ball, 1 séance de char à voile, 1 séance de pilotage de cerf-volant. Tournoi de pétanque, course d'orientation.

En soirée : concert ou spectacle de magie, jeux apéro, soirées jeux...

Le club enfant

Inclus : du 13/04/2024 au 27/04/2024

2 ans à 5 ans : ateliers d'activités manuelles et d'expression, jeux d'intérieur ou sur la plage, activité de découverte du milieu.

6 ans à 11 ans : activités de découverte du milieu et de l'environnement, pêche à pied, activités manuelles, sportives et d'expression.

12 ans à 17 ans : balades en VTT, découverte du milieu, activités sportives, visites. Programme défini en concertation avec les jeunes.

Inclus : du 06/07/2024 au 31/08/2024

2 ans à 5 ans : 3 demi-journées, 1 journée continue, soirées. Chaque semaine, un thème sera le fil conducteur des activités. Découverte du milieu, pêche à pied, jeux sur la plage, activités sportives, manuelles et d'expression.

6 ans à 11 ans : 3 demi-journées, 1 journée continue, soirées. L'équipe d'animateurs proposera jeux, ateliers, balades et visites découvertes au grand air.

12 ans à 17 ans : 5 demi-journées, soirées.

Balades en VTT, escalarbre ou autre, découverte du milieu, activités sportives, possibilité de nuit en camping.

Programme défini en concertation avec les jeunes.

Le coin des vacanciers

Piscine chauffée avec pataugeoire, accès bassin pour les personnes à mobilité réduite (ascenseur).

Bar (avec terrasse du 06/07 au 31/08/24).

Aire de jeux pour enfants, boulodrome.

Salle de jeux, salle polyvalente, espace presse, bibliothèque.

Pôle d'activités autour du vent (à 200 m).

Profitez de vos repas

Repas à emporter, plateau de fruits de mer (du 13/04 au 27/04/24, du 06/07 au 31/08/2024).

Un accueil pour tous

Pour garantir la meilleure accessibilité à l'ensemble de nos vacanciers, l'ensemble des équipements et infrastructures de votre village-club permet la circulation et l'accès pour tous.



Profitez de notre région !

À voir pendant vos vacances en Normandie : Coutances, la baie du Mont-Saint-Michel, Granville, Villedieu-les-Poêles, le parc naturel régional des Marais du Cotentin et du Bessin, les îles Chausey, Jersey et Guernesey.

À faire pendant vos vacances char à voile, voile, kayak de mer, cerf-volant, VTT, golf, minigolf. Fête de la mer, Jazz sous les pommiers, Chauffer dans la noirceur, traversées de Tatihou, foire de Lessay.





7 nuits
en location
à partir de
289€

Profitez de votre hébergement

Formule location

Mobile home 4 pers. (30 m²) : séjour, chambre avec 1 lit double et chambre avec 2 lits simples.

Mobile home 5 pers. (30 m²) : séjour, chambre avec 1 lit double et chambre avec 1 lit superposé et 1 lit simple.

Mobile home 6 pers. (35 m²) : séjour, chambre avec 1 lit double et 2 chambres avec 2 lits simples.

Chalet 4 pers. PMR (35 m²) : salon, chambre avec 1 lit double PMR et chambre avec 2 lits jumeaux.

Chalet 6 pers. (42 m²) : salon, chambre avec 2 lits jumeaux, chambre avec 2 lits superposés et chambre avec lit double.

Maisonnette 10 pers. PMR* (92 m²) : salon, 2 chambres avec 2 lits jumeaux, 2 chambres avec 3 lits dont 1 superposé.

* Accessible aux personnes à mobilité réduite.

Services inclus : linge de lit, matériel bébé, parking, piscine, TV, Wi-Fi dans les hébergements. Aire de jeux pour enfants, boulodrome

Services avec participation : formule confort +, formule VIP en location, laverie, linge de toilette, navette gare, restaurant pour formule location.



Location

Réf. 125 003 003

Prix par location

3 jours/2 nuits

18/05-20/05

5 jours/4 nuits

08/05-12/05

par semaine

06/04-13/04

13/04-27/04

27/04-06/07

06/07-31/08

31/08-07/09

07/09-19/10

	Mobile home 4 pers.	Mobile home 5 pers.	Mobile home 6 pers.	Chalet 4 pers. PMR*	Chalet 6 pers.	Maisonnette 10 pers PMR*
18/05-20/05	210	236	265	220	297	500
08/05-12/05	295	335	375	315	435	700
06/04-13/04	289	310	344	330	413	688
13/04-27/04	447	467	509	458	573	955
27/04-06/07	289	310	344	830	413	688
06/07-31/08	730	804	856	900	958	1200
31/08-07/09	289	310	344	330	413	688
07/09-19/10	289	310	344	330	413	688

* Accessible aux personnes à mobilité réduite.

Tarif week-end du samedi au dimanche, nuit sup + 65 €.

Repas à l'arrivée à commander d'avance.

Panier garni à l'arrivée : 12 €/pers.

Panier-repas le jour du départ : 8 €/pers.

Nuit supplémentaire : + 65 €.



COUP DE POUCE

10 % de réduction sur la 2^e semaine : pour tout séjour de 2 semaines consécutives en location du 25/05 au 19/10/24.

Découvrez nos autres coups de pouce sur www.vacances-passion.org



Animaux acceptés : 49 €/animal/semaine.

Le prix comprend : l'hébergement (charges incluses) du 1^{er} jour 17 h au dernier jour 10 h, l'animation adultes et enfants selon les dates indiquées, le linge de lit.

Le prix ne comprend pas : la taxe de séjour, le linge de toilette, les services et activités mentionnés avec participation, la caution de 200 €, le ménage de fin de séjour, l'arrivée le vendredi soir en miniséjour : 30 €.



ASNELLES - CALVADOS

Village "Les Tamaris"***

La station balnéaire d'Asnelles est située au coeur des plages du débarquement, face au port d'Arromanches. Son air vivifiant, sa plage de sable fin et son passé historique enchanteront toute la famille. Le village vacances, implanté dans un parc arboré, à 500 m du centre du village, bénéficie d'un accès direct à la plage.



Profitez de vos vacances

Inclus : loisirs et animations
Du 06/07/2024 au 17/08/2024

En journée : ferme cidricole : visite d'une ferme typique du pays du Bessin avec sa grande cour carrée, ses bâtiments imposants du XVI^e siècle et son avancée du pressoir, particulièrement remarquable. Biscuiterie : visite de ce petit atelier artisanal où l'on fabrique les sablés d'Asnelles depuis plus de 100 ans.

Ferme ostréicole : découverte du métier lié à la culture de l'huître, la biologie de l'huître, l'histoire de l'ostréiculture et, bien sûr, dégustation d'huîtres produites sur l'estran de la Côte de Nacre.

Visite : le port de pêche de Port-en-Bessin.

Sports : catamaran (1 séance) et char à voile (2 séances), randonnée VTT, tournoi sportif, sortie pédestre, remise en forme (stretching, relaxation, marche rapide dans l'eau, footing, renforcement musculaire).

Artistique : taille de béton cellulaire, récup'art, décopatch sur galets.

Loisirs : jeux apéritif, rallye familial.

En soirée : soirée ludique thématique : groupe musical ou théâtre ou jeux de société. Jeux en famille, tournois sportifs, soirée dansante.

Le club enfant

Inclus : du 06/07/2024 au 17/08/2024

2 ans à 12 ans : 6 demi-journées + 1 journée continue + 1 veillée. Activités en lien avec la mer et l'estran : pêche à pied, mise en place d'un aquarium. Activités créatives, visite de la biscuiterie d'Asnelles. 1 séance de char à voile (à partir de 8 ans).

3 ans à -2 ans : 6 demi-journées + 1 journée continue. Jeux d'éveil et promenades, temps calmes. Encadrement par une assistante maternelle. Possibilité de prise en charge pendant le déjeuner.

13 ans à 17 ans : 2 séances de char à voile et 1 séance de catamaran.

Le coin des vacanciers

Sport : terrain de volley, tennis de table, panneau de basket, bouldrome.

Salle TV, bibliothèque, salle de jeux.

Bar avec terrasse (ouvert de 11 h à 23 h).

Location de vélos (avec participation).

Profitez de vos repas

Trois salles de restauration face à la mer, mêlant ainsi le plaisir du goût à celui des lieux, avec une vue imprenable sur le port d'Arromanches. Petit déjeuner buffet, déjeuner et dîner servis à l'assiette. Menus adaptés pour les enfants de - 12 ans.

Côté saveur

Plateau de fruits de mer chaque vendredi soir. Deux menus régionaux par semaine. Vin, café et cidre local à chaque repas.

Un accueil pour tous

Pour garantir la meilleure accessibilité à l'ensemble de nos vacanciers, l'ensemble des équipements et infrastructures de votre village-club permet la circulation et l'accès pour tous.



Profitez de notre région !

À voir pendant vos vacances en Normandie : visites possibles de sites historiques accompagnées d'un animateur du centre. Arromanches (2 km) : musée du Débarquement, cinéma 360°. Bayeux (10 km) : tapisserie, cathédrale. Caen (30 km) : Mémorial pour la paix, château de Guillaume le Conquérant, abbaye aux Hommes et aux Dames, Honfleur, la pointe du Hoc, le pont de Normandie.

À faire pendant vos vacances : club de loisirs nautiques avec char à voile, kayak de mer, planche à voile, voile, sortie en bateau. Club de plongée, quad, jeep. Golf 18 trous, piscine, escape game, paintball, cinéma, escalarbre à 10 km, centre équestre à 2 km, tennis, parc d'attractions à 10 km.





7 nuits
en demi-
pension
à partir de
484€

✔ Profitez de votre hébergement

Formule Flexipass

Chambre individuelle (9 m² environ) : 1 lit simple.
 Chambre 2 pers. PMR* (10 m² environ) : 2 lits simples.
 Chambre 2/4 pers. (12 à 16 m²) : 2 lits simples et 2 lits superposés.
 Chambre 3/6 pers. (22 m² environ) : 2 lits superposés et 4 lits simples.

* Accessible aux personnes à mobilité réduite.

Services inclus : laverie, linge de lit, linge de toilette, matériel bébé, navette gare, parking, WI-FI dans les hébergements, WI-FI dans les parties communes.

Flexipass

Réf. 125 025 001

Prix par personne

-3ans 3/5ans 6/11ans 12/16ans 17ans et +

Nuit + petit déjeuner

par semaine

06/07-17/08	188	246	250	331	377
Demi-pension par semaine	59	69	83	106	107
Pension complète par semaine	70	127	153	194	196

Supplément chambre individuelle : 140 €/semaine (selon disponibilités).



Le prix comprend : l'hébergement du 1^{er} jour 17 h (dîner) au dernier jour 10 h (petit déjeuner), les repas (petit déjeuner, déjeuner et dîner en pension complète ; petit déjeuner et dîner en demi-pension), les animations adultes et enfants selon les dates indiquées et le linge de toilette.

Le prix ne comprend pas : la taxe de séjour, les services et activités mentionnés avec participation.

= En supplément



Village "L'Estibère"***

À 800 m d'altitude, au coeur du parc national des Pyrénées et aux portes de l'Espagne, ce village typique de la vallée d'Aure vous accueille pour des vacances "nature et aventure". Saint-Lary Village vous propose un séjour empreint d'authenticité et de nombreuses activités de montagne.



✔ Profitez de vos vacances

Inclus : loisirs et animations
Du 06/07/2024 au 31/08/2024

En journée : votre équipe Vacances passion vous propose de vous accompagner pour 3 belles journées familiales de découverte des richesses et curiosités de la vallée. Elle sera aussi là pour vous guider et vous conseiller dans vos choix d'activités en fonction de vos envies et de vos attentes.

En soirée : deux soirées conviviales rythmeront votre séjour pour se détendre et rire en famille.

✔ Le club enfant

Inclus: du 06/07/2024 au 31/08/2024

3 ans à 5 ans : Pour nos petits montagnards, c'est tout un programme de découverte des richesses pyrénéennes au travers de jeux, d'ateliers et de balades spécialement préparés par l'équipe d'animateurs Vacances passion !

6 ans à 11 ans : Coucou jeune pyrénéen ! Tes animateurs t'attendent avec impatience ! Ils t'ont concocté un programme parfait pour tes vacances : des grands jeux, des tournois, des mini-randos découverte de l'environnement, des pique-niques et bien plus encore !

✔ Le coin des vacanciers

Piscine avec solarium, terrain de volley, boulo-drome, espace jeux pour les enfants. Bar, salon TV, salles d'animation, bibliothèque, jeux de société. Court de tennis à 1,5 km de votre village-club.

Bien-être

Espace détente avec sauna, bain à bulles et espace de repos avec vue sur les montagnes (avec participation).

✔ Profitez de vos repas

Au restaurant ou en extérieur avec vue sur la montagne, notre chef vous fera découvrir les spécialités pyrénéennes.

Déjeuner et dîner sous forme de buffets ou servis à table.

Petit déjeuner buffet de 7 h 30 jusqu'à 11 h (petit déjeuner complet de 7 h 30 à 9 h 30 au restaurant puis profitez du "flexi-morning", une formule petit déjeuner simplifiée mais toujours savoureuse disponible de 9 h 30 à 11 h !). Possibilité de paniers-repas pour vos excursions de journée.

✔ Un accueil pour tous

Pour garantir la meilleure accessibilité à l'ensemble de nos vacanciers, l'ensemble des équipements et infrastructures de votre village-club permet la circulation et l'accès pour tous.



Profitez de notre région !

À voir pendant vos vacances dans les Pyrénées : la chèvrerie de Gouaux, le gouffre d'Esparros, le pic du Midi, la réserve du Néouville, l'Espagne.
À faire pendant vos vacances : randonnées, rafting, canyoning, escalade, parcours aventure, parapente, VTT.





3 nuits
en nuit + petit
déjeuner
à partir de
135€

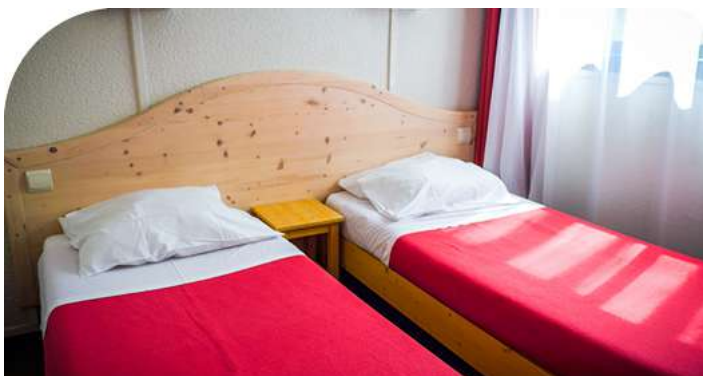

Profitez de votre hébergement

Votre chambre est équipée de sanitaires complets, d'une TV, d'une bouilloire, d'un sèche-cheveux et d'un distributeur de produit de douche (gel/shampooing). Notre village dispose de 59 chambres de 1 à 5 personnes.

Formule Flexipass

Chambre 2 pers. (13 m²) : 2 lits juxtaposables.

Chambre 4 pers. (20 m²) : chambre avec 2 lits juxtaposables, coin cabine séparé par une porte avec 2 lits superposés, wc séparés.

Chambre 4/5 pers. PMR* (30 m²) : chambre avec 2 lits juxtaposables, chambre avec 2 lits superposés et 1 lit simple.

* Accessible aux personnes à mobilité réduite.

Services inclus : linge de lit en PC/DP, linge de toilette en pc/dp, matériel bébé, parking, TV, WI-FI dans les parties communes.

Services avec participation : formule VIP en PC/DP, laverie.



COUP DE POUCE

Offre "Réservez tôt" été - 20 % de réduction : pour tout séjour entre le 29/06 et le 02/09 en pension complète ou demi-pension de 7 nuits minimum, réservé jusqu'au 01/04/2024.

Offre « Tribu » : - 50% de réduction sur les tarifs enfants (moins de 18 ans) dès le 3^e enfant pour 2 adultes inscrits sur un séjour de 7 nuits minimum.

Offre "Parent solo" - 25 % de réduction pour les enfants : maman ou papa solo avec un enfant (ou +) de 0 à 17 ans pour un séjour de 7 nuits minimum entre le 29/06 et le 02/09 (offre valable aussi pour 1 grand-parent solo).

Offre "XXL" - 25 % de réduction : pour tout séjour de 2 semaines consécutives et plus entre le 29/06 et le 02/09.

Ces offres ne sont pas toutes cumulables et ne s'appliquent pas aux options souscrites en supplément.

Découvrez nos autres coups de pouce sur www.vacances-passion.org

Flexipass

Réf. 100 162 002

Prix par personne

	-3ans	3/5ans	6/11ans	12/17ans	18ans et +
Nuit + petit déjeuner par nuit*					
06/07-17/08	gratuit	19	40	50	56
17/08-24/08	gratuit	18	37	48	50
24/08-02/09	gratuit	gratuit	36	41	45
par semaine					
06/07-17/08	gratuit	124	260	325	364
17/08-24/08	gratuit	117	241	312	325
24/08-31/08	gratuit	gratuit	234	267	293
Demi-pension par nuit	7	9	11	13	15
Demi-pension par semaine	37	49	62	74	86
Pension complète par nuit	11	13	16	21	26
Pension complète par semaine	62	74	93	124	155

Possibilité d'arrivée à la carte.

* Supplément de 4 € par nuit pour tout séjour de moins de 3 nuits.

Supplément chambre individuelle : 22 €/nuit (selon disponibilités).

Chambre individuelle sans supplément pour un séjour de 7 nuits minimum.

Animaux acceptés : 49 €/animal/semaine.

Le prix comprend : l'hébergement du 1^{er} jour 17 h au dernier jour 10 h, les repas (petit déjeuner, déjeuner et dîner suivant la formule choisie) du 1^{er} jour dîner au dernier jour petit déjeuner, le vin aux repas, le linge de lit et de toilette, le ménage de fin de séjour.

Le prix ne comprend pas : la taxe de séjour, les prestations et activités mentionnées avec participation.

En supplément



LES MOUSSIÈRES - JURA

Village "Georges Moustaki"***

Le parc naturel régional du Haut-Jura est un écrin de verdure et de fraîcheur incomparable. Le cadre idéal pour se ressourcer. À 800 m du cœur du village, le village-club offre un point de départ privilégié pour des randonnées de pleine nature. La piscine et le sauna vous attendent pour vos moments de détente.



✔ Profitez de vos vacances

Inclus : loisirs et animations

Du 06/07/2024 au 31/08/2024

En journée : votre équipe Vacances passion est impatiente de vous accueillir avec une avalanche de surprises spécialement préparées pour vous ! Des rendez-vous toniques (aquagym, remise en forme), des visites locales (fromagerie et autres curiosités régionales), des randonnées découvertes guidées en journée ou demi-journée. L'aventure est au rendez-vous de vos vacances !

En soirée : l'équipe Vacances passion vous fait son show ! Jeux autour de l'apéritif, soirée cabaret, soirée dansante, quiz et jeux divers, balade au coucher de soleil, défis sportifs... Autant de moments de détente et de rires en famille !

✔ Le club enfant

Inclus : du 06/07/2024 au 31/08/2024

3 ans à 5 ans : bienvenue petit trappeur ! Viens construire des cabanes, découvrir la faune et la flore ou encore faire plein de belles choses dans des ateliers créatifs, et n'oublie pas de préparer ton spectacle de fin de semaine !

6 ans à 10 ans : tes "z'anim's" Vacances passion t'attendent avec impatience ! Ils t'ont concocté un programme avec plein d'activités que tu vas adorer avec tous tes copains ! Balades découvertes, ateliers créatifs, grands jeux, journée trappeur et tu seras l'acteur de ton spectacle à la fin de ton séjour !

11 ans à 14 ans : salut à toi ! Tu veux vivre des vacances passionnantes et pleines d'aventures avec tes ami(e)s ? Ça tombe très bien ! Tes animateurs ont des activités géniales à te proposer et tu choisiras parmi tes préférées ! Tournois sportifs, grands jeux, randonnées, créations artistiques, soirée spectacle etc

15 ans à 17 ans : rejoins vite ta "cool zone" ! Tu y trouveras forcément du monde avec qui papoter et partager tes passions, c'est un endroit rien que pour toi ! Ton animateur Vacances passion ne sera jamais très loin pour te proposer plusieurs rendez-vous dans la semaine pour partager des activités mega fun !

✔ Le coin des vacanciers

Piscine couverte et chauffée (surveillée par MNS sur certains créneaux), salle de musculation, sauna, courts de tennis, terrain multisport, boulodrome, table de ping-pong, aire de jeux enfants

extérieure, prêt de matériel sportif.

Salle TV, salle polyvalente sonorisée, salon bar avec terrasses, bibliothèque, jeux de société.

✔ Profitez de vos repas

Petit déjeuner, déjeuner et dîner sous forme de buffet. Plateau de fromages du Jura. Vins à discrétion. Buffet pique-nique proposé une fois par semaine.

Petit déjeuner de 7 h 30 jusqu'à 11 h (petit déjeuner complet de 7 h 30 à 9 h 30 au restaurant puis profitez du "flexi-morning", une formule petit déjeuner simplifiée mais toujours savoureuse disponible de 9 h 30 à 11 h) ! Possibilité de paniers-repas pour vos excursions de journée. Possibilité de plats à emporter en formule location.

Côté saveur

Notre chef et son équipe vous feront découvrir les spécialités locales : salade du Jura, suprême de volaille au bleu de Gex, morbiflette ou gexiflette, fromages du Jura.

✔ Un accueil pour tous

Pour garantir la meilleure accessibilité à l'ensemble de nos vacanciers, l'ensemble des équipements et infrastructures de votre village-club permet la circulation et l'accès pour tous.



Profitez de notre région !



À voir pendant vos vacances dans le Jura : ses lacs et ses cascades. Arbois avec ses vignobles, ses musées, son artisanat. La Suisse, Genève et le lac Léman.

À faire pendant vos vacances : parcours aventure, canyoning, randonnée aquatique, karting, équitation, golf, VTT (location à 7 km). Activités nautiques aux Rousses (35 km).



3 nuits
en location
à partir de
189€



✔ Profitez de votre hébergement

Formule Flexipass

43 chambres rénovées avec sanitaires complets, TV, bouilloire, sèche-cheveux et distributeur de produits de douche (gel/shampooing). Ascenseur.

Formule location

24 appartements rénovés avec kitchenette entièrement équipée, lave-vaisselle*, sanitaires complets, TV.

Formule Flexipass

Chambre 2 pers. (15 m²) : 2 lits juxta posés.
Chambre 2 pers. PMR (20 m²)** : 2 lits juxta posés.
Chambre 4 pers. (19 m²) : chambre avec 2 lits juxta posés, chambre avec 2 lits superposés.
Chambre 5 pers. (32 m²) : chambre avec 2 lits BZ, chambre avec 3 lits simples.
2 pièces 5 pers. (35 m²) : séjour avec 2 lits juxta posables et 1 lit surélevé, chambre avec 2 lits juxta posés. 2 salles de bains/toilettes.

Formules Flexipass et location

2 pièces 3 pers. PMR (35 m²)** : séjour avec canapé-lit simple, chambre avec 2 lits simples. 2 salles de bains/toilettes adaptées. Terrasse extérieure.

Formule location

Studio 3 pers. : séjours avec canapé-lit double et 1 lit surélevé.

2 pièces 4 pers. (35 m²) : séjour avec 2 lits superposés, chambre avec 2 lits jumeaux.

2 pièces 5 pers. (35 m²) : séjour avec 2 lits juxta posables et 1 lit surélevé, chambre avec 2 lits juxta posés. 2 salles de bains/toilettes.

3 pièces 7 pers. (53 m²) : séjour avec 2 lits simples, chambre mansardée avec 2 lits juxta posés, chambre avec 2 lits juxta posés et 1 lit haut. 2 salles de bains/toilettes.

* sauf 2 pièces 3 personnes.
** Accessible aux personnes à mobilité réduite.

Services inclus : linge de lit en PC/DP, linge de toilette en PC/DP, matériel bébé, parking, TV, WI-FI.

Services avec participation : formule confort +, formule VIP en location, formule VIP en PC/DP, laverie, linge de lit en location, linge de toilette en location, navette.



COUP DE POUCE

Offre "Réservez tôt" été - 20 % de réduction : pour tout séjour de 7 nuits minimum entre le 29/06 et le 02/09 réservé jusqu'au 01/04/2024 en formule Flexipass.

Offre "Réservez tôt" printemps - 15 % de réduction : pour tout séjour de 7 nuits minimum entre le 29/06 et le 02/09 réservé avant le 01/04/2024 en formule location.

Offre "Tribu" - 25 % de réduction : par enfant à partir du 3e enfant (pour 2 adultes inscrits sur un séjour de 7 nuits) en formule Flexipass.

Offre "Parent solo" - 25 % de réduction pour les enfants : maman ou papa solo avec un enfant (ou +) de 0 à 17 ans pour un séjour de 7 nuits minimum en formule flexipass (offre valable aussi pour 1 grand-parent solo).

Offre séjour "XXL" - 25 % de réduction : pour tout séjour de 2 semaines consécutives et plus.

Offre "Duo" - 25 % de réduction : pour tout séjour de 7 nuits minimum réservé pour 2 personnes du 29/06 au 06/07/2024 et du 24/08 au 31/08/2024.

Ces offres ne sont pas cumulables et ne s'appliquent pas aux options souscrites en supplément. Découvrez nos autres coups de pouce sur www.vacances-passion.org

Flexipass

Réf. 100 155 002

Prix par personne

	- 3 ans	3/5 ans	6/11 ans	12/17 ans	18 ans et +
Nuit + petit déjeuner par nuit*					
06/07-17/08	gratuit	31	56	67	71
17/08-24/08	gratuit	25	48	56	61
24/08-02/09	gratuit	gratuit	46	54	57
par semaine					
06/07-17/08	gratuit	202	364	436	462
17/08-24/08	gratuit	163	312	364	397
24/08-31/08	gratuit	gratuit	299	351	371
Demi-pension par nuit ☺	7	9	11	13	15
Demi-pension par semaine ☺	37	49	62	74	86
Pension complète par nuit ☺	11	13	16	21	26
Pension complète par semaine ☺	62	74	93	124	155

Possibilité d'arrivée à la carte.

* Supplément de 4 € par nuit pour les séjours de moins de 3 nuits.

Supplément chambre individuelle : 22 €/nuit (sous réserve de disponibilités).
chambre individuelle sans supplément pour un séjour de 7 nuits minimum.

Location

Réf. 100 155 001

Prix par location

	Studio 3 pers.	2 pièces 3 pers. PMR	2 pièces 4 pers.	2 pièces 5 pers.	3 pièces 7 pers.
par nuit*					
15/06-06/07	63	67	99	109	134
06/07-17/08	71	74	113	129	176
17/08-24/08	68	70	109	122	170
24/08-02/09	63	67	99	109	134
02/09-14/09	63	67	99	109	134
par semaine					
15/06-06/07	410	436	644	709	871
06/07-17/08	462	481	735	839	1144
17/08-24/08	442	455	709	793	1105
24/08-31/08	410	436	644	709	871
31/08-07/09	410	436	644	709	871
07/09-14/09	410	436	644	709	871

Possibilité d'arrivée à la carte.

* Supplément de 40 € pour tout séjour de moins de 3 nuits.

Animaux acceptés : 49 €/animal/semaine.

Le prix comprend : Formule Flexipass : l'hébergement du 1^{er} jour 17 h au dernier jour 10 h, les repas (petit déjeuner, déjeuner et dîner suivant la formule choisie) du 1^{er} jour dîner au dernier jour petit déjeuner, le vin aux repas, le linge de lit et de toilette, le ménage de fin de séjour, les activités selon les dates indiquées. Location : l'hébergement (charges incluses) du 1^{er} jour 17 h au dernier jour 10 h, les animations adultes et enfants selon les dates indiquées.

Le prix ne comprend pas : Formule Flexipass : la taxe de séjour, les prestations et activités mentionnées avec participation. Location : La restauration, le linge de lit et de toilette (disponible en option - sauf périodes promotionnelles service offert, nous consulter), la taxe de séjour, la caution de 250 €, le ménage de fin de séjour (disponible en option), les services et activités mentionnés avec participation.

☺ = En supplément



SAINT-JEAN-D'AULPS - HAUTE-SAVOIE

Village "L'Isle d'Aulps"

Vos vacances à la montagne dans une nature préservée ! Venez goûter aux charmes du village de Saint-Jean-d'Aulps, au coeur d'une vallée offrant toute l'authenticité de chalets centenaires et des activités accessibles à tous ! Randos, VTT, sports d'eaux vives ou tout simplement farniente au bord de la piscine.



Profitez de vos vacances

Inclus : loisirs et animations

Du 27/07/2024 au 24/08/2024

En journée : balade randonnée au coeur d'une nature sauvage avec un accompagnateur montagne : faune, flore, traditions alpêtres... Sorties thématiques. Découverte des traditions locales : fabrication du fromage... Découvertes sportives. Piscine.

En soirée : jeux apéritif, jeux café, soirées à thème, spectacles, soirée dansante. Séances de cinéma au village vacances (avec participation).

Le club enfant

Inclus : du 27/07/2024 au 24/08/2024

2 ans à 12 ans : 4 clubs de 2 à 12 ans : sous la conduite de nos animateurs qualifiés.

Les enfants sont libres de venir tous les jours ou quand ils le souhaitent. Les clubs sont ouverts 6 jours / 7.

Programme d'activités variées et adaptées à l'âge des enfants: jeux, découverte de la montagne...

Goûters inclus.

13 ans à 17 ans : Les ados peuvent laisser libre cours à leurs envies sous la forme d'un programme étudié avec les animateurs (ski liberté avec pique-nique par exemple).

Possibilité de déjeuner avec les animateurs.

Envie d'une journée de ski ? Nous nous occupons de vos enfants !

Le coin des vacanciers

Piscine chauffée, bibliothèque, salon TV, aire de jeux, salle de jeux, salle de spectacle, ping-pong, baby-foot. Local à vélos.

Profitez de vos repas

Une restauration variée et soignée vous est proposée en buffet au petit déjeuner et au déjeuner. Le petit déjeuner est prolongé au bar. Le dîner est servi à table. Notre chef et son équipe vous feront déguster les spécialités locales. Vin à discrétion. Possibilité de pique-nique fait maison à emporter pour le déjeuner.



Profitez de notre région !

À voir pendant vos vacances les stations villages telles que Morzine ou Les Gets, le lac Léman et sa rive française (Thonon, Évian), Genève, le musée de la Musique mécanique aux Gets, la fruitière (fabrication du fromage), les villages d'Abondance et des Lindarets.

À faire pendant vos vacances : parapente, sports d'eaux vives (kayak, rafting, canyoning), le lac de Montriond. Vous profiterez également de nombreux itinéraires de balades et de randonnées pour découvrir la magie, les senteurs de la forêt, apprécier le silence et les panoramas montagnards.





7 nuits
en demi-
pension
à partir de
495€

Profitez de votre hébergement

Les chambres sont réparties sur 4 niveaux avec ascenseurs. Elles sont orientées côté parc ou côté village.

Formule Flexipass

Chambres spacieuses et confortables de 2 à 5 lits avec sanitaires complets, espace parents/enfants.

Services inclus : linge de lit en PC/DP, linge de toilette en PC/DP, matériel bébé, parking. Aire de jeux pour enfants, bibliothèque, local à vélos.

Services avec participation : laverie. Tir à l'arc.

Flexipass

Réf. 74 009 001

Prix par personne

	2/5 ans	6/11 ans	12/16 ans	17 ans et +
--	---------	----------	-----------	-------------

Demi-pension

par semaine

27/07-24/08*	299	402	472	495
--------------	-----	-----	-----	-----

Pension complète par semaine

	80	95	120	150
--	----	----	-----	-----

Possibilité d'arrivée à la carte.
Supplément chambre individuelle : 154 €/semaine (selon disponibilités).

* Arrivée à la carte possible sur demande selon disponibilités (nous consulter).



Le prix comprend : l'hébergement du 1^{er} jour dîner au dernier jour petit déjeuner, les repas (petit déjeuner, dîner), les clubs enfants et les animations proposées, l'accès à la piscine du village vacances, l'animation des soirées, le linge de toilette, les lits faits à l'arrivée, le ménage en fin de séjour.

Le prix ne comprend pas : les activités ou services mentionnés avec participation, les séances de cinéma, les dépenses personnelles.

C = En supplément



VALLOIRE - SAVOIE

Village "Le chalet du Havre"***

Valloire est un charmant village bordé par les parcs nationaux de la Vanoise et des Écrins. À 1 560 m d'altitude, venez profiter de la fraîcheur et partager les plaisirs de cette station de montagne dynamique et familiale. Votre chalet de vacances se situe à 2 km du village, à l'écart de la route, sur un grand terrain en partie arboré, au calme.



✔ Profitez de vos vacances

Inclus : loisirs et animations

Du 06/07/2024 au 24/08/2024

En journée : 2 sorties quotidiennes en montagne pour tous niveaux (sauf samedi).

Découverte de la nature : balades dans le milieu montagnard accessibles à tous.

Envie d'aller plus haut : nous irons vers les lieux tranquilles pour tutoyer la montagne sauvage, à la rencontre de paysages superbes, à la recherche des fleurs rares, cueillir un peu de génépi, observer chamois et bouquetins dans leur milieu naturel. Départ matinal pour profiter pleinement de la journée.

Sensations ou envie d'aller voir plus loin : 1 fois par semaine, randonnée avec un guide de haute montagne, soit à la journée, soit avec nuitée en refuge. L'occasion de réaliser une course de rocher facile, une via ferrata ou une randonnée glaciaire.

En soirée : 6 jours d'animation avant ou après dîner : tournoi de volley, pétanque, ping-pong ; soirée à base de jeux d'équipe, cinéma...

✔ Le club enfant

Inclus : du 06/07/2024 au 24/08/2024

Horaires du club enfant organisés en fonction des sorties en montagne pour les adultes.

3 ans à 5 ans : les marmottons sont encadrés par des animateurs qui leur proposent des activités ludiques et récréatives axées sur la nature, le jeu où le plaisir de partager des moments de découvertes prend une grande importance.

6 ans à 12 ans : découverte de l'environnement montagnard et du village.

Balades, jeux, piscine, activités manuelles.

Escalade avec un guide de haute montagne.

1 nuit par semaine en refuge de montagne : dîner, soirée au coin du feu, nuit et petit déjeuner en écoutant siffler les marmottes...

3 veillées par semaine.

13 ans à 16 ans : avec un animateur spécifique, les jeunes organiseront leur semaine autour des activités possibles : balades, escalade, piscine, nuit en refuge, VTT, animations du village... Ils pourront participer aux sorties adultes.

✔ Le coin des vacanciers

Bar, salons, salles d'activités, bibliothèque.

Transats, hamac, salons de jardin, bains de soleil.

Tennis de table, baby-foot, fléchettes, volley-ball, VTT, jonglerie, slackline, jeux de société.

✔ Profitez de vos repas

Les repas sont servis dans trois salles à manger au cachet montagnard ou dans le jardin orienté plein sud où vous profiterez d'une vue panoramique sur le Galibier et les montagnes environnantes. Un buffet vous attend pour le petit déjeuner, les déjeuners et dîners sont servis à table. Le café est offert à midi et la tisane le soir. Les pique-niques sont copieux et variés.

Côté saveur

Menus équilibrés, cuisinés avec des produits sélectionnés. Nous vous proposons au moins une spécialité savoyarde par semaine : raclette, tartiflette, farcement, diots de Savoie, grillades, chaudron...



Profitez de notre région !



À voir pendant vos vacances : musée de l'Aluminium à Saint-Michel-de-Maurienne. Musée Opinel à Saint-Jean-de-Maurienne. Forts de l'Esseillon, barrages hydroélectriques d'Aussois. Bessans, Bonneval-sur-Arc, Briançon (vieille ville et gargouilles). Jardin alpin au col du Lautaret. La Grave, le grand pic de la Meije (glaciers et grotte de glace).

À faire pendant vos vacances : à Valloire : nombreuses balades et randonnées, escalade, via ferrata, trail. Véloroute : tous les grands cols de Maurienne et du Briançonnais, circuits VTT (descente ou cross country) sur le village. Ferme, centre aquatique, patinoire, cinéma, fête du patrimoine, nombreux jeux pour enfants sur la place du village. Concours de sculptures sur foin.



7 nuits
en pension
complète
à partir de
489€

Profitez de votre hébergement

Formule Flexipass

Chambre 2 pers. (10 m² environ) : avec 1 lit double ou 2 lits simples.

Chambre 3/4 pers. (18 m² environ) : avec 1 lit double et 2 lits simples ou superposés.

Chambre 4/6 pers. (37 m² environ) : avec 1 lit double et 4 lits simples ou superposés.

Formule location

2 pièces 4/6 pers. (45 m² environ) : au 1^{er} niveau : séjour avec balcon au sud, canapé-lit double, coin cuisine équipé, salle de bains, lavabo et wc ; au 2^e niveau : chambre avec 1 lit double, chambre avec 2 lits simples et en mezzanine 2 lits simples.

3 pièces duplex 6/8 pers. (60 m² environ) : au rdc : séjour avec canapé-lit double, chambre avec 1 lit double, coin cuisine équipé, salle de douches ; à l'étage : salle de bains avec douche et baignoire, chambre avec 3 lits gigognes et 1 lit simple. Balcon.

Services inclus : laverie, linge de lit, linge de toilette, matériel bébé, parking, Wi-Fi dans les parties communes.

Services avec participation : navette gare.

Flexipass

Réf. 125 041 001

Prix par personne

Nuit + petit déjeuner

par semaine

06/07-24/08

Demi-pension par semaine

Pension complète par semaine

	AVEC ANIMATION				SANS ANIMATION			
	3/5 ans	6/11 ans	12/16 ans	17 ans et +	3/5 ans	6/11 ans	12/16 ans	17 ans et +
Nuit + petit déjeuner par semaine	268	268	375	403	175	175	282	319
Demi-pension par semaine	60	60	78	78	60	60	78	78
Pension complète par semaine	122	122	167	170	122	122	167	170

Location

Réf. 125 041 002

Prix par location

par semaine

06/07-24/08

	2 pièces 4/6 pers. de 45 m ²	3 pièces duplex de 6/8 pers. 60 m ²
Prix par location par semaine	1 041	1 157



Le prix comprend : Formule Flexipass : l'hébergement, les repas (petit déjeuner, déjeuner, dîner, goûter pour les enfants inscrits au club), les activités adultes et enfants pour les séjours avec animation. Location : la location du 1^{er} jour 17 h au dernier jour 10 h, les loisirs et l'animation adultes et enfants selon les dates indiquées, la fourniture des draps et du linge de toilette.

Le prix ne comprend pas : Formule Flexipass : les services et activités mentionnés avec participation, les activités adultes et enfants pour les séjours sans animation, la taxe de séjour. Location : le ménage de fin de séjour, les repas, les activités avec participation, la taxe de séjour.

C = En supplément



SERRE-CHEVALIER - HAUTES-ALPES

Village "Les 4 Saisons resort et spa"***

Serre-Chevalier 1350 (Saint-Chaffrey) est aux portes du parc national des Écrins et au coeur de l'Oisans sauvage, à 100 km de Grenoble, entre le col du Lautaret et Briançon. Avec sa vue imprenable sur la montagne, ses espaces chaleureux et son exposition plein sud, votre village est le lieu idéal pour vos vacances d'été à la montagne.



Profitez de vos vacances

Inclus : loisirs et animations

Du 06/07/2024 au 31/08/2024

En journée : une équipe Vacances passion survitaminée vous attend pour vous proposer tout au long de la semaine des activités toniques ou sportives accessibles à tous. De l'éveil musculaire à la randonnée moyenne montagne, vous respirerez le grand air de la vallée ! Mais aussi des animations variées à vivre en famille dont des jeux aquatiques pour vous rafraîchir sous le soleil de Serre-Chevalier.

En soirée : vous en voulez encore ? Rassurez-vous, votre équipe Vacances passion n'est pas couchée ! Soirées dansantes, soirées à thème, jeux, quiz... autant d'animations pour finir vos journées dans la convivialité et les rires.

Le club enfant

Inclus : du 06/07/2024 au 31/08/2024

3 ans à 5 ans : les loustics : Vos petits bouts sont comme des coqs en pâte ! Au gré de multiples activités, ils s'éveilleront aux joies et à la découverte de la montagne.

6 ans à 10 ans : le miniclub : Au miniclub, on ne s'ennuie pas ! On profite, on crée et on s'amuse ! Activités découvertes, sportives, grands jeux, piscine et spectacle enfants.

11 ans à 14 ans : En compagnie de leurs animateurs Vacances passion, les juniors profitent d'activités "fun" et conviviales : Grands jeux, tournois et défis lancés par nos animateurs. Sans oublier la découverte de la faune et de la flore environnante !

15 ans à 17 ans : Rejoins vite ta "cool zone" ! Tu y trouveras forcément du monde avec qui papoter et partager tes passions, c'est un endroit rien que pour toi ! Ton animateur Vacances passion ne sera jamais très loin pour te proposer plusieurs rendez-vous dans la semaine pour partager des activités ultra funs !

Le coin des vacanciers

Piscine extérieure chauffée, solarium (à partir de mi-juin, selon météo), boulo-drome, courts de tennis, aires de jeux pour enfants extérieure et intérieure, bibliothèque.

Salle de spectacle sonorisée avec lumière, salle de jeux. Lodge bar avec terrasse.

Bien-être

Espace Wellness & spa : sauna, hammam, spa hydromassant. Massages californiens relaxants ou toniques avec participation.

Profitez de vos repas

Pour vos vacances, nos chefs vous proposent de déguster de généreux buffets au petit déjeuner, au déjeuner et au dîner. Tout au long de la semaine, nous vous proposons nos spécialités montagnardes. Notre salle de restaurant avec une terrasse plein sud est ouverte sur les jardins et la montagne.

Petit déjeuner de 7 h 30 jusqu'à 11 h (petit déjeuner complet de 7 h 30 à 9 h 30 au restaurant puis profitez du "flexi-morning", une formule petit déjeuner simplifiée mais toujours savoureuse disponible de 9 h 30 à 11 h). Possibilité de paniers-repas pour vos excursions de journée.

Un accueil pour tous

Pour garantir la meilleure accessibilité à l'ensemble de nos vacanciers, la majorité des équipements et infrastructures de votre village-club permet la circulation et l'accès pour tous.



Profitez de notre région !



À voir pendant vos vacances : Briançon (citadelle de Vauban), Saint-Véran (authentique Queyras), Serre-Ponçon (le lac de lumières), la vallée de la Clarée, la Meije (la montagne mythique), le jardin du Lautaret, le Rocher blanc (site géologique extraordinaire), le patrimoine culturel et religieux des villages de Serre-Chevalier, les ateliers de filature.

À faire pendant vos vacances dans les Alpes : randonnées, parcours aventure, karting, équitation, minigolf, eaux vives, parapente, roller, trottin'herbe, lacs de loisirs, espace thalasso, VTT (location à tarifs préférentiels).



3 nuits
en nuit + petit
déjeuner
à partir de
165€

Profitez de votre hébergement

Formule Flexipass

Votre chambre est équipée d'une bouilloire, d'un sèche-cheveux et d'un distributeur de produit de douche (gel/shampooing).

Les chambres sont réparties sur 2 étages avec ascenseur. Salle de bains, wc séparés. TV et Wi-Fi dans chaque chambre. Les draps et le linge de toilette sont inclus.

Formule Flexipass

Chambre 2 pers. classique (12 m²) : 2 lits juxtaposables.

Chambre 3 pers. classique PMR* (14 m²) : 3 lits juxtaposables.

Chambre 4 pers. classique (14 m²) : 2 lits juxtaposables et coin nuit avec 2 lits superposés.

Chambre 2 pers. supérieure (12 m²) : 2 lits juxtaposables.

Chambre 3 pers. supérieure (16 m²) : 3 lits juxtaposables.

Chambre 4 pers. supérieure (21 m²) : 2 lits juxtaposables et coin nuit avec 2 lits superposés.

Chambre 5 pers. supérieure (26 m²) : 2 chambres communicantes (3 lits juxtaposables + 2 lits juxtaposables).

* Accessible aux personnes à mobilité réduite.

Services inclus : formule VIP, linge de lit, linge de toilette, matériel bébé, parking, TV, WI-FI. Aire de jeux pour enfants.

Services avec participation : laverie.



COUP DE POUCE

Offre "Réservez tôt" - 20 % de réduction : pour tout séjour d'une semaine minimum entre le 29/06 et le 02/09 en demi-pension ou pension complète réservé jusqu'au 01/04/2024.

Offre « Tribu » - 25 % de réduction : sur les tarifs enfants (moins de 18 ans) dès le 3^e enfant pour 2 adultes inscrits sur un séjour de 7 nuits minimum.

Offre "Parent solo" - 25 % de réduction pour les enfants : maman ou papa solo avec un enfant (ou +) de 3 à 17 ans pour un séjour de 7 nuits minimum (offre valable aussi pour 1 grand-parent solo).

Offre "Séjour XXL" - 25 % de réduction : pour tout séjour de 2 semaines consécutives et plus.

Ces offres ne sont pas toutes cumulables et ne s'appliquent pas aux options souscrites en supplément.

Découvrez nos autres coups de pouce sur www.vacances-passion.org



Flexipass

Réf. 100 159 001

Prix par personne

Nuit + petit déjeuner

par nuit*

06/07-24/08

24/08-02/09

par semaine

06/07-24/08

24/08-31/08

Demi-pension par nuit ☺

Demi-pension par semaine ☺

Pension complète par nuit ☺

Pension complète par semaine ☺

Possibilité d'arrivée à la carte.

* Supplément de 4 € par nuit pour tout séjour de moins de 3 nuits.

Supplément chambre individuelle : 22 €/nuit (selon disponibilités).

Chambre individuelle sans supplément pour un séjour de 7 nuits minimum.

Le prix comprend : l'hébergement du 1^{er} jour 17 h au dernier jour 10 h, les repas suivant la formule choisie, les animations adultes et enfants selon les dates indiquées, le linge de lit et de toilette, le ménage quotidien, l'accès aux clubs enfants pour les miniséjours suivant disponibilités.

Le prix ne comprend pas : la taxe de séjour, les services et activités mentionnés avec participation.

☺ = En supplément



Village "Le Cézallier" ★★★

Aux portes du plateau du Cézallier, proches des volcans, entre le massif du Sancy et les monts du Cantal, l'Auvergne vous accueille. Au coeur d'un parc verdoyant, votre village vacances vous offrira nature, calme et détente, ainsi qu'un espace aquatique de 340 m².



Profitez de vos vacances

Inclus : loisirs et animations

Du 06/04/2024 au 04/05/2024

En journée : votre équipe Vacances passion vous propose de l'éveil musculaire et de la sophrologie le matin puis des balades ou randonnées en famille l'après-midi pour aller à la découverte du remarquable patrimoine local dont les plus beaux villages de France.

En soirée : toujours et encore plus de détente en famille ! Des soirées animées rythmeront vos vacances pour terminer joyeusement des journées déjà riches en découvertes et en émotions, jeux divers, tournois, conteur...

Du 06/07/2024 au 31/08/2024

En journée : tournois sportifs, de l'éveil musculaire, du yoga, de l'aquagym. Des randonnées sur les plus beaux sentiers environnants (avec un accompagnateur moyenne montagne). Des découvertes : balades et visites des plus beaux sites et villages pittoresques environnants. Des loisirs et des rires avec, entre autres, des jeux "apéritif" toujours très attendus !

En soirée : animations variées : soirée traditionnelle avec groupe folklorique, soirée détente avec un conteur. Des tournois nocturnes (pétanque, volley-ball). Des spectacles de votre équipe d'animation et des enfants, divers jeux musicaux et familiaux.

Loisirs à thème 🧘 Initiez-vous au Reiki !

Le club enfant

Inclus : du 06/04/2024 au 04/05/2024

5 ans à 12 ans : spécial vacances de printemps : "j'apprends à nager" ! Votre village-club propose aux enfants 5 séances de natation (45 min le matin) pour apprendre à nager ou se perfectionner avec un maître nageur (MNS).

Inclus : du 06/07/2024 au 31/08/2024

3 mois à 2 ans : notre équipe spécialisée vous propose de prendre en charge vos tout petits bouts 3 matinées dans la semaine pour des séances d'éveil, c'est un plaisir pour nous et pour vous, pourquoi pas l'occasion d'une balade découvertes ou encore d'un moment de détente à la piscine ?

3 ans à 5 ans : tous au club pour une semaine extraordinaire avec tes animateurs Vacances passion ! Ils t'ont préparé des ateliers manuels,

des grands jeux collectifs, des chasses au trésor, des séances de pêche... Que d'aventures et de découvertes !

6 ans à 10 ans : Tes z'anim's Vacances passion t'attendent pour une semaine pleine de surprises : Découvertes, ateliers et grands jeux sont au programme, tu pourras même apprendre à pêcher ! Aucune hésitation, viens rejoindre tous tes copains !

11 ans à 14 ans : Ton club t'attend pour une semaine d'activités au top ! Tu prépareras ton programme avec tes animateurs Vacances passion en fonction de tes envies, et ils ont plein d'idées en stock pour faire de tes vacances un de tes meilleurs souvenirs ! (Tournois sportifs, grands jeux, randonnées, pêche etc.)

15 ans à 17 ans : Rejoins vite ta "cool zone" ! Tu y trouveras forcément des ami(e)s avec qui papoter et partager tes passions, c'est un endroit rien que pour toi ! Ton animateur Vacances passion ne sera jamais très loin pour te proposer plusieurs rendez-vous dans la semaine pour partager des activités ultra funs !

Le coin des vacanciers

Espace aquatique couvert et chauffé avec piscine de 340 m². Espace fitness avec appareils cardio-training. Boudrome, terrain de volley. Bar avec terrasse. Barbecues à disposition. Tous les équipements sont accessibles aux personnes à mobilité réduite.

Bien-être

Stations de massage, canons à eau et lit bouillonnant, solarium. Espace détente avec hammam et sauna.

Profitez de vos repas

Salle de restaurant et terrasse. Petit déjeuner de 7 h 30 jusqu'à 11 h (petit déjeuner complet de 7 h 30 à 9 h 30 au restaurant puis profitez du "flexi-morning", une formule petit déjeuner simplifiée mais toujours savoureuse proposée de 9 h 30 à 11 h) ! Possibilité de paniers-repas pour vos excursions de journée.

Côté saveur

En buffet, à table, en brunch ou en pique-nique, les plats alliant saveurs et tradition sont mitonnés par notre chef et son équipe avec tout leur savoir-faire. Spécialités régionales comme la truffade ou l'aligot, mais aussi soirées à thème pour un tour du monde culinaire...

Un accueil pour tous

Pour garantir la meilleure accessibilité à l'ensemble de nos vacanciers, l'ensemble des équipements et infrastructures de votre village-club permet la circulation et l'accès pour tous.

Profitez de notre région !

À voir pendant vos vacances : le magnifique parc animalier d'Auvergne (à 5 min - tarif préférentiel). Plateau du Cézallier (16 km) et ses lacs volcaniques et glaciaires. Volcans d'Auvergne. Descente de l'Allier en canoë ou rafting. Brioude et sa basilique. Issoire et son abbaye romane (22 km). 1 journée au parc Vulcania (1 h en voiture).

À faire pendant vos vacances en Auvergne : sentiers de randonnée et de VTT balisés. Terrains de tennis, de volley-ball et de football mis à disposition par la commune. Visite de fromageries.





3 nuits
en location
à partir de
159€

Profitez de votre hébergement

Formule Flexipass

Votre hébergement Flexipass est équipé d'une bouilloire, d'un sèche-cheveux et de distributeur de produit douche/shampooing.

En maisonnette : terrasse avec mobilier de jardin, salle d'eau et toilettes séparées.

En chambre hôtelière : salle d'eau et toilettes séparées.

Chambre 2 pers. (15 m²) : 2 lits juxtaposables. Salle d'eau et toilettes.

Chambre 2 pers. (21 m²) PMR* : 2 lits juxtaposables, grande salle d'eau, toilettes séparées et adaptées.

Chambre 4 pers. (26 à 30 m² environ) : chambre avec 2 lits juxtaposables et 2 lits superposés et salle d'eau avec wc séparés ; ou 2 chambres communicantes avec 2 lits juxtaposables et 1 salle d'eau avec chacune des wc séparés.

Chambre 4/5 pers. : 2 chambres communicantes, l'une avec 2 lits juxtaposables et 1 salle d'eau, l'autre avec 1 lit simple, 2 lits superposés et toilettes.

Maisonnette 4 pers. (29 m² environ) : coin salon avec 2 banquettes-lits simples BZ, chambre avec 2 lits juxtaposables ; ou 2 chambres communicantes avec 2 lits juxtaposables chacune.

Maisonnette 6 pers. (58 m²) : coin salon avec 2 banquettes-lits simples BZ, 2 chambres avec chacune 2 lits juxtaposables, 2 salles d'eau et 2 toilettes séparées.

Formule location

En maisonnette : logement spacieux et confortable avec coin repas, kitchenette équipée (micro-ondes et lave-vaisselle) et TV. Terrasse avec salon de jardin.

Maisonnettes 4 pers. (35 m²) : coin repas, chambre avec 2 lits simples, coin cabine avec 2 lits superposés, salle d'eau et wc séparés.

Maisonnettes 6 pers. (58 m²) : coin salon avec 2 banquettes-lits simples BZ, 2 chambres avec chacune 2 lits simples, 2 salles d'eau, 2 toilettes séparées (1 seul dans le gîte PMR).

Maisonnettes 8 pers. (64 m²) : même descriptif que les maisonnettes 6 pers. + coin cabine avec 2 lits superposés (dont 1 salle d'eau adaptée dans le gîte PMR).

Certaines maisonnettes 6 et 8 personnes sont accessibles aux personnes à mobilité réduite.

Services inclus : lave-vaisselle, linge de lit en PC/DP, linge de toilette en PC/DP, matériel bébé, parking, TV, WI-FI dans les hébergements.

Services avec participation : formule confort +, formule vip en location, formule VIP en PC/DP, laverie, linge de lit en location, linge de toilette en location.



COUP DE POUCE

Offre "Réservez tôt" printemps - 10 % de réduction : pour tout séjour de 7 nuits minimum entre le 06/04 et le 31/05/2024 réservé jusqu'au 31/01/2024.

Offre "Réservez tôt" été - 20 % de réduction : pour tout séjour de 7 nuits minimum entre le 01/06 et le 18/10/2024 réservé jusqu'au 01/04/2024.

Offre "Tribu" - 25% de réduction : sur les tarifs enfants (moins de 18 ans) dès le 3e enfant pour 2 adultes inscrits sur un séjour de 7 nuits minimum en formule Flexipass.

Offre "Parent solo" - 25 % de réduction pour les enfants : maman ou papa solo avec un enfant (ou +) de 0 à 17 ans pour un séjour de 7 nuits minimum en demi-pension ou pension complète (offre valable aussi pour 1 grand-parent solo !).

Ces offres ne sont pas toutes cumulables et ne s'appliquent pas aux options souscrites en supplément. Découvrez nos autres coups de pouce sur www.vacances-passion.org

Location

Réf. 100 156 001
Prix par location
par nuit**

	Maisonnette 4 pers.	Maisonnette 6 pers.	Maisonnette 8 pers.
06/04-04/05	59	73	93
04/05-06/07	59	73	93
06/07-13/07	81	98	124
13/07-20/07	125	155	171
20/07-17/08	144	174	191
17/08-24/08	125	155	171
24/08-02/09	81	98	124
02/09-14/09	59	73	93
14/09-18/10	53	66	82

par semaine

	Maisonnette 4 pers.	Maisonnette 6 pers.	Maisonnette 8 pers.
06/04-04/05	384	475	605
04/05-06/07	384	475	605
06/07-13/07	527	637	806
13/07-20/07	813	1008	1112
20/07-17/08	936	1131	1242
17/08-24/08	813	1008	1112
24/08-31/08	527	637	806
31/08-07/09	384	475	605
07/09-14/09	384	475	605
14/09-18/10	345	429	533

Possibilité d'arrivée à la carte.

Certains gîtes 6 et 8 personnes sont accessibles aux personnes à mobilité réduite.

** Supplément de 40 € pour tout séjour de moins de 3 nuits.

Flexipass

Réf. 100 156 002

Prix par personne

Nuit + petit déjeuner

par nuit*

	Chambres hôtelières					Maisonnettes				
	-3 ans	3/5 ans	6/11 ans	12/17 ans	18 ans et +	-3 ans	3/5 ans	6/11 ans	12/17 ans	18 ans et +
06/04-04/05	gratuit	gratuit	28	37	44	gratuit	gratuit	30	41	57
06/07-13/07	16	27	50	58	64	19	30	56	64	72
13/07-17/08	17	30	54	65	69	19	33	60	72	77
17/08-24/08	16	27	50	58	64	19	30	56	64	72
24/08-02/09	gratuit	gratuit	46	53	56	gratuit	gratuit	52	59	64
par semaine										
06/04-04/05	gratuit	gratuit	182	241	286	gratuit	gratuit	195	267	319
06/07-13/07	104	176	325	377	416	124	195	364	416	468
13/07-17/08	111	195	351	423	449	124	215	390	468	501
17/08-24/08	104	176	325	377	416	124	195	364	416	468
24/08-31/08	gratuit	gratuit	299	345	364	gratuit	gratuit	338	384	416
Demi-pension par nuit ☺	7	9	11	13	15	7	9	11	13	15
Demi-pension par semaine ☺	37	49	62	74	86	37	49	62	74	86
Pension complète par nuit ☺	11	13	16	21	26	11	13	16	21	26
Pension complète par semaine ☺	62	74	93	124	155	62	74	93	124	155

Possibilité de séjours à la nuit (nous consulter).

* Supplément de 4 € par nuit pour séjour de moins de 3 nuits.

Supplément chambre individuelle : 22 €/nuit (sous réserve de disponibilités).



Animaux acceptés : 49 €/animal/semaine.

Le prix comprend : Formule Flexipass : l'hébergement du 1^{er} jour 17 h au dernier jour 10 h, les repas (petit déjeuner, déjeuner et dîner suivant la formule choisie) du 1^{er} jour dîner au dernier jour petit déjeuner, le vin aux repas, le linge de lit et de toilette, le ménage de fin de séjour (sauf coin cuisine), les activités selon les dates indiquées. Location : l'hébergement charges incluses du 1^{er} jour 17 h au dernier jour 10 h, les animations adultes et enfants selon les dates indiquées.

Le prix ne comprend pas : Formule Flexipass : la taxe de séjour, les services et activités mentionnés avec participation. Location : La restauration, le linge de lit et de toilette (disponible en option - sauf périodes promotionnelles service offert, nous consulter), la taxe de séjour, la caution de 250 €, le ménage de fin de séjour (disponible en option), les services et activités mentionnés avec participation.

☺ = En supplément



BUIS-LES-BARONNIES - DRÔME

Village "La Fontaine d'Annibal"***

Les Baronnies provençales sont un écrin de nature qui offre une douceur de climat et des paysages remarquables propices à la randonnée. Au coeur des oliviers et en bordure de rivière, le village vacances, à 800 m du centre-ville, vous permettra de composer votre séjour suivant vos envies : farniente, sports, découvertes, animations...



Profitez de vos vacances

Inclus : loisirs et animations
Du 06/07/2024 au 24/08/2024

En journée : activités variées proposées aux adultes sans les enfants, mais aussi aux familles pour de joyeux moments partagés : jeux, tournois, ateliers cuisine, transformation de plantes. Randonnées pédestres, sorties découverte des villages perchés et du patrimoine, sorties nature sur les traces du castor ou d'observation des vautours.

En soirée : vivez pleinement les belles soirées provençales : jeux coopératifs, soirée dansante, projections, musique, sorties crépusculaires... dans une ambiance très conviviale.

Loisirs à thème 🎯 Émotions partagées.

Le club enfant

Inclus : du 06/07/2024 au 24/08/2024

6 ans à 11 ans : 4 demi-journées + 1 journée continue + 1 soirée. Explorations nature, ateliers créatifs, jeu à thème, cabane.

12 ans à 15 ans : 4 demi-journées + 1 journée continue + 1 soirée. Propositions de l'équipe et choix des jeunes : sports, rencontres, jeux, défis...

Le coin des vacanciers

Savourez des moments de bien-être à "La Fontaine d'Annibal" : grande piscine (18 x 8 m) avec parasols et transats, espaces ombragés, terrain de pétanque, ping-pong, accès à la rivière rafraîchissante, aire de jeux. Bar, terrasse sur le camping.

Profitez de vos repas

Les plats sont élaborés sur place par notre équipe, à savourer en salle ou sur notre terrasse à la vue exceptionnelle.

Croq' à toute heure : un snack pour plus de liberté.

Côté saveur

Ses produits locaux, de saison ou biologiques : olives, lavande, abricots, fromage de chèvre, petit épeautre... la Provence s'invite dans votre assiette ! Nous sommes vigilants à la qualité des repas, avec des plats originaux et traditionnels, mais aussi au gaspillage et à une modération des protéines animales servies.

Un accueil pour tous

Le village vacances est adapté à l'accueil des personnes en situation de handicap sur les 4 déficiences et nos équipes sont spécialement formées pour répondre à leurs besoins.



Profitez de notre région !

À voir pendant vos vacances : les Baronnies provençales, rando montagne, cyclo, via ferrata, Avignon, senteurs et saveurs gourmandes, concerts en plein air, excursions, balades aquatiques, sorties faune sauvage, terrasses ombragées, les champs d'oliviers et de lavande... Il vous faudra choisir !
À faire pendant vos vacances : les marchés de Provence ; Nyons, ses olives et son parc aquatique ; les fêtes de village ; Vaison-la-Romaine ; le mont Ventoux, la dégustation des produits du terroir (vins, olives, truffes)... Quel beau programme !





2 nuits
en nuit + petit
déjeuner
à partir de
92€

Profitez de votre hébergement

Tous les hébergements disposent de sanitaires complets (toilettes et douche). La plupart d'entre eux disposent d'un balcon.

Formule Flexipass

Chambre 2/3 pers. (18 m²) : 2 lits simples et 1 lit rabattable.

Chambre 4 pers. (22 m²) : 2 lits simples et 2 lits superposés.

Formules Flexipass et location

Appartement 5/6 pers. en rez-de-jardin (41 m²) : séjour avec 1 banquette-lit double, chambre avec 2 x 2 lits superposés ou chambre avec 1 lit simple et 2 lits superposés. Kitchenette tout équipée, terrasse et mobilier de jardin.

Appartement 6 pers. à l'étage (48 m²) : séjour avec 2 lits simples, chambre avec 2 x 2 lits superposés. Kitchenette tout équipée. Accessible PMR.

Appartement 5 pers. PMR (50 m²) en rez-de-jardin : séjour avec 1 banquette-lit double, chambre avec 3 lits simples. Kitchenette tout équipée, terrasse et mobilier de jardin.

Services inclus : linge de lit en PC/DP, matériel bébé, parking, Wi-Fi dans les hébergements, Wi-Fi dans les parties communes. Aire de jeux pour enfants, boulodrome, local à vélo, piscine non chauffée - du 15/05/2024 au 15/09/2024, salle TV

Services avec participation : formule confort +, formule VIP en location, formule VIP en PC/DP, laverie, linge de lit en location, linge de toilette, TV.



Location

Réf. 26 001 003 Prix par location	2 pièces 5 pers. 50 m² PMR*	2 pièces 5/6 pers. 41 m² RDC	2 pièces 5/6 pers. 48 m² à l'étage
par nuit*			
06/04-30/04	99	99	99
01/05-06/07	107	107	107
06/07-24/08	128	128	128
24/08-22/09	107	107	107
23/09-18/10	99	99	99

* 2 nuits minimum.



COUP DE POUCE

Offre "Réservez tôt" - 10 % de réduction : pour tout séjour de 7 nuits minimum entre le 06/04 et le 06/07 réservé avant le 31 janvier 2024 ou entre le 06/07 et le 18/10 réservé avant le 1^{er} avril 2024.

Offre "Parent solo" - 25 % de réduction : sur le tarif enfant (- 18 ans) pour tout séjour de 7 nuits minimum en formule Flexipass.

Ces offres ne sont pas cumulables. Découvrez nos autres coups de pouce sur www.vacances-passion.org

Flexipass

Réf. 26 001 002

Prix par personne -3 ans 3/5 ans 6/11 ans 12/16 ans 17 ans et +

Nuit + petit déjeuner

par nuit*	-3 ans	3/5 ans	6/11 ans	12/16 ans	17 ans et +
par nuit*					
06/04-30/04	10	25	32	39	46
01/05-06/07	12	27	36	42	50
06/07-24/08	13	31	42	49	59
24/08-22/09	12	27	36	42	50
23/09-18/10	10	25	32	39	46
Demi-pension par nuit ☺	4	9	10	12	14
Pension complète par nuit ☺	5	11	13	17	19

Possibilité d'arrivée à la carte.

* 2 nuits minimum.

Supplément chambre individuelle : 20 €/nuit et 140 €/semaine (selon disponibilités).

10 % de réduction : à partir de 7 nuits consécutives.

Animaux acceptés : 49 €/animal/semaine.

Le prix comprend : Formule Flexipass : l'hébergement, les repas (petit déjeuner, déjeuner et dîner en pension complète ; petit déjeuner et déjeuner ou dîner en demi-pension), les animations adultes et enfants selon les dates indiquées, le linge de lit. Location : l'hébergement (charges incluses), les animations adultes et enfants selon les dates indiquées. Prêt de lit bébé (sur réservation).

Le prix ne comprend pas : Formule Flexipass : la taxe de séjour, le linge de toilette, les services et activités mentionnés avec participation. Location : la taxe de séjour, le linge de toilette, les services et activités mentionnés avec participation, la caution de 250 €, le ménage de fin de séjour, le linge de lit.

☺ = En supplément



Village "Le domaine de l'olivaie"

Situé aux portes des joyaux de la Côte d'Azur et à 25 km de Nice, le village de vacances se trouve dans une ancienne plantation d'oliviers et offre un panorama exceptionnel pour vos vacances face aux pics du Mercantour. Un véritable village coup de coeur pensé particulièrement pour les familles.



Profitez de vos vacances

Inclus : loisirs et animations

Du 06/07/2024 au 31/08/2024

En journée : randonnées pédestres accompagnées dans l'arrière-pays et le pays du Mercantour, atelier arts plastiques, gym d'éveil et de remise en forme, aquagym, jeux nautiques, tir à l'arc, tournois sportifs (avec ou sans supplément).

En soirée : soirées dansantes, spectacle, cabaret, diaporama, jeux, contes...

Le club enfant

Inclus : du 06/07/2024 au 31/08/2024

4 ans à 17 ans : club enfant de 4 à 14 ans et temps ados jusqu'à 17 ans.

Le coin des vacanciers

Piscine et pataugeoire (non chauffées), tir à l'arc, boulodrome, terrain de volley, ping-pong, aire de jeux pour enfants. Bar avec patio. Salle TV, bibliothèque. Minigolf.

Profitez de vos repas

Le domaine de l'Olivaie*** vous invite à découvrir une cuisine traditionnelle de qualité avec des produits 100 % frais, proposant des spécialités niçoises ou typiquement régionales. 2 salles de restaurant donnant sur le patio.

En juillet/août : tous les repas sont servis sous forme de buffet varié, vin compris. Pique-nique sur réservation (inclus en pension complète).

Hors saison : petit déjeuner en buffet, repas servis à l'assiette, vin compris.



Profitez de notre région !

À voir pendant vos vacances : en vacances sur la Côte d'Azur : Nice, Cannes, Menton, Monaco, Vallauris, les îles de Lérins, le col de Turin, le parc du Mercantour, la vallée de la Vésubie, Saint-Paul-de-Vence... Marchés provençaux et italiens.

À faire pendant vos vacances : randonnées aquatiques, canyoning, rafting, parapente, vélo, via ferrata, escalade.





7 nuits
en demi-
pension
à partir de
385€

Profitez de votre hébergement

Tous les appartements sont équipés d'une TV, d'un coin cuisine avec lave-vaisselle.

Formule demi-pension

Chambre 3 pers. (16 m²) : pièce avec 3 lits simples. Balcon.

Chambre 4/6 pers. (16 m²) : pièce avec 2 lits simples, coin couchage avec 2 lits simples superposés avec séparation mobile, mezzanine avec 2 lits simples.

Formules demi-pension et location

Appartement 6 pers. (36 m²) : séjour avec canapé-lit, coin couchage avec 2 lits simples superposés avec séparation, mezzanine avec 2 lits simples, salle de douches, wc séparés.

Services inclus : linge de lit, linge de toilette, matériel bébé, parking, TV, WI-FI.

Services avec participation : laverie.



Demi-pension

Réf. 412 003 001

Prix par personne par semaine	3/6ans	7/13ans	14ans et +
06/04-13/04	196	287	385
13/04-04/05	210	315	420
04/05-06/07	217	329	434
06/07-13/07	266	399	532
13/07-27/07	315	476	630
27/07-10/08	329	497	658
10/08-24/08	315	476	630
24/08-31/08	266	399	532
31/08-07/09	217	329	434
07/09-28/09	217	329	434
28/09-05/10	210	315	420



Pension complète

Réf. 412 003 001

Prix par personne par semaine	3/6ans	7/13ans	14ans et +
06/04-13/04	217	322	434
13/04-04/05	238	350	469
04/05-06/07	245	371	483
06/07-13/07	294	441	588
13/07-27/07	350	525	700
27/07-10/08	371	553	735
10/08-24/08	350	525	700
24/08-31/08	294	434	588
31/08-07/09	245	371	483
07/09-28/09	245	371	483
28/09-05/10	217	322	434

Location

Réf. 412 003 001

Prix par location par semaine	Appartement 6 pers.
06/04-13/04	350
13/04-04/05	434
04/05-06/07	462
06/07-13/07	1099
13/07-27/07	1351
27/07-10/08	1491
10/08-24/08	1351
24/08-31/08	1176
31/08-07/09	455
07/09-28/09	455
28/09-05/10	350



Le prix comprend : Formule demi-pension : les repas (petit déjeuner et dîner), le linge de lit et de toilette, les animations adultes et enfants selon les dates indiquées, le ménage de fin de séjour. Location : l'hébergement du samedi au samedi, le linge de lit et de toilette, les animations adultes et enfants selon les dates indiquées.

Le prix ne comprend pas : Formule demi-pension : la taxe de séjour, les services et activités mentionnés avec participation. Location : la taxe de séjour, les services et activités mentionnés avec participation, le ménage de fin de séjour.



LABEAUME - ARDÈCHE

Village "La Buisnière"★★★★

Alternant plateaux et gorges spectaculaires dans une ambiance méditerranéenne, l'Ardèche est une source inépuisable de découvertes. Votre village vacances vous accueille dans un cadre préservé, où vous profiterez du confort de ses récentes maisonnettes.



✔ Profitez de vos vacances

Inclus : loisirs et animations

Du 06/04/2024 au 04/05/2024

En journée : la famille est en fête pour les vacances scolaires de printemps ! Tout au long de votre séjour, découvrez et initiez-vous au "disc-golf", une super activité sportive (accessible à tous) pour se détendre et rire en famille. Votre équipe Vacances passion vous fera également découvrir le "géocaching", une façon passionnante et ludique de découvrir les curiosités et le patrimoine local. Sans oublier bien sûr une balade en canoë, eh oui, vous êtes en Ardèche !

En soirée : pour conclure joyeusement vos journées déjà un peu folles, votre équipe Vacances passion vous proposera des soirées avec des animations variées pour toute la famille ! Bonnes soirées chez Vacances passion !

Du 06/07/2024 au 31/08/2024

En journée : découvertes et aventures, tel est l'esprit de vos vacances au cœur de l'Ardèche ! Des balades, des randonnées, des descentes en canoë, mais aussi des sorties pour découvrir d'innombrables curiosités et toute la richesse du patrimoine local. Des activités ludiques et des rencontres sportives ? C'est aussi au programme de votre équipe Vacances passion !

En soirée : des soirées variées et conviviales ! Des moments de détente spécialement concoctés pour vous par votre équipe Vacances passion sont au rendez-vous : grands jeux, spectacles, soirées dansantes...

✔ Le club enfant

Inclus : du 06/07/2024 au 31/08/2024

6 ans à 10 ans : viens retrouver tous tes copains et fais le plein d'activités super sympas avec tes anim's Vacances passion ! Des activités manuelles, des grands jeux en plein air, découvre la nature environnante et n'oublie pas la préparation de ton spectacle de fin de séjour !

11 ans à 14 ans : tu vas passer des vacances au top avec tes animateurs Vacances passion qui t'ont préparé des activités que tu vas adorer : grands jeux, tournois sportifs, pique-nique au bord de la Beaume, balades découvertes... Et aussi des veillées super sympas pour bien terminer ta journée !

15 ans à 17 ans : Rejoins vite ta "cool zone" ! Tu y trouveras forcément des ami(e)s avec qui papoter et partager tes passions, c'est un endroit rien que pour toi ! Ton animateur Vacances passion ne sera jamais très loin pour te proposer plusieurs rendez-vous dans la semaine pour partager des activités ultra funs !

✔ Le coin des vacanciers

Piscine avec pataugeoire (du 01/05 au 15/09 selon météo).

Boulodrome, terrains de sport, salle de ping-pong.

Bar, bibliothèque, salon TV.

Baignade en eaux vives (rivière à 300 m).

Barbecue collectif.

✔ Profitez de vos repas

Pour encore plus de détente, l'équipe Vacances passion vous propose une restauration variée et thématique à emporter en juillet et août (avec participation).

✔ Un accueil pour tous

Pour permettre la meilleure accessibilité à l'ensemble de nos vacanciers, la majorité des équipements et infrastructures de votre village-club permet la circulation et l'accès pour tous. Piscine en cours de normalisation.



Profitez de notre région !



À voir pendant vos vacances en Ardèche : Ruoms (village médiéval), le musée Alphonse Daudet, la grotte naturelle aménagée de l'aven d'Orgnac, la caverne du Pont-d'Arc, la Grotte Chauvet 2.

À faire pendant vos vacances : sorties canoë et randonnées pédestres, escalade, spéléologie, canyoning, descente de l'Ardèche en canoë-kayak (tarifs préférentiels), équitation, pêche, Nougaterie de Vogüé.



3 nuits
en location
à partir de
186€

✓ Profitez de votre hébergement

Les maisonnettes

Récemment et de plain-pied, elles disposent d'une cuisine équipée (avec lave-vaisselle, frigo, plaques à induction et four combiné grill et micro-ondes), TV. Terrasse avec salon de jardin.

La résidence

Appartements situés au 1^{er} étage. Ils disposent d'une cuisine équipée (lave-vaisselle, frigo, plaques à induction et four combiné grill et micro-ondes), salle d'eau avec wc dans chaque chambre, TV. Balcon avec salon de jardin.

Formule location

3 pièces 4 pers. (51 m²) : 2 chambres avec 2 lits simples, séjour avec chauffeuse.

3 pièces 5/6 pers. (57 m²) : 2 chambres avec 2 lits simples, séjour avec canapé-lit double.

Maisonnette - 3 pièces 4/6 pers. (33 m²) : séjour avec canapé-lit double, chambre avec 2 lits superposés, chambre avec 2 lits juxtaposables. Salle d'eau, wc séparés.

Maisonnettes - 3 pièces 4/6 pers. PMR* (41 m²) : séjour avec 1 canapé-lit double, chambre avec 2 lits superposés, chambre avec 2 lits juxtaposables. Salle d'eau avec wc.

Maisonnettes - 3 pièces 4/6 pers. (49 m²) : séjour avec canapé-lit double, 2 chambres avec 2 lits juxtaposables chacune. Salle d'eau avec wc dans chaque chambre.

Maisonnettes - 4 pièces 6/7 pers. (41 m²) : séjour avec canapé-lit simple, 2 chambres avec lits juxtaposables chacune, chambre avec 2 lits superposés. Salle d'eau, wc séparés.

* Accessible aux personnes à mobilité réduite.

Services inclus : lave-vaisselle, matériel bébé, parking, TV, WI-FI dans les parties communes.

Services avec participation : formule confort +, formule VIP en location, laverie, linge de lit, linge de toilette.



COUP DE POUCE

Offre "Réservez tôt" printemps - 10 % de réduction : pour tout séjour de 7 nuits minimum entre le 06/04 et le 31/05/2024 réservé jusqu'au 31/01/2024.

Offre "Réservez tôt" été - 15 % de réduction : pour tout séjour de 7 nuits minimum entre le 01/06 et le 18/10/2024 réservé jusqu'au 01/04/2024.

Offre séjour "XXL" - 20 % de réduction : pour tout séjour de 2 semaines consécutives et plus.

Ces offres ne sont pas toutes cumulables et ne s'appliquent pas aux options souscrites en supplément. Découvrez nos autres coups de pouce sur www.vacances-passion.org

Location

Réf. 100 173 001
Prix par location

par nuit	Appartement 4 pers. 2 SDB	Appartement 6 pers. 2 SDB	Maisonnette 3 pièces 6 pers.	Maisonnette 3 pièces 6 pers. avec 2 SDB	Maisonnette 3 pièces 6 pers. PMR*	Maisonnette 4 pièces 7 pers.
06/04-04/05	62	66	69	72	69	82
04/05-22/06	62	66	69	72	69	82
22/06-06/07	105	110	116	121	116	128
06/07-13/07	167	175	183	193	183	202
13/07-27/07	173	182	192	201	192	211
27/07-17/08	191	198	207	219	207	229
17/08-24/08	173	182	192	201	192	211
24/08-02/09	167	175	183	193	183	202
02/09-14/09	105	110	116	121	116	128
14/09-18/10	62	66	69	72	69	82
par semaine						
06/04-04/05	403	429	449	468	449	533
04/05-22/06	403	429	449	468	449	533
22/06-06/07	683	715	754	787	754	832
06/07-13/07	1086	1138	1190	1255	1190	1313
13/07-27/07	1125	1183	1248	1307	1248	1372
27/07-17/08	1242	1287	1346	1424	1346	1489
17/08-24/08	1125	1183	1248	1307	1248	1372
24/08-31/08	1086	1138	1190	1255	1190	1313
31/08-07/09	683	715	754	787	754	832
07/09-14/09	683	715	754	787	754	832
14/09-18/10	403	429	449	468	449	533

Possibilité d'arrivée à la carte.

Supplément de 50 € pour tout séjour inférieur à 3 nuits.



Animaux acceptés : 49 €/animal/semaine.

Le prix comprend : la location (charges incluses) du samedi 17 h au samedi 10 h, les animations adultes et enfants selon les dates indiquées.

Le prix ne comprend pas : La restauration, le linge de lit et de toilette (disponible en option - sauf périodes promotionnelles service offert, nous consulter), la taxe de séjour, la caution de 250 €, le ménage de fin de séjour (disponible en option), les services et activités mentionnés avec participation.



Village "L'Airial"***

Sauméjan est à l'entrée du plus grand massif forestier d'Europe, à 1 h 30 de Bordeaux, de Mont-de-Marsan et des plages de la côte landaise. Dans un cadre familial et convivial, l'équipe vous accueille pour un séjour personnalisé avec une multitude d'activités possibles. Tout pour réussir vos vacances !



Profitez de vos vacances

Inclus : loisirs et animations

Du 06/07/2024 au 31/08/2024

En journée : détente et farniente: thermes de Casteljaloux, espaces aquatiques (Center parc, Aqualand), Waliby, base de loisirs de Casteljaloux, maison des arts sensoriels.

Terroir et saveurs : découverte de fermes où petits et grands pourront observer les animaux, marchés traditionnels de produits régionaux, visites et dégustations, mise en relation avec nos fournisseurs locaux (dégustations et achats).

Nature : découverte de la forêt de Gascogne, découverte des zones humides et biodiversité, randonnées pédestres.

Patrimoine : découverte de la ville de Nérac (cité royale d'Henri IV), châteaux de Bonaguil et autres, musée du Résinier (explication de l'histoire du gemmage et de la vie dans un airial).

Sports et loisirs : sorties, jeux familiaux, olympiades, tournois sportifs, aquagym. En fonction des possibilités, animations à la demande des vacanciers.

En soirée : concert, repas du monde, soirées dansantes, grands jeux, karaoké, just dance. Une soirée par semaine au cours de laquelle, on garde vos enfants !

Loisirs à thème 📍 Parcs Walibi et Aqualand, base nautique du lac de Clarens, écomusée de Marquèze, les Thermes de Casteljaloux, patrimoine.

Le club enfant

Inclus : du 06/07/2024 au 31/08/2024

6 ans à 12 ans : 4 demi-journées (10 h 30-12 h 30), 1 sortie à la journée et 1 veillée.

Programme d'animation établi avec les enfants en fonction de leurs envies.

13 ans à 17 ans : Les animateurs, qui accueillent les jeunes au cours de rendez-vous ponctuels, leur proposeront des animations, du lundi au vendredi.

Le coin des vacanciers

Piscine extérieure accessible PMR (baignade non surveillée), court de tennis, beach-soccer/volley, terrains de badminton et de volley, panier de basket, boudrome éclairé, parc de jeux pour enfants, terrain de cross (en forêt pour les vélos), prêt de matériel (ballon, raquettes + balles tennis, boules pétanque). Salles d'animation (ping-pong, billard, baby-foot, fléchettes), salle TV, bibliothèque. Barbecues collectifs. Jardin d'herbes aromatiques.

Un accueil pour tous

Tout le village vacances est accessible PMR dont la piscine et 3 logements. Nous pouvons accueillir toute personne, quel que soit son handicap. Nous pouvons également recevoir des séjours de vacances adaptées organisées.



Profitez de notre région !

À voir pendant vos vacances : la forêt des Landes, les bastides et châteaux, les musées, les grottes, les vieux villages, les caves et coopératives à vin, et les autres produits du terroir.

À faire pendant vos vacances : les thermes et le casino de Casteljaloux, la base de loisirs de Clarens, les parcs d'attractions Walibi et Aqualand, l'espace aquatique du nouveau Center parcs (5 km). Restauration gastronomique et fermes auberges. Golf 18 trous, pisciculture, la maison des arts sensoriels. Scénovision de Garonne.





7 nuits
en location
à partir de
290€

Profitez de votre hébergement

Formule location

Chalet 4 pers. PMR* (50 m² dont terrasse couverte) : 1 chambre de 2 lits simples et 1 chambre avec lits superposés. Mobilier, salle de bains et wc adaptés. Terrasse couverte et salon de jardin.

Chalet 6 pers. (50 m² dont terrasse couverte) : 2 chambres séparées de 2 lits individuels et d'une banquette convertible 2 places, 2 chambres de 2 lits simples dont 1 avec lits jumelables.

Tous les chalets sont équipés de lave-vaisselle. Terrasse couverte et salon de jardin.

Gîte 6 pers. (rénové en 2023) : 2 chambres séparées avec 2 lits individuels (jumelables) et 2 lits superposés, une banquette dans le salon. Salle d'eau et wc séparés. Tous les logements modernisés disposent d'un espace cuisine équipé de plaques vitrocéramiques et de lave-vaisselle. Terrasse couverte et salon de jardin.

Gîte 7 pers. (rénové en 2023) : 2 chambres séparées avec 2 lits individuels (jumelables) et 2 lits superposés, une banquette convertible 1 place dans le salon. Salle d'eau et wc séparés.

Tous les logements modernisés disposent d'un espace cuisine équipé de plaques vitrocéramiques et de lave-vaisselle. Terrasse couverte et salon de jardin.

* 3 bungalows accessibles aux personnes à mobilité réduite.

Services inclus : lave-vaisselle, matériel bébé, parking, piscine, WI-FI dans les hébergements, WI-FI dans les parties communes.

Services avec participation : climatisation, formule confort +, formule VIP en location, laverie, linge de lit en location, linge de toilette en location, restaurant pour formule location.



COUP DE POUCE

Offre "Réservez tôt été" - 15 % de réduction : pour tout séjour entre le 22/06 et le 28/09 réservé jusqu'au 01/04/2024.

Offre "XXL" - 20 % de réduction : sur la 2^e semaine pour une réservation de 2 semaines consécutives entre le 31/08 et le 14/09/2024.

Offre "XXL" - 20 % de réduction : sur la semaine la plus chère pour une réservation de 2 semaines consécutives entre le 22/06 et le 06/07/2024.

Offre "XXL" - 15 % de réduction : sur la semaine la plus chère pour une réservation de 2 semaines consécutives entre le 29/06 et le 13/07/2024.

Offre "XXL" - 15 % de réduction : sur la semaine la plus chère pour une réservation de 2 semaines consécutives entre le 17/08 et le 31/08/24.

Offre "XXL" - 15 % de réduction : pour tout séjour de 2 semaines consécutives entre le 31/08 et le 28/09/24.

Offre "XXL" - 10 % de réduction : sur la 2^e semaine pour une réservation de 2 semaines consécutives entre le 13/07 et le 17/08/24.

Ces offres ne sont pas cumulables et ne s'appliquent pas à l'option restauration/demi-pension.



Location

Réf. 47 001 003

Prix par location

par semaine

	Chalet 4 pers. PMR*	Chalet 6 pers.	Gîte 6 pers.	Gîte 7 pers.
22/06-29/06	290	302	302	313
29/06-06/07	403	427	427	448
06/07-13/07	617	652	652	673
13/07-17/08	740	764	764	784
17/08-24/08	617	652	652	673
24/08-28/09	290	302	302	313

* Accessible aux personnes à mobilité réduite.

Panier garni à l'arrivée : 16 €/pers.

Panier-repas le jour du départ : 16 €/pers.

Formule confort + : 23 €/pers.

Formule VIP : 180 € pour un logement de 4 personnes et 240 € pour un logement de 6 à 7 personnes.

Le prix comprend : l'hébergement (charges incluses), les animations adultes et enfants selon les dates indiquées. Prêt de baignoire, lit et chaise bébé (sur demande). Prêt de table et fer à repasser à la lingerie.

Le prix ne comprend pas : la caution de 200 €, les repas, la taxe de séjour, les transports, le ménage de fin de séjour, le linge de lit et de toilette, les services et activités mentionnés avec participation, les éventuelles dégradations ou détériorations.

C = En supplément



SAINT-GENIÈS - DORDOGNE

Village "La Peyrière en Périgord"***

Situé à mi-chemin entre Sarlat et Montignac-Lascaux, Saint-Geniès compte parmi les plus beaux villages de cette région. Le village vacances, situé à 1,6 km du bourg de Saint-Geniès, se compose d'un ensemble de bâtiments typiques du Périgord qui s'étend sur un parc de 12 ha. Véhicule conseillé pour profiter pleinement des richesses du Périgord noir.



♥ Profitez de vos vacances

Inclus : loisirs et animations

Du 14/07/2024 au 23/08/2024

En journée : un programme d'animation sera présenté aux vacanciers le samedi au pot d'accueil.

Il vous permettra entre adultes ou en famille de :

- profiter des installations du village vacances (piscine, tournoi de volley-ball, initiation au swin golf) ;
- découvrir en famille le patrimoine local et les paysages du Périgord noir (exemples : visite d'un élevage de canards, randonnée pédestre, sortie canoë - avec supplément...).

En soirée : moments ludiques et conviviaux autour du bar, pétanque, tournoi de ping-pong, atelier "préhistoire" ou soirée théâtre d'improvisation, soirée musique & chansons...

Loisirs à thème 🚣 Balade en canoë sur la Vézère, Festival de Montignac "Cultures aux coeurs"

♥ Le club enfant

Inclus : du 15/07/2024 au 23/08/2024

6 ans à 11 ans : Sur notre village vacances "Le Manoir du Chambon" : 3 demi-journées : approche de la préhistoire ou du Moyen Âge par atelier découverte (art pariétal, fouilles archéologiques...)

♥ Le coin des vacanciers

Piscine et pataugeoire non chauffées et non surveillées, terrain de swin golf, espaces jeux pour enfants, terrains de volley et de pétanque, bibliothèque et jeux de société, salle de jeux avec billard, flipper, baby-foot, ping-pong, salle TV, bar avec vue sur la piscine, point boulangerie, boutique de produits locaux, espace barbecue commun.

♥ Profitez de vos repas

Vous pouvez agrémenter vos vacances par notre formule "restauration village" en demi-pension (option en supplément à préciser à l'inscription).

Côté saveur

Chaque jour, vous pourrez découvrir une cuisine maison et déguster des mets confectionnés à base de produits issus de notre terroir ou des plats typiques du Périgord, dans notre salle à manger climatisée. Chaque semaine, vous profiterez aussi de la soirée à thème et du repas traditionnel périgourdin.

Possibilité de plats à emporter à commander la veille avant 13 h (en supplément).

♥ Un accueil pour tous

Afin d'adapter au mieux l'accueil des personnes en situation de handicap, un projet d'accueil individualisé sera réalisé lors de la réservation.



Profitez de notre région !

À voir pendant vos vacances : la vallée de la Vézère avec Montignac, Lascaux IV et de nombreux villages comme Saint-Léon-sur-Vézère, Tursac, Saint-Amand-de-Coly, Les Eyzies-de-Tayac, capitale mondiale de la préhistoire (grottes, musées, pôle international de la préhistoire). La vallée de la Dordogne : châteaux de Beynac et Castelnaud, La Roque-Gageac, Domme...

À faire pendant vos vacances : équitation, tennis, étang et rivière de pêche ou baignade (10 km), canoë, location de vélos, escalade, spéléologie, parc aventure dans les arbres (15 km).





7 nuits
en location
à partir de
398€

Profitez de votre hébergement

Les logements simples et pratiques sont répartis sur 3 bâtiments et sont tous équipés d'un coin kitchenette avec : réfrigérateur, four micro-ondes/gril, 2 plaques électriques, grille-pain, bouilloire, cafetière, batterie de cuisine et vaisselle. Les logements sans mentions particulières sont en rez-de-chaussée. Les logements type A sont à l'étage, avec terrasse privative. Les logements de type AB sont des logements situés à l'étage avec terrasse non privative.

Formule location

Studio 2 pers. (20 m²) : 1 pièce avec 2 lits simples, espace à vivre avec coin cuisine.

3 pièces 4 pers. type A (40 m²) : chambre avec 1 lit double en 140, chambre en mezzanine avec 2 lits simples.

3 pièces 4 pers. (46 m²) : chambre avec 2 lits superposés, chambre à l'étage avec 2 lits simples.

3 pièces 4/5 pers. (38 m²) : 2 chambres avec 2 lits simples, salon avec 1 couchage.

3 pièces 5 pers. type AB (46 m²) : chambre avec 1 lit double en 120, chambre en mezzanine avec 3 lits simples (échelle meunière).

3 pièces 5 pers. type A (46 m²) : chambre avec 1 lit double en 120, chambre en mezzanine avec 3 lits simples (échelle meunière).

3 pièces 4/5 pers. * (46 m²) : 2 chambres avec 2 lits simples, salon avec 1 lit simple.

3 pièces 5 pers. (50 m²) : chambre avec 2 lits simples, chambre avec 3 lits simples.

* Accessible aux personnes à mobilité réduite.

Services inclus : linge de lit et de toilette, matériel bébé, parking, WI-FI dans les parties communes.

Services avec participation : formule VIP en location, laverie, restaurant pour formule location. Billard



COUP DE POUCE

Offre "Réservez tôt" - 10 % de réduction : pour tout séjour entre le 06/07 et le 31/08 réservé avant le 01/04/2024 (hors option restauration village en demi-pension).

15 % de réduction : pour tout séjour de 2 semaines consécutives du 06/07 au 31/08/2024 (hors option restauration village en demi-pension).

Ces offres ne sont pas cumulables entre elles et ne s'appliquent pas à l'option restauration - supplément demi-pension. Découvrez nos autres coups de pouce sur www.vacances-passion.org



Location

Réf. 24 006 001
Prix par location
par semaine

	Studio 2 pers.	Gîte 4 pers. de 46 m ²	Gîte 4 pers. 40 m ² type A	Gîte 5 pers. 46 m ² type AB	Gîte 4/5 pers. 38 m ²	Gîte 5 pers. 46 m ² type A	Gîte 4/5 pers. 46 m ² PMR*	Gîte 5 pers. 50 m ²
06/07-13/07	398	573	573	573	573	628	628	628
13/07-20/07	508	673	673	673	673	783	783	783
20/07-17/08	508	915	915	915	915	972	972	972
17/08-24/08	508	673	673	673	673	783	783	783
24/08-31/08	398	573	573	573	573	628	628	628

Supplément demi-pension à ajouter au prix de la location : 3/5 ans : + 82 € ; 6/11 ans : + 93 € ; 12/17 ans : + 109 € ; 18 ans et + : + 131 €.

Le prix comprend : la location de votre logement (charges incluses) du 1^{er} jour à partir de 17 h au dernier jour 10 h, le linge de lit (couette, housse de couette, taie d'oreiller, drap housse) et les lits faits à votre arrivée, le linge de toilette (1 drap de bain et 1 petite serviette par personne), l'accès aux installations du village vacances, un casse-croûte offert* le samedi à disposition dans votre gîte (du 06/07 au 24/08 inclus), les animations selon les dates indiquées.* Sauf pour l'option restauration village en demi-pension.

Le prix ne comprend pas : la caution de 250 € à verser à votre arrivée et restituée au départ, après état des lieux, les repas (sauf formules avec supplément "option restauration au village" à préciser à l'inscription), la taxe de séjour, le ménage de fin de séjour (produits d'entretien et linge de maison non fournis).



Village "Le manoir du Chambon"***

Chabatz d'entrer en Peirigòrd ! Bienvenue en Périgord ! Terre d'histoire et de gourmandise, elle saura aiguïser votre appétit de découvertes et satisfaire votre faim d'authenticité. Entre Lascaux et Sarlat, dans un parc de 5 ha, le manoir du XVI^e siècle vous accueille pour des vacances détente et conviviales.



✔ Profitez de vos vacances

Inclus : loisirs et animations

Du 07/07/2024 au 25/08/2024

En journée : Animations : 3 matinées de tir à l'arc dont 1 sur un stand nature, 2 balades accompagnées à la découverte des paysages du Périgord, journée dans la vallée de la Dordogne avec pique-nique, visite de la bastide de Domme et du village de La Roque-Gageac, jeux apéro.

En soirée : 4 soirées animées : pétanque, initiation aux arts préhistorique, visite nocturne de Sarlat et soirée festive et dansante animée par un groupe local.

Du 25/08/2024 au 01/09/2024

En journée : Animations légères : 2 balades accompagnées à la découverte des paysages du Périgord, jeux apéro.

En soirée : 3 soirées animées : pétanque, initiation aux arts préhistorique et visite nocturne de Sarlat.

Loisirs à thème 🚣 Balade en canoë sur la Dordogne, visite de Lascaux II ou IV.

✔ Le club enfant

Inclus : du 07/07/2024 au 25/08/2024

3 ans à 11 ans : 4 demi-journées + 1 journée continue + 3 veillées. Approche de la préhistoire ou du Moyen Âge par un atelier découverte (art pariétal, fouilles archéologiques, calligraphie...). Veillées dès 19 h, vous permettant de profiter de votre soirée.

✔ Le coin des vacanciers

Bar, salle TV, bibliothèque. Aire de jeux pour enfants.

Piscine (non chauffée), court de tennis, table de ping-pong, baby-foot, pétanque.

Local à vélos et prêt de 3 vélos.

✔ Profitez de vos repas

Salles de restauration et terrasse ombragée pour des petits déjeuners sous forme de buffet, des déjeuners et des dîners servis au plat ou également sous forme de buffet. Nous prenons en compte vos restrictions alimentaires dans la mesure du possible et vous proposons un plat de substitution.

Côté saveur

Notre cuisine familiale et traditionnelle est confectionnée principalement à base de produits frais locaux. Spécialités du Périgord ou régionales : cèpes, girolles, fraises, noix, magret, confit de canard, cabécou, vins de Bergerac... Grillades à la plancha pour des soirées encore plus conviviales.

✔ Un accueil pour tous

Pour garantir la meilleure accessibilité à l'ensemble de nos vacanciers, l'ensemble des équipements et infrastructures de plain pied du domaine permet la circulation et l'accès pour tous.



Profitez de notre région !



À voir pendant vos vacances : Lascaux et les grottes préhistoriques avoisinantes, les châteaux les plus majestueux, les impressionnants gouffres de Proumeyssac et de Padirac... Les 10 "plus beaux villages de France" en Dordogne, Saint-Léon-sur-Vézère, Saint-Amand-de-Coly et son abbaye fortifiée..., ainsi que Sarlat, joyau du Périgord, Rocamadour...

À faire pendant vos vacances : la superbe vallée de la Dordogne au fil de l'eau en gabarre ou canoë. Des balades en famille, des randonnées à pied ou à VTT sur les très nombreux chemins balisés. Via ferrata, visite de caves et des vignobles de Bergerac (Monbazillac), escalade et spéléo encadrées, équitation, parapente, montgolfière...



7 nuits
en nuit + petit
déjeuner
à partir de
316€

Profitez de votre hébergement

Chaque chambre dispose d'une salle d'eau et de wc.

Les chambres standards se situent à l'étage et sont mansardées (sans balcon).

Les chambres supérieures sont en RDC avec terrasse privative équipée.

Les gîtes, isolés, sont climatisés et disposent de deux chambres séparées et d'une terrasse équipée.

Formule Flexipass

Chambre à l'étage 1 à 2 pers. : 2 lits simples ou 1 lit double.

Chambre au RDC 2 pers. (17 m²) : 2 lits simples ou 1 lit double.

Chambre PMR* au RDC 2 à 4 pers. : 2/4 lits simples ou 1 lit double et 1/2 lits simples.

Chambre à l'étage 3 à 4 pers. : 3 ou 4 lits simples ou 1 lit double et 1/2 lits simples.

Chambre au RDC 3 à 4 pers. : 4 lits simples ou 1 lit double et 1/2 lits simples.

Chambre au RDC 5 à 6 pers. : 5/6 lits simples ou 1 lit double et 3/4 lits simples.

Gîtes 3 à 5 pers. : chambre avec 1 lit double, chambre avec 2 lits simples, salon avec canapé-lit simple. Terrasse couverte de 7 m².

* Chambre pour personnes à mobilité réduite (PMR) modulable selon le nombre de personnes dans la chambre.

Services inclus : linge de lit en PC/DP, linge de toilette en PC/DP, matériel bébé, navette gare, parking, WI-FI dans les parties communes.

Services avec participation : laverie.



COUP DE POUCE

Offre "Réservez tôt été" - 10 % de réduction : pour tout séjour en demi-pension ou pension complète de 7 nuits minimum entre le 07/07 et le 01/09/2024, réservé avant le 07/04/2024.

Offre "XXL" - 15 % de réduction : pour tout séjour de 2 semaines consécutives du 07/07 au 01/09/2024, en demi-pension et pension complète.

Les réductions ne sont pas cumulables entre elles. Découvrez nos autres coups de pouce sur www.vacances-passion.org



Flexipass

Réf. 24 004 001

Prix par personne

Nuit + petit déjeuner

	Chambre au RDC					Chambre à l'étage					Gîte				
	-3 ans	3/5 ans	6/11 ans	12/17 ans	18 ans et +	-3 ans	3/5 ans	6/11 ans	12/17 ans	18 ans et +	-3 ans	3/5 ans	6/11 ans	12/17 ans	18 ans et +
par nuit*															
07/07-04/08	Gratuit	57	61	65	69	Gratuit	52	56	60	64	Gratuit	63	65	67	71
04/08-25/08	Gratuit	65	66	69	73	Gratuit	59	62	65	68	Gratuit	62	67	71	75
25/08-01/09	Gratuit	55	57	61	65	Gratuit	48	52	56	60	Gratuit	58	59	63	67
par semaine															
07/07-04/08	Gratuit	299	330	361	391	Gratuit	245	275	306	337	Gratuit	336	368	399	431
04/08-25/08	Gratuit	330	361	391	422	Gratuit	286	316	347	377	Gratuit	368	399	431	462
25/08-01/09	Gratuit	268	299	330	361	Gratuit	224	255	286	316	Gratuit	305	336	368	399
Demi-pension par nuit	Gratuit	12	14	17	21	Gratuit	12	14	17	21	Gratuit	12	14	17	21
Demi-pension par semaine	Gratuit	62	66	83	100	Gratuit	62	66	83	100	Gratuit	62	66	83	100
Pension complète par nuit	Gratuit	24	26	30	51	Gratuit	24	26	30	51	Gratuit	24	26	30	51
Pension complète par semaine	Gratuit	124	132	167	203	Gratuit	124	132	167	203	Gratuit	124	132	167	203

Les enfants de - 3 ans sont accueillis gratuitement. * - 7 % sur séjour de 5 à 7 nuits, 2 nuits minimum, pas d'arrivée le samedi pour les séjours de 2 nuits.

Supplément chambre individuelle : + 20 €/personne/nuit ou + 140 €/personne/semaine.

Le prix comprend : l'hébergement, les repas (petit déjeuner, déjeuner et dîner en pension complète ; petit déjeuner et dîner en demi-pension), les animations adultes et enfants selon les dates indiquées, les lits faits à l'arrivée, le linge de toilette. Prêt de chaise bébé.

Le prix ne comprend pas : la taxe de séjour, les services et activités mentionnés avec participation, les déplacements pour les visites.

= En supplément



Village "L'Émeraude"***

Au coeur du parc naturel du Marais poitevin, Damvix est idéalement situé pour découvrir la Vendée et vivre à la façon des maraîchins. Profitez du calme du domaine sans voitures de 4,5 ha avec son étang, un lieu magique pour se détendre et vivre au rythme de la nature.



Profitez de vos vacances

Inclus : loisirs et animations

Du 06/04/2024 au 04/05/2024

En journée : le bonheur en famille pour les vacances scolaires de printemps à l'avant-goût d'été ! Votre semaine sera rythmée par des rendez-vous quotidiens proposés par votre équipe Vacances passion : balades à pied ou à vélo, tournois de pétanque et de "palets", jeux autour de l'apéritif... Convivialité et découvertes assurées !

En soirée : votre équipe Vacances passion accompagne aussi vos soirées ! Rejoignez-la après dîner pour vivre des moments de détente et de rires autour d'animations variées rien que pour vous.

Du 06/07/2024 au 31/08/2024

En journée : vivez un programme passionnant avec votre équipe Vacances passion !

Des découvertes : sorties pédestres à la découverte de Damvix et du Marais poitevin, randonnées à pied ou à vélo.

Des activités artistiques : ateliers créatifs ou musicaux, percussions.

Du sport : aquagym, tournois.

Des loisirs : jeux musicaux ou quiz régionaux autour d'un apéritif, jeux en famille (jeux maraîchins, jeux piscine, jeux de société).

En soirée : la journée n'est pas finie ! En soirée, votre équipe vous propose des grands jeux, des soirées dansantes, du karaoké. Ne manquez pas votre séance "ciné-piscine" les pieds dans l'eau ! Et bien plus encore : contes, danses folkloriques, concert live, spectacle de magie...

Le club enfant

Inclus : du 06/07/2024 au 31/08/2024

3 ans à 5 ans : Bonjour petit lutin ! Découvre chaque semaine un thème principal pour rythmer tes vacances avec de nombreuses activités géniales : loisirs créatifs, jeux en plein air, balade découverte de la nature et jeux d'eau. N'oublie pas de préparer ton spectacle de fin de semaine !

6 ans à 10 ans : Coucou jeune maraîchin ! Tes animateurs Vacances passion t'attendent au club, et tous tes copains aussi ! Viens vivre une semaine passionnante avec un super programme d'activités thématiques : grands jeux, tournois, ateliers créatifs et artistiques, balades de découverte du marais etc.

11 ans à 14 ans : Bienvenue à toi ! Pour des vacances inoubliables, c'est au club que cela se passe ! Fais toi des ami(e)s et partage avec eux des activités au top : Relève des défis sportifs, participe à des grands jeux en plein air, pars à la découverte du marais pour découvrir sa faune et sa flore etc.

15 ans à 17 ans : les ados ont leur espace ! Une "cool zone" où ils pourront se retrouver quand ils le voudront pour passer du temps ensemble et partager leur vie d'ado, en fonction de leurs envies. 3 à 4 rendez-vous leur seront proposés chaque semaine avec leur animateur pour des activités qu'ils adorent.

Le coin des vacanciers

Piscine chauffée (couverte ou découverte en fonction de la météo), ouverte toute la journée durant les vacances scolaires. Hors vacances scolaires, la piscine est accessible toute la journée les week-ends, mercredi et jours fériés, et suivant horaires spécifiques les autres jours (de 14 h à 19 h). Courts de tennis, boulodrome, minigolf, ping-pong, palets vendéens. Salle d'animation, bibliothèque, plan d'eau privé et empoissonné pour les pêcheurs, barbecues collectifs.

Profitez de vos repas

Pendant les vacances scolaires d'été, service de restauration à emporter.

Notre snack est ouvert tous les jours midi et soir. Plats à emporter ou à consommer en terrasse à l'ombre des mûriers platanes, face à l'étang. Le soir, vous aurez également la possibilité de commander nos plats à thème.

Un accueil pour tous

Pour garantir la meilleure accessibilité à l'ensemble de nos vacanciers, la majorité des équipements et infrastructures de votre village-club permet la circulation et l'accès pour tous.

Profitez de notre région !

À voir pendant vos vacances : Coulon, capitale de la Venise verte (15 km), abbaye du Marais (20 km). Parc ornithologique de Saint-Hilaire (10 km). Fontenay-le-Comte et la forêt de Mervent (25 km), Niort (25 km), cité médiévale de Vouvant (30 km). La Rochelle et son aquarium (45 km). Le Puy du Fou (110 km), le Futuroscope (130 km).

À faire pendant vos vacances en Vendée : circuits de randonnées pédestres ou cyclistes à disposition à l'accueil, balade sur l'eau pour découvrir la Venise verte. Embarcadère avec location de "plate", canoë, bateau à pédales (100 m), pêche, croisière fluviale. Location de rosales, balades en vélo.



3 nuits
en location
à partir de
177€

Profitez de votre hébergement

Maisonnettes avec sanitaires complets, kitchenette équipée avec lave-vaisselle. Terrasse et jardinet privés. TV.

Formule location

2 pièces 3/4 pers. * (44 m²) : séjour avec 2 lits jumeaux, chambre avec 2 lits jumeaux, sanitaires adaptés.

3 pièces 4/6 pers. (44 m² environ) : salon avec 2 banquettes-lits simples, 2 chambres séparées avec chacune 2 lits jumeaux. 2e sanitaires complets.

* Accessible aux personnes à mobilité réduite.

Services inclus : lave-vaisselle, matériel bébé, parking, TV, WI-FI dans les parties communes.

Services avec participation : formule confort +, formule VIP en location, laverie, linge de lit, linge de toilette.



COUP DE POUCE

Offre "Réservez tôt" printemps - 10 % de réduction : pour tout séjour de 7 nuits minimum entre le 06/04 et le 31/05/2024 réservé jusqu'au 31/01/2024.

Offre "Réservez tôt" été - 15 % de réduction : pour tout séjour de 7 nuits minimum à partir du 01/06/2024 réservé jusqu'au 31/03/2024.

Offre "XXL" - 20 % de réduction : pour tout séjour de 2 semaines consécutives et plus.

Ces offres ne sont pas toutes cumulables et ne s'appliquent pas aux options souscrites en supplément.

Découvrez nos autres coups de pouce sur www.vacances-passion.org



Location

Réf. 100 163 001
Prix par location

par nuit**

	Maissonnette 4 pers. PMR*	Maissonnette 6 pers.
06/04-04/05	59	72
04/05-22/06	59	72
22/06-06/07	99	106
06/07-13/07	125	134
13/07-17/08	130	148
17/08-24/08	125	134
24/08-02/09	99	106
02/09-14/09	99	106
14/09-18/10	59	72

par semaine

06/04-04/05	384	468
04/05-22/06	384	468
22/06-06/07	644	689
06/07-13/07	813	871
13/07-17/08	845	962
17/08-24/08	813	871
24/08-31/08	644	689
31/08-07/09	644	689
07/09-14/09	644	689
14/09-18/10	384	468

Possibilité d'arrivée à la carte.

* Accessible aux personnes à mobilité réduite.

** Supplément de 40 € pour tout séjour inférieur à 3 nuits.



Animaux acceptés : 49 €/animal/semaine.

Le prix comprend : l'hébergement charges incluses du 1^{er} jour 17 h au dernier jour 10 h, les animations adultes et enfants selon les dates indiquées.

Le prix ne comprend pas : La restauration, le linge de lit et de toilette (disponible en option - sauf périodes promotionnelles service offert, nous consulter), la taxe de séjour, la caution de 250 €, le ménage de fin de séjour (disponible en option), les services et activités mentionnés avec participation.



Découverte
et aventure



PARIS

Hôtel CIS Paris Ravel**

1 nuit
en formule
hôtelière
à partir de
66€

Chargée d'histoire et de culture, Paris est l'une des plus belles villes du monde. Profitez des beaux jours pour venir découvrir cette capitale palpitante qui vous promet curiosités, surprises et découvertes à chaque coin de rue. Au cœur d'un quartier calme et résidentiel, à proximité des transports en commun, l'hôtel est idéalement situé pour découvrir cette capitale palpitante.

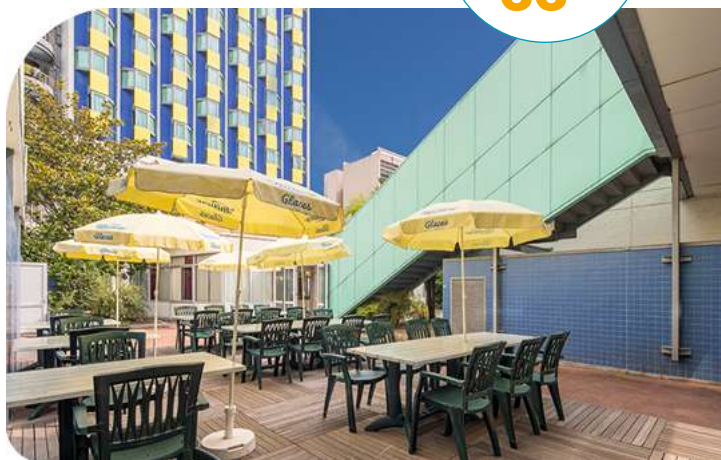

Le coin des vacanciers

Hôtel bordé par une piscine couverte et trois terrains de tennis de la ville de Paris (piscine et tennis : accès payant). Proximité du bois de Vincennes, du zoo de Paris ou encore de la "coulée verte" pour des balades inoubliables.

Profitez de vos repas

Petit déjeuner gourmand en libre-service inclus.

Profitez également du restaurant-self pour vos déjeuners ou dîners (en supplément) : un large choix d'entrées, plats et desserts.

Accès aux terrasses extérieures, au calme, dès l'arrivée des beaux jours !

Un accueil pour tous

Pour garantir une parfaite accessibilité à l'ensemble de nos visiteurs, votre hôtel CIS Paris Ravel dispose d'équipements et infrastructures permettant la circulation et l'accès pour tous.

Profitez de votre hébergement

Toutes les chambres disposent de sanitaires complets et de TV.

Formule hôtelière

Chambre individuelle : chambre avec 1 lit simple.

Chambre 2 pers. : chambre avec 2 lits simples.

Chambre 3 pers. : chambre avec 3 couchages.

Chambre 4 pers. : chambre avec 4 couchages.

Chambre 5 pers. : chambre avec 5 couchages.

Accessibilité aux personnes à mobilité réduite : nous consulter.

Lit bébé à disposition pour les enfants de moins de 3 ans (à réserver à l'inscription).

Accès : métro Porte de Vincennes (ligne 1), Bel-Air (ligne 6), tramway Montempoivre (ligne 3a).

Services inclus : linge de lit, linge de toilette, matériel bébé, TV, WI-FI dans les hébergements, WI-FI dans les parties communes.

Services avec participation : restaurant possible en option (déjeuner et dîner).

Formule hôtelière

Réf. 101 131 001 Prix par chambre par nuit	Chambre 1 pers.	Chambre 2 pers.	Chambre 3 pers.	Chambre 4 pers.	Chambre 5 pers.
06/04-06/07	66	87	124	148	185
06/07-02/09	66	87	124	148	185
02/09-18/10	66	87	124	148	185

Le prix comprend : la mise à disposition de l'hébergement du 1^{er} jour 14 h au dernier jour 11 h, le petit déjeuner, le linge de lit et de toilette, le ménage quotidien.

Le prix ne comprend pas : la taxe de séjour, les déjeuners et dîners.

Profitez de notre région !



À voir pendant vos vacances à Paris : la tour Eiffel, l'Arc de Triomphe, le Sacré-Cœur, la cathédrale Notre-Dame, le musée Grévin, Aquaboulevard, la Cité des sciences et de l'industrie, la Cité des enfants, le Jardin des plantes, le Jardin d'acclimatation.

À faire pendant vos vacances : tous nos hébergements sont situés à proximité d'une station de métro. Vous avez donc accès rapidement à toutes les infrastructures sportives et culturelles de la capitale.



Découverte
et aventure



Écolabellisation
en cours



PARIS - PARIS

CISP Résidence Kellermann

1 nuit
formule
hôtelière
à partir de
87€

Paris, la Ville Lumière, vous séduira par son histoire à ciel ouvert, ses boutiques et sa gastronomie. Ville romantique par excellence, vous découvrirez toutes les facettes qui la caractérisent. Entre monuments, musées, parcs, spectacles... les choix ne manquent pas ! Quelles que soient vos préférences, vous apprécierez cette ville aux mille visages. Situé dans un parc arboré, au sein d'un quartier calme du 13^e arrondissement, l'hôtel vous accueille le temps d'un week-end ou plus pour profiter pleinement de la capitale.



Le coin des vacanciers

Libre accès au parc de l'hôtel. Location de voiture et de vélo (autolib' et vélib') à proximité immédiate.

Profitez de vos repas

Petit déjeuner inclus sous forme de buffet.

Profitez également du restaurant-self pour vos déjeuners ou dîners (en supplément) : un choix d'entrées, plats et desserts. Accès à la terrasse extérieure, au calme, dès l'arrivée des beaux jours !

Un accueil pour tous

Pour garantir une parfaite accessibilité à l'ensemble de nos visiteurs, votre résidence hôtelière dispose d'équipements et infrastructures permettant la circulation et l'accès pour tous.

Profitez de votre hébergement

Formule hôtelière

Chambre 2 pers. : chambre avec 2 lits jumeaux.

Chambre 1 ou 2 pers. : chambre avec 1 lit double (140 x 200), 2 prises USB, sèche-cheveux, distributeur de produit de douche.

Chambre 3 pers. : chambre avec 2 lits jumeaux et 1 lit surélevé.

Accessibilité aux personnes à mobilité réduite : nous consulter.

Lit bébé à disposition pour les enfants de moins de 3 ans (à réserver à l'inscription).

Accès : Porte d'Italie, métro ligne 7 - tramway ligne 3a.

Services inclus : linge de lit, linge de toilette, matériel bébé, parking, TV, Wi-Fi.

Services avec participation : restauration possible en option (déjeuner ou dîner).

Formule hôtelière

Réf. 101 132 001

Prix par chambre

par nuit

06/04-06/07

06/07-02/09

02/09-18/10

Chambre 2 pers.

Chambre 3 pers.

87

124

87

124

87

124

Le prix comprend : la mise à disposition de l'hébergement du 1^{er} jour 14 h au dernier jour 10 h, le petit déjeuner, le linge de lit et de toilette.

Le prix ne comprend pas : la taxe de séjour, les déjeuners et dîners en option.



Profitez de notre région !



À voir pendant vos vacances à Paris : la tour Eiffel, l'Arc de Triomphe, le Sacré-Cœur, la cathédrale Notre-Dame de Paris, le musée Grévin, Aquaboulevard, la Cité des sciences et de l'industrie, la Cité des enfants, le Jardin des plantes, le Jardin d'acclimatation.

À faire pendant vos vacances : tous nos hébergements sont situés à proximité d'une station de métro. Vous avez donc accès rapidement à toutes les infrastructures sportives et culturelles de la capitale.

Hôtellerie de plein air, camping

pages 67 à 84

Notre sélection de campings (mobile homes, bungalows ou chalets) en France et à l'étranger.

vacances
passion
Nos campings

vos campings
partenaires



Découverte
et aventure



SAINT-PAIR-SUR-MER - MANCHE

Camping "Étoile de Mer"***

7 nuits
en location
à partir de
316€

Le camping est situé à 8 km de Granville et à 45 km du Mont-Saint-Michel. Face à la mer, il vous offre un accès direct à une magnifique plage de sable fin entre la pointe de Carolles et de Saint-Pair-sur-Mer. Avec son panorama d'exception, le camping propose des emplacements répartis sur deux hectares.

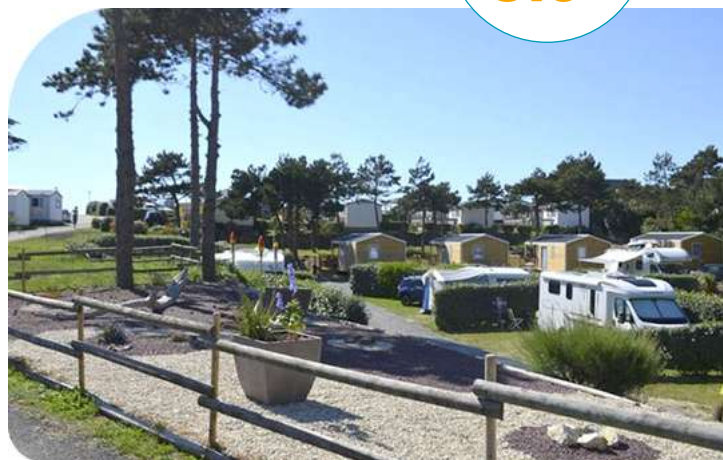

Profitez de vos vacances

Inclus : loisirs et animations

Du 06/04/2024 au 20/04/2024

En journée : découverte du patrimoine normand, sorties pédestres, pêche à pied en famille, visite de la cité médiévale de Granville et ses ports.

En soirée : jeux divers.

Du 06/07/2024 au 24/08/2024

En journée : découverte de la région, jeux sportifs, tournois de pétanque. Balades pédestres, découverte de l'estran, visite de Granville.

En soirée : soirées animées (concert, jeux...).

Le club enfant

Inclus : du 06/04/2023 au 20/04/2024

3 ans à 5 ans : miniclub : du lundi au vendredi durant 2 demi-journées + une journée continue + une soirée veillée. Les animateurs proposeront de nombreux ateliers, des jeux, des jeux de plage et des balades.

6 ans à 11 ans : club enfants : du lundi au vendredi durant 2 demi-journées + une journée continue + une soirée. L'équipe d'animateurs proposera des jeux, des ateliers, des balades et des visites découvertes au grand plaisir des jeunes vacanciers.

12 ans à 17 ans : club jeunes : du lundi au vendredi aux cours de rendez-vous ponctuels. Les animateurs proposeront des animations spécialement adaptées à cette tranche d'âge : jeux, visites, animations sportives...

Inclus : du 06/07/2024 au 24/08/2024

3 ans à 5 ans : le mini-club accueille vos enfants du lundi au vendredi, durant 3 demi-journées + une journée continue + soirées. Les animateurs proposeront de nombreux ateliers, des jeux, des jeux de plage et des balades.

6 ans à 11 ans : club enfants : du lundi au vendredi, durant 3 demi-journées + une journée continue + soirées. L'équipe d'animateurs proposera des jeux, des ateliers, des balades et des visites découvertes au grand plaisir des jeunes vacanciers.

12 ans à 17 ans : club jeunes : du lundi au vendredi, au cours de 5 demi-journées + soirées. Les animateurs proposeront des animations spécialement adaptées à cette tranche d'âge : jeux, visites, animations sportives...

Le coin des vacanciers

Espace convivial (avec bar du 06/07 au 24/08/24).

Aire de jeux pour enfants, bouldrome.

Un accueil pour tous

Pour garantir la meilleure accessibilité à l'ensemble de nos vacanciers, l'ensemble des équipements et infrastructures de votre village-club permet la circulation et l'accès pour tous.

Profitez de votre hébergement

Tous les logements disposent d'un séjour avec kitchenette équipée (réfrigérateur avec partie congélateur, micro-ondes, plaque à gaz ou plaque électrique) comprenant table, chaises et banquette ouvrant sur une terrasse extérieure wc séparés, salle de douches, barbecue, TV.

Formule location

Mobile home 4 pers. (25 m²) : chambre avec lit double, chambre avec 2 lits simples.

Mobile home 6 pers. (32 m²) : chambre avec lit double et 2 chambres avec 2 lits simples.

Services inclus : linge de lit en location, parking, TV, WI-FI. Aire de jeux pour enfants, bouldrome

Services avec participation : laverie, navette gare.

Location

Réf. 125 042 001

Prix par location

par semaine

06/04-20/04

20/04-06/07

06/07-24/08

24/08-18/10

Mobile home 4 pers.

Mobile home 6 pers.

443

495

316

420

712

837

316

420



Animaux acceptés : 24 €/animal/semaine.

Le prix comprend : l'hébergement (charges incluses) du 1^{er} jour 17 h au dernier jour 10 h, l'animation adultes et enfants selon les dates indiquées, le linge de lit.

Le prix ne comprend pas : la taxe de séjour, le linge de toilette, les services et activités mentionnés avec participation, la caution de 200 €, le ménage de fin de séjour, les lits faits à l'arrivée.

€ = En supplément



Profitez de notre région !



À voir pendant vos vacances en Normandie : les îles de Chausey, Jersey, Guernesey, Villedieu-les-Poêles, Le Mont-Saint-Michel, la ferme de l'Hermitière, l'abbaye de La Lucerne-d'Outremer, le zoo de Champrepus, Saint-Malo, Coutances, Avranches.

À faire pendant vos vacances : pêche, voile, char à voile, pêche en mer, sortie en vieux gréements, kayak de mer... Randonnées pédestres, équitation, golf, minigolf, karting, paintball, thalasso, bowling, casino.



Fun et partage



GOUVILLE - MANCHE

Village "Les Sables d'or"***

7 nuits
en location
à partir de
289€

Sur le littoral ouest de la Manche, en Normandie, la petite station balnéaire de Gouville-sur-Mer vous surprendra par la beauté de ses paysages et son authenticité. Blotti au creux des dunes, le village vacances se situe dans un espace naturel privilégié, face à la mer avec accès direct à la plage et à 2 km des premiers commerces.



Profitez de vos vacances

Inclus : loisirs et animations

Du 13/04/2024 au 27/04/2024

En journée : 1 séance d'initiation au char à voile, 1 séance d'initiation au pilotage de cerf-volant, randonnées découvertes de la dune. Découverte : course d'orientation.

En soirée : jeux de société d'autrefois, soirée dansante, soirée découverte.

Du 06/07/2024 au 31/08/2024

En journée : découverte : visite du château de Pirou ou d'une fromagerie.

Randonnée découverte de la dune et du havre de Blainville.

Sports : réveil musculaire et aquagym (chaque jour, du lundi au vendredi).

Initiation au kin-ball, 1 séance de char à voile, 1 séance de pilotage de cerf-volant. Tournoi de pétanque, course d'orientation.

En soirée : concert ou spectacle de magie, jeux apéro, soirées jeux...

Le club enfant

Inclus : du 13/04/2024 au 27/04/2024

2 ans à 5 ans : ateliers d'activités manuelles et d'expression, jeux d'intérieur ou sur la plage, activité de découverte du milieu.

6 ans à 11 ans : activités de découverte du milieu et de l'environnement, pêche à pied, activités manuelles, sportives et d'expression.

12 ans à 17 ans : balades en VTT, découverte du milieu, activités sportives, visites. Programme défini en concertation avec les jeunes.

Inclus : du 06/07/2024 au 31/08/2024

2 ans à 5 ans : 3 demi-journées, 1 journée continue, soirées. Chaque semaine, un thème sera le fil conducteur des activités. Découverte du milieu, pêche à pied, jeux sur la plage, activités sportives, manuelles et d'expression.

6 ans à 11 ans : 3 demi-journées, 1 journée continue, soirées. L'équipe d'animateurs proposera jeux, ateliers, balades et visites découvertes au grand air.

12 ans à 17 ans : 5 demi-journées, soirées.

Balades en VTT, escalarbre ou autre, découverte du milieu, activités sportives, possibilité de nuit en camping.

Programme défini en concertation avec les jeunes.

Le coin des vacanciers

Piscine couverte chauffée avec pataugeoire (du 25/05 au 04/09/2024), accès bassin pour les personnes à mobilité réduite (ascenseur).

Bar (avec terrasse du 06/07 au 31/08/24).

Aire de jeux pour enfants, boulodrome.

Salle de jeux, salle polyvalente, bibliothèque.

Pôle d'activités autour du vent (à 200 m).

Profitez de vos repas

Repas à emporter, plateau de fruits de mer, moules frites (du 13/04 au 27/04/24, du 06/07 au 31/08/2024).

Un accueil pour tous

Pour garantir la meilleure accessibilité à l'ensemble de nos vacanciers, l'ensemble des équipements et infrastructures du camping permet la circulation et l'accès pour tous.

Profitez de votre hébergement

Formule location

Mobile home 4 pers. (30 m²) : séjour, chambre avec 1 lit double et chambre avec 2 lits simples.

Mobile home 5 pers. (30 m²) : séjour, chambre avec 1 lit double et chambre avec 1 lit superposé et 1 lit simple.

Mobile home 6 pers. (35 m²) : séjour, chambre avec 1 lit double et 2 chambres avec 2 lits simples.

* Accessible aux personnes à mobilité réduite.

Services inclus : linge de lit, matériel bébé, parking, TV, WI-FI dans les hébergements..

Services avec participation : formule confort +, formule VIP en location, laverie, linge de toilette, navette gare, restaurant.



COUP DE POUCE

Offre "XXL" - 10 % de réduction sur la 2e semaine : pour tout séjour de 2 semaines consécutives en location du 25/05 au 19/10/24.

Cadeau de bienvenue : du 06/07 au 31/08/2024.

Découvrez nos autres coups de pouce sur www.vacances-passion.org

Location

Réf. 125 003 003

Prix par location

par semaine

	Mobile home 4 pers.	Mobile home 5 pers.	Mobile home 6 pers.
06/04-13/04	289	310	344
13/04-27/04	447	458	467
27/04-06/07	289	830	310
06/07-31/08	750	804	856
31/08-18/10	289	310	344

* Accessible aux personnes à mobilité réduite.

** Tarif week-end du samedi au dimanche, nuit sup + 65 €.

Repas à l'arrivée à commander d'avance.

Panier garni à l'arrivée : 12 €/pers.

Panier-repas le jour du départ : 8 €/pers.

Nuit supplémentaire : 65 €.



Animaux acceptés : 49 €/animal/semaine.

Le prix comprend : l'hébergement (charges incluses) du 1^{er} jour 17 h au dernier jour 10 h, l'animation adultes et enfants selon les dates indiquées, le linge de lit.

Le prix ne comprend pas : la taxe de séjour, le linge de toilette, les services et activités mentionnés avec participation, la caution de 200 €, le ménage de fin de séjour, l'arrivée le vendredi soir en miniséjour : 30 €.

Profitez de notre région !

À voir pendant vos vacances en Normandie : Coutances, la baie du Mont-Saint-Michel, Granville, Villedieu-les-Poêles, la Hague, le parc naturel régional des Marais du Cotentin et du Bessin, les îles Chausey, Jersey et Guernesey.

À faire pendant vos vacances : char à voile, voile, kayak de mer, cerf-volant, VTT, golf, minigolf. Fête de la mer, Jazz sous les pommiers, Chauffer dans la noirceur, traversées de Tatihou, foire de Lessay.

Village "Ty an Diaoul"

7 nuits
en location
à partir de
238€

Sarzeau est une ville à forte identité maritime et ostréicole, enracinée dans les traditions bretonnes. Ce site basé en Bretagne vous accueille dans un agréable parc arboré, à 2 km des plages et à 7 km de Sarzeau (côté océan), pour découvrir le charme unique du golfe du Morbihan.

Profitez de vos vacances

Inclus : loisirs et animations

Du 06/07/2024 au 31/08/2024

En journée : notre équipe d'animation vous propose diverses activités : randonnée découverte du pays breton chaque semaine, balades nature guidées, initiation à la pêche à pied.

En soirée : jeux, spectacles, soirées dansantes et à thème.

Le club enfant

Inclus : du 06/07/2024 au 31/08/2024

4 ans à 17 ans : club enfant de 4 à 14 ans et temps ados jusqu'à 17 ans.

Le coin des vacanciers

Piscine chauffée (mi-mai à mi-septembre, selon météo), aire de jeux pour enfants, boulodrome, terrain multisport, bar, bibliothèque, salon TV, jeux de société.

Profitez de vos repas

En juillet-août : restauration rapide, plats à emporter, repas à thème sur réservation (avec supplément). Barbecues collectifs. Bar : boissons avec et sans alcool, glaces... Camion à pizzas 1 fois par semaine.

Profitez de votre hébergement

Tous les logements disposent d'un coin cuisine équipé, de sanitaires complets et d'une terrasse avec salon de jardin + auvent.



Formule location

Mobile home 4 pers. (21 m² environ) : séjour, chambre avec lit double, 2^e chambre avec 2 lits superposés.

Mobile home 6/8 pers. (32 m² environ) : séjour avec canapé-lit double, chambre avec lit double, 2 chambres avec 2 couchages chacune.

Services inclus : matériel bébé, parking, WI-FI dans les parties communes.

Services avec participation : laverie.

Location

Réf. 412 007 001

Prix par location

par semaine

	Mobile home 4 pers.	Mobile home 6/8 pers.
06/04-13/04	238	392
13/04-04/05	259	441
04/05-06/07	280	476
06/07-13/07	770	1162
13/07-27/07	812	1295
27/07-10/08	1 029	1 463
10/08-24/08	896	1 295
24/08-31/08	770	1 162
31/08-07/09	280	476
07/09-28/09	280	476
28/09-06/10	259	441

Séjour du samedi au samedi.

Le prix comprend : la location (charges incluses) du samedi au samedi, les animations adultes et enfants selon les dates indiquées.

Le prix ne comprend pas : la caution de 200 € + 60 € (à verser à l'arrivée et restituée au départ après état des lieux), la taxe de séjour à régler sur place, le ménage de fin de séjour si l'appartement n'est pas rendu propre, les activités mentionnées avec participation.



Profitez de notre région !

À voir pendant vos vacances : château de Suscinio à Sarzeau, presqu'îles de Rhuys et de Quiberon, golfe du Morbihan et ses îles, Vannes, Rochefort-en-Terre, Lorient...

À faire pendant vos vacances : circuits pédestres et à vélo, pêche à pied ou en mer, location de vélos et de bateaux, école de voile à Penvins (planche à voile, voile, kayak), centre équestre, escalarbre.



Fun et partage



SAINT-TROJAN / ÎLE D'OLÉRON - CHARENTE-MARITIME

Camping du village "Les Bris"***

3 nuits
en location
à partir de
153€

L'île d'Oléron est un lieu envoûtant, parsemé de petits villages, de dunes, marais, mer et forêts. Surnommée "la Lumineuse", elle bénéficie d'un climat d'une rare douceur. Lové au coeur d'un domaine de 6 ha, à la pointe sud de l'île, le village vacances est à seulement 1 km de la plage par la piste cyclable.



Profitez de vos vacances

Inclus : loisirs et animations

Du 06/04/2024 au 04/05/2024 et du 06/07/2024 au 31/08/2024

En journée : votre équipe Vacances passion vous attend pour un programme riche en émotions ! Des journées animées avec des sorties et excursions à la découverte du patrimoine local et de toutes ses curiosités, mais également des jeux nautiques et des rencontres sportives, rires et détente assurés.

"Pas de bonne journée sans une bonne soirée", telle est notre devise ! Soirée ciné, jeux, blind test, loto, karaoké, soirée cirque.

Le club enfant

Inclus : du 06/04/2024 au 04/05/2024 et du 06/07/2024 au 31/08/2024

3 ans à 17 ans : clubs enfants du village vacances (voir p.24). Pour les séjours inférieurs à 7 jours, les clubs accueillent vos enfants sous réserve de disponibilités.

Le coin des vacanciers

Piscine chauffée avec pataugeoire et jeux d'eau pour enfants, solarium (ouverture du 1^{er} avril à la fin septembre selon météo).

Boulodrome, terrain de volley, aires de jeux pour enfants, château gonflable, terrain multisport (basket-ball, handball et football), minigolf, ping pong, bibliothèque, salon TV. Espace barbecue. Location de vélos.

Un accueil pour tous

Pour garantir la meilleure accessibilité à l'ensemble de nos vacanciers, l'ensemble des équipements et infrastructures de votre village-club permet la circulation et l'accès pour tous.

Profitez de votre hébergement

Sur le camping : 164 mobile homes avec coin cuisine équipé. Ventilateur. Sanitaires complets et terrasse couverte avec salon de jardin. Le site dispose d'une zone "village de vacances" avec 37 maisonnettes de 4 à 6 personnes à découvrir en page 24.

Formule location

Mobile home 3 pièces 4/5 pers. (22 m²) : séjour, chambre avec 1 lit double, chambre avec 2 lits simples + 1 lit en hauteur. Terrasse couverte 7 m².

Mobile home 3 pièces 6 pers. (29 m²) : séjour avec canapé-lit double, chambre avec 1 lit double, chambre avec 2 lits simples. Terrasse couverte 15 m².

Mobile home plus 3 pièces 6 pers. (29 m²) : même descriptif que le mobile home 3 pièces 6 pers. + un lave-vaisselle.

Mobile home 4 pièces 6/8 pers. (32 m²) : séjour avec canapé-lit double, chambre avec 1 lit double, 2 chambres avec 2 lits. Terrasse couverte 18 m².

Mobile home plus 4 pièces 6/8 pers. (32 m²) : même descriptif que le mobile home 4 pièces 6/8 pers. + un lave-vaisselle.

Nous disposons de mobile-homes normés PMR (adaptés aux personnes à mobilité réduite), renseignement à la réservation.

Services inclus : matériel bébé, parking, WI-FI dans les parties communes.

Services avec participation : laverie, linge de lit en location, linge de toilette en location, location de vélos.



COUP DE POUCE

Offre "Réservez tôt" printemps - 10 % de réduction : pour tout séjour de 7 nuits minimum entre le 06/04 et le 31/05/2024 réservé jusqu'au 31/01/2024.

Offre "Réservez tôt" été - 15 % de réduction : pour tout séjour de 7 nuits minimum à partir du 01/06/2024 réservé jusqu'au 01/04/2024.

Offre "XXL" - 25 % de réduction : pour tout séjour de 2 semaines consécutives et plus.

Offre "Duo" - 25 % de réduction : pour la location d'un hébergement pour 2 personnes pour tout séjour de 7 nuits minimum entre le 06/04 et le 06/07/2024 et entre le 26/08 et le 18/10/2024.

Ces offres ne sont pas toutes cumulables et ne s'appliquent pas aux options souscrites en supplément. Découvrez nos autres coups de pouce sur www.vacances-passion.org

Location

Réf. 100 172 001

Prix par location

	Mobile home 5 pers.	Mobile home 6 pers.	Mobile home 6 pers. plus	Mobile home 8 pers.	Mobile home 8 pers. plus
par nuit**					
06/04-04/05	54	59	62	65	68
04/05-06/07	51	57	60	63	66
06/07-13/07	155	163	175	180	191
13/07-27/07	164	172	181	189	202
27/07-17/08	178	188	199	208	221
17/08-24/08	164	172	181	189	202
24/08-02/09	155	163	175	180	191
02/09-17/10	51	57	60	63	66
par semaine					
06/04-04/05	351	384	403	423	442
04/05-06/07	332	371	390	410	429
06/07-13/07	1008	1060	1138	1170	1242
13/07-27/07	1066	1118	1177	1229	1313
27/07-17/08	1157	1222	1294	1352	1437
17/08-24/08	1066	1118	1177	1229	1313
24/08-31/08	1008	1060	1138	1170	1242
31/08-07/09	332	371	390	410	429
07/09-19/10	332	371	390	410	429

Possibilité d'arrivée à la carte.

** Supplément de 50 € pour tout séjour de moins de 3 nuits.

Les formules VIP et Confort + ne peuvent être souscrites en mobile home.



Animaux acceptés : 49 €/animal/semaine.

Le prix comprend : la location (charges incluses) du 1^{er} jour 17 h au dernier jour 10 h (du 1^{er} jour 14 h au dernier jour 14 h pour les séjours de moins de 4 nuits), les animations adultes et enfants selon les dates indiquées, la TV dans les maisonnettes, la taxe de séjour.

Le prix ne comprend pas : La restauration, le linge de lit et de toilette (disponible en option - sauf périodes promotionnelles service offert, nous consulter), la taxe de séjour, la caution de 250 €, le ménage de fin de séjour (disponible en option), les services et activités mentionnés avec participation.

Profitez de notre région !

À voir pendant vos vacances : le Château-d'Oléron et sa citadelle, la Cotinière, son port de pêche et ses glaciers, le bassin ostréicole de Marennes-Oléron, le port des Salines, dernier marais salant en activité dans l'île, fort Boyard, l'île d'Aix, La Rochelle, Rochefort, Royan...

À faire pendant vos vacances : à Oléron : parcours aventure, club de voile, surf, char à voile, centre de remise en forme. Petit train touristique, balades nature, "Fun Park", parc d'attractions.



Détente
et sérénité



SEIGNOSSE-OCÉAN - LANDES

Village "Cap Océan"***

7 nuits
en location
à partir de
500€

À 4 km d'Hossegor-Centre et proche de la frontière espagnole, la station balnéaire de Seignosse, entre plages de sable fin et forêts de pins, vous attend pour un séjour nature et détente. Intégré au village vacances, l'espace mobile home vous accueille dans un parc ombragé de 4 ha, avec un espace piéton et paysagé.



Profitez de vos vacances

Inclus : loisirs et animations

Du 06/07/2023 au 24/08/2023

En journée : plus de 50 h d'animations par semaine pour partager des moments conviviaux.

Bien-être : yoga, yoga en famille, stretching, gym douce, water-polo. Patrimoine : découverte des milieux naturels landais avec des sorties en matinée.

En soirée : divertissements en fin d'après-midi et soirées : 2 spectacles vivants par semaine (dont 1 concert), apéritif tapas, jeux collectifs, karaoké, soirée dansante, pétanque, jeux café, jeux apéritif.

Le club enfant

Inclus : du 06/07/2023 au 24/08/2023

3 ans à 10 ans : clubs 3-5 ans, 6-10 ans
4 demi-journées + 2 journées continues + 1 soirée.
Jeux de plage, de plein air, baignades, spectacle de fin de séjour.
Semaines d'animation à thème, nous consulter.

11 ans à 17 ans : de 11 à 13 ans et de 14 à 17 ans : 2 à 4 h d'activités par jour + 1 journée continue sur 5 jours, 1 activité nautique offerte (à partir du 09/07).

Le coin des vacanciers

Piscine tempérée et pataugeoire (du 01/06 au 30/09/2024), aire de jeux pour enfants, boulodrome, terrain de tennis, vastes espaces verts de détente. Bar, salle d'animation. Avec participation : location de vélos, école de surf.

Bien-être

Sauna, hammam, soins bien-être (avec participation).

Profitez de vos repas

Possibilité de plats à emporter au bar (avec participation).

Un accueil pour tous

Nos espaces communs (restaurant, bar, salle d'animation, terrasse...) sont accessibles aux personnes à mobilité réduite. Accès possible jusqu'à la plage des Estagnots équipée d'un tiralo. Village en cours de labellisation Tourisme et Handicap.

Profitez de votre hébergement

Tous les hébergements disposent d'un salon et d'une cuisine équipée avec plaque 4 feux gaz, micro-ondes, lave-vaisselle, réfrigérateur, TV. Terrasse avec salon de jardin. Sanitaires complets avec wc séparés.

Formule location

Mobile home 4/6 pers. (27 m²) : séjour avec canapé-lit double, chambre avec 1 lit double (140 cm), chambre avec 2 lits simples (80 cm), salle d'eau, wc séparés.

Mobile home 6 pers. (33 m²) : chambre avec 1 lit double (140 cm), chambre avec 2 lits simples (80 cm), chambre avec 1 lit et 1 lit haut en L. Séjour, salle d'eau, wc séparés, espace repas couvert par une toile.

Services inclus : linge de lit, linge de toilette, matériel bébé, parking, TV, Wi-Fi dans les parties communes.

Services avec participation : formule VIP en PC/DP, laverie, restaurant pour formule location. Hammam, sauna.

Location

Réf. 46 004 002

Prix par location

	Mobile home 4/6 pers.	Mobile home 6 pers.
par semaine		
06/04-08/06	500	573
08/06-06/07	573	669
06/07-27/07	1389	1676
27/07-24/08	1470	1823
24/08-31/08	1191	1411
31/08-14/09	573	669
14/09-18/10	500	573

Courts séjours possibles, nous consulter.

Le prix comprend : l'hébergement (charges incluses) du samedi 17 h au samedi 10 h (du 1^{er} jour 17 h au dernier jour 10 h pour les week-ends et courts séjours), les animations adultes et enfants selon les dates indiquées, les draps et le linge de toilette fournis.

Le prix ne comprend pas : la caution de 200 €, les repas, la taxe de séjour, le ménage en cours et en fin de séjour (forfait ménage optionnel possible, à réserver sur place), les services et activités mentionnés avec participation, les excursions, le supplément chauffage éventuel, les produits d'entretien.



Profitez de notre région !

À voir pendant vos vacances : marché de Seignosse, Hossegor et son lac marin, Capbreton, Bayonne, Biarritz, Saint-Jean-Pied-de-Port, La Rhune, l'Espagne à 40 min.

À faire pendant vos vacances : voile, surf, bodyboard, paddle, tennis, golf, parc aquatique, équitation. Nombreuses pistes cyclables, randonnées en forêt.





Fun et
partage



PORT-LEUCATE - AUDE

Camping "Rives des Corbières"***

Nichée au pied du mont Canigou entre terre et mer dans le sud de la France, la station de Port-Leucate vous propose le meilleur de la Méditerranée ! Entièrement rénové, le camping est idéalement situé à 150 m de la plage, à 800 m du port et des commerces, et à 200 m d'un parc aquatique pour profiter pleinement de vos vacances.

7 nuits
en location
à partir de
240€



Profitez de vos vacances

Inclus : loisirs et animations
Du 06/07/2024 au 31/08/2024

En journée : jeux, tournois, aquagym, danse, concours divers...

En soirée : soirées dansantes, karaoké, variétés, jeux...

Le club enfant

Inclus : du 06/07/2024 au 31/08/2024

3 ans à 17 ans : voir programmation sur place.

Le coin des vacanciers

Bar avec terrasse. Piscine de 200 m² (non chauffée, non surveillée) avec pataugeoire et bain bouillonnant ouverte du 04/05 au 28/09/2024, accès à la plage de sable fin à 150 m, boulodrome, espace jeux aquatiques, aire de jeux enfants, terrain multisport, barbecue collectif, ping-pong.

Profitez de vos repas

Possibilité de plats à emporter. Snack.

Un accueil pour tous

Tous les espaces communs sont accessibles aux personnes à mobilité réduite.

Profitez de votre hébergement

Tous les mobile homes disposent d'une kitchenette équipée, d'une salle d'eau avec douche, wc séparés, d'une terrasse bois couverte avec mobilier de jardin, et d'une TV (sauf mobile home Tramontane).

Formule location

Mobile home Tramontane 4/6 pers. (27 m²) non climatisé : 1 chambre avec 1 lit double, 1 chambre avec 2 lits simples, banquette coin repas transformable en lit double (idéalement pour 2 enfants). Pas de TV.

Mobile home Sirocco 4/6 pers. (31 m²) non climatisé : 1 chambre avec 1 lit double, 1 chambre avec 2 lits simples, banquette coin repas transformable en lit double. Large baie vitrée donnant sur la terrasse en bois couverte.

Mobile home Marin 4 pers. (32 m²) non climatisé : 1 chambre avec 1 lit double, 1 chambre avec 2 lits simples. Terrasse avec brise-vue.

Mobile home Mistral 4/6 pers. accessibilité PMR* (32 m²) non climatisé : chambre avec 2 lits simples (transformables en 1 lit double), chambre avec 1 lit simple et 1 lit en hauteur. Banquette du coin repas transformable en lit double. Terrasse grande largeur. Rampe accès PMR*.

Mobile home Bora 4/6 pers. (30 m²) : 1 chambre avec 1 lit double, 1 chambre avec 2 lits simples, salon modulable en lit double avec rideau de séparation, climatisation, TV.

Mobile home Alizée 6 pers. (32 m²) : 1 chambre avec 1 lit double, 2 chambres avec 2 lits simples. Climatisation, TV. Possibilité de mettre un lit bébé à la place d'un lit simple (sur demande).

Mobile home Levant 6/8 pers. (30 m²) non climatisé : 1 chambre avec 1 lit double, 2 chambres avec 2 lits simples, coin repas transformable en lit double.

* Personnes à mobilité réduite.

Services inclus : matériel bébé.

Services avec participation : laverie, linge de lit, linge de toilette, WI-FI.



COUP DE POUCE

Offre "XXL" - 10 % de réduction : pour un séjour de 3 semaines consécutives et plus du 06/04 au 27/07/2024, réservé avant le 01/04/2024.

Offre "XXL" - 5 % de réduction : pour un séjour de 2 semaines consécutives du 06/04 au 27/07/2024, réservé avant le 01/04/2024.

Location

Réf. 11 002 001 Prix par location	Mobile Homes							
	Tramontane 4/6 pers. 27 m ²	Sirocco 4/6 pers. 31 m ²	Marin 4 pers. 32 m ²	Mistral 4/6 pers. 32 m ²	Bora 4/6 pers. 30 m ²	Alizée 6 pers. 32 m ²	Levant 6/8 pers. 30 m ²	
par nuit								
06/04-06/07	70	79	89	94	120	126	105	
31/08-28/09	70	79	89	94	120	126	105	
par semaine								
06/04-22/06	240	389	446	463	545	578	519	
22/06-29/06	290	446	499	519	590	612	557	
29/06-06/07	550	1 019	1 071	1 097	1 299	1 355	1 290	
06/07-03/08	790	1 139	1 218	1 218	1 395	1 451	1 334	
03/08-31/08	850	1 218	1 260	1 268	1 441	1 496	1 378	
31/08-28/09	290	446	499	519	590	612	557	

2 nuits minimum en court séjour.



Animaux acceptés : 49 €/animal/semaine.

Le prix comprend : la location (charges incluses) du premier jour 17 h au dernier jour 10 h, les animations adultes et enfants en juillet/août.

Le prix ne comprend pas : le linge de lit et le linge de toilette, le ménage de fin de séjour, la caution de 200 € (garantie sur le locatif) à régler à l'arrivée et restituée après état des lieux, la caution de 59 € (pour le forfait ménage), la taxe de séjour par jour et par adulte, les services et activités mentionnés avec participation.

☞ = En supplément

Profitez de notre région !

À voir pendant vos vacances : Port-Leucate se situe au cœur d'une région riche en sites touristiques : les châteaux cathares, la cité de Carcassonne, le canal du Midi, la forteresse de Salses, la réserve africaine de Sigeac, les abbayes de Lagrasse et de Fontfroide, Collioure, Perpignan (30 km), Narbonne (50 km), l'Espagne...

À faire pendant vos vacances : voile, ski nautique et wakeboard, char à voile, stand up paddle, balades en bateau, promenades à cheval, minigolf, parc aquatique, parcours aventures, centre de thalasso, casino, cinéma.



Camping La Dune ***

7 nuits en location à partir de **710€**

À proximité du Cap-d'Agde, de Sète et de Béziers. Détente au soleil sur la côte ouest de Vias-Plage, le camping vous accueille pour un séjour les pieds dans l'eau, à 50 m de la plage. Voiture indispensable pour vos vacances près de Béziers.



Profitez de vos vacances

Inclus : loisirs et animations

Du 07/07/2024 au 01/09/2024

En journée : Tournois sportifs (volley, ping-pong...), relaxation, gym tonique, cours de danse, jeux piscine...

En soirée : Animations musicales, concerts, spectacles, soirées à thème, jeux...

Le club enfant

Inclus : du 07/07/2024 au 01/09/2024

6 ans à 12 ans : Un programme d'activités sera proposé pendant les vacances scolaires.

13 ans à 17 ans : Des animations et activités sportives seront proposées lors des "rencontres ados".

Le coin des vacanciers

Accès libre à la piscine extérieure et à la pataugeoire (ouverture de mi-mai à fin-septembre selon météo), terrains multisports, terrain de pétanque. Aire de jeux pour enfants. Plage à 50 m.

Profitez de votre hébergement

Tous les logements disposent d'une salle de douches privative, de wc, d'une cuisine équipée (cafetière électrique, micro-ondes, plaques de cuisson, réfrigérateur, vaisselle, batterie de cuisine) et d'une terrasse aménagée. Logements non climatisés.



Formule location

Chalet 4 pers. - forêt (24 m² environ) : chambres avec 1 lit double, chambre avec 2 lits superposés.

Chalet 5 pers. - forêt (28 m² environ) : chambres avec 1 lit double, chambre avec 2 lits superposés et 1 lit simple.

Mobile home 4 pers. - forêt (22 m² environ) : chambre avec lit double, chambre avec des lits jumeaux.

Mobile home 4/6 pers. - forêt (29 m² environ) : banquette transformable en double, chambre avec lit double, chambre avec des lits simples. Lave-vaisselle.

Mobile home 5 pers. - mer (22,5 m² environ) : chambre lit double, chambre avec des lits jumeaux et lit superposé.

Mobile home 5/6 pers. - mer (29 m² environ) : banquette transformable en single, chambre avec lit double, chambre avec des lits jumeaux et lit superposé.

Mobile home 6/8 pers. - mer (31 m² environ) : banquette transformable en double, chambre avec lit double, 2 chambres avec des lits jumeaux.

Services inclus : parking, WI-FI dans les parties communes.

Services avec participation : laverie, linge de lit, linge de toilette, matériel bébé.



COUP DE POUCE

-10% de réduction : sur la 2^e semaine consécutive uniquement.

Location

Réf. 448 002 001 Prix par location	Chalet 4 pers. 2 ch.	Chalet 5 pers. 2 ch.	Mobile home 4 pers. 2 ch.	Mobile home 5 pers. 2 ch.	Mobile home 4/6 pers. 2 ch.	Mobile home 5/6 pers. 2 ch.	Mobile home 6/8 pers. 3 ch.
par semaine							
07/07-14/07	710	795	999	1100	1135	1135	1370
14/07-18/08	930	940	999	1100	1135	1135	1370
18/08-25/08	710	795	999	1100	1135	1135	1370
25/08-01/09	710	795	790	820	970	915	999

Animaux acceptés : 35 €/animal/semaine, 1 animal par logement.

Le prix comprend : la location (charges incluses), les animations adultes et enfants selon les dates indiquées.
Le prix ne comprend pas : la caution de 260 € à régler par carte bancaire ou espèces à l'arrivée (restituée en fin de séjour, après inventaire et vérification du logement), le linge de lit et de toilette, la taxe de séjour, le ménage de fin de séjour, les services et activités mentionnés avec participation.



Profitez de notre région !

À voir pendant vos vacances : Vias et le canal du Midi, les bassins ostréicoles sur l'étang de Thau, Sète et son canal royal, Béziers et sa Plaza de Toros, l'aquarium du Cap-d'Agde, les vignobles des Corbières...

À faire pendant vos vacances : activités nautiques, excursions en mer, équitation, randos vélos, parcours aventure, minigolf, sardinades sur l'île du fort Brescou.



Fun et partage



LE PRADET - VAR

Camping de "La Bayette" ★★★

3 nuits
en location
à partir de
228€

À mi-chemin entre Toulon et Hyères, aux portes de la presqu'île de Giens, découvrez Le Pradet et tous les trésors de la Provence : criques sauvages, plages de sable fin, villages typiques, marchés provençaux... Le centre de "La Bayette" est niché au coeur d'un parc naturel de 16 ha, avec une piscine de 800 m².



Profitez de vos vacances

Inclus : loisirs et animations
Du 06/04/2024 au 04/05/2024

En journée et en soirée : Vos vacances de printemps ont un avant-goût d'été ! En journée comme en soirée, profitez du programme d'animation du village vacances (voir p.14).

Du 06/07/2024 au 31/08/2024

En journée et en soirée : Votre équipe Vacances passion vous attend en journée et en soirée sur le village (voir p. 14).

Le club enfant

Inclus : du 08/07/2023 au 26/08/2023

Clubs enfants au village vacances (voir p. 14). Pour les séjours de moins de 7 jours, les clubs accueillent vos enfants sous réserve de disponibilités.

Le coin des vacanciers

Piscine de 800 m² avec solarium ouverte de mi-juin à mi-septembre selon météo, snack piscine en juillet-août.

Boulodrome, tennis, aire de jeux pour enfants, bibliothèque.

Un accueil pour tous

Pour permettre la meilleure accessibilité à l'ensemble de nos vacanciers, la majorité des équipements et infrastructures de votre village-club permet la circulation et l'accès pour tous.



COUP DE POUCE

Offre "Réservez tôt" printemps - 10 % de réduction : pour tout séjour de 7 nuits minimum entre le 06/04 et le 31/05/2024 réservé jusqu'au 31/01/2024.

Offre "Réservez tôt" été - 15 % de réduction : pour tout séjour en location de 7 nuits minimum à partir du 04/05/2024 réservé jusqu'au 01/04/2024.

Offre "XXL" - 25 % de réduction : pour tout séjour de 2 semaines consécutives et plus.

Ces offres ne sont pas cumulables et ne s'appliquent pas aux options souscrites en supplément.
Découvrez nos autres coups de pouce sur www.vacances-passion.org

Profitez de votre hébergement

Formule camping en location

Chalets avec coin cuisine équipé, sanitaires complets, terrasse couverte et salon de jardin.

Mobile homes avec coin cuisine équipé et sanitaires complets. Terrasse couverte avec mobilier de jardin.

Le site propose également des formules avec restauration ainsi que des hébergements en appartements et chambres hôtelières à découvrir en page 14.

Chalet 3 pièces 4 pers. PMR* (27 m²) : chambre avec 1 lit double, chambre avec 2 lits superposés.

Chalet 3 pièces 5/7 pers. (30 m²) : séjour avec 1 banquette-lit double, chambre avec 1 lit double, chambre avec 1 lit simple + 2 lits superposés.

Chalet 4 pièces 6/8 pers. (35 m² environ) : séjour avec 1 banquette-lit simple, chambre avec 1 lit double, chambre avec 2 lits superposés, chambre avec 1 lit simple + 2 lits superposés.

Mobile home 3 pièces 4/6 pers. (30 m²) : séjour avec 1 banquette-lit double, chambre avec 1 lit double, chambre avec 2 lits simples.

Logement adapté PMR* avec 2 lits simples juxtaposables.

Mobile home 4 pièces 6/8 pers. (32 m²) : séjour avec 1 banquette-lit double, chambre avec 1 lit double, 2 chambres avec 2 lits simples chacune.

* Accessible aux personnes à mobilité réduite.

Services inclus : matériel bébé, parking, TV, WI-FI dans les parties communes.

Services avec participation : formule confort +, formule VIP en location, laverie, linge de lit en location, linge de toilette en location, restaurant pour formule location.

Location

Réf. 100 160 001 Prix par location	Chalet 4 pers. PMR*	Chalet 7 pers.	Chalet 8 pers.	Mobile home 6 pers.	Mobile home 8 pers.
par nuit*					
06/04-22/06	76	98	103	-	-
22/06-06/07	130	153	169	119	135
06/07-13/07	165	206	219	163	180
13/07-27/07	188	216	236	172	189
27/07-17/08	218	245	266	194	216
17/08-24/08	188	216	236	172	189
24/08-02/09	165	206	219	163	180
02/09-14/09	130	153	169	119	135
14/09-18/10	76	98	103	-	-
par semaine					
06/04-22/06	494	637	670	-	-
22/06-06/07	845	995	1099	774	878
06/07-13/07	1073	1339	1424	1060	1170
13/07-27/07	1222	1404	1534	1118	1229
27/07-17/08	1417	1593	1729	1261	1404
17/08-24/08	1222	1404	1534	1118	1229
24/08-31/08	1073	1339	1424	1060	1170
31/08-14/09	845	995	1099	774	878
14/09-18/10	494	637	670	-	-

Possibilité d'arrivée à la carte.

* Supplément de 40 € pour tout séjour inférieur à 3 nuits.
La formule VIP location n'est pas accessible en mobile home et chalet.



Animaux acceptés : 49 €/animal/semaine.

Le prix comprend : la location (charges incluses) du 1^{er} jour 17 h au dernier jour 10 h, les animations adultes et enfants selon les dates indiquées, la TV dans les appartements.

Le prix ne comprend pas : le linge de lit et de toilette, la taxe de séjour, la caution de 250 €, le ménage de fin de séjour, les activités et services mentionnés avec participation.



Profitez de notre région !

À voir pendant vos vacances : en Provence : Toulon, les îles de Porquerolles, de Port-Cros et du Levant, Hyères, Bormes-les-Mimosas, Le Lavandou, Saint-Tropez, Aubagne, les calanques de Cassis, le massif de la Sainte-Baume, les Maures, les gorges du Verdon...

À faire pendant vos vacances : sports nautiques (voile, planche à voile, plongée sous-marine, sorties en mer), golf, équitation. Commerces et marchés provençaux.



Le Libeccio

7 nuits en location à partir de **378€**

Calvi est une station balnéaire au climat méditerranéen agréable, avec des commerces, des monuments historiques et des espaces naturels remarquables. Un point de départ idéal pour découvrir la région. À deux pas de la plage et de Calvi, notre camping U Libecciu est le lieu parfait pour un séjour familial en Corse. Il se compose de 44 hébergements et 12 emplacements libres.



Profitez de vos vacances

Inclus : loisirs et animations

Du 06/07/2024 au 31/08/2024

En journée : profitez gratuitement des activités adultes et enfants.

En soirée : jeux, soirées à thème, karaokés...

Le club enfant

Inclus : du 06/07/2024 au 31/08/2024

4 ans à 17 ans : Club enfant de 4 à 14 ans et temps ados jusqu'à 17 ans.

Le coin des vacanciers

Loisirs : terrain de pétanque, volley, ping-pong, aire de jeux, bar avec TV, barbecues collectifs.

Profitez de votre hébergement

Tous les hébergements sont équipés d'une cuisine équipée (réfrigérateur, micro-ondes, cafetière) et d'un salon de jardin.

Formule location

Maori 2/4 pers. (17 m²) : toile de tente, chambre avec 1 lit double, coin séjour transformable avec 1 lit gigogne/banquette convertible en 2 couchages. Sanitaires collectifs.

Chalet 3 pièces 6 pers. (34 m²) : séjour, chambre avec 1 lit double, chambre avec 2 lits simples superposés, chambre avec 1 lit double (120 cm), terrasse privée couverte avec salon de jardin.

Services inclus : linge de lit, linge de toilette, parking, WI-FI dans les parties communes.

Services avec participation : laverie.

Location

Réf. 412 017 001
Prix par location Maori 4 pers. Chalet 6 pers.

par semaine		
06/04-13/04	-	399
13/04-04/05	-	455
04/05-06/07	378	469
07/07-14/07	672	903
14/07-28/07	721	980
28/07-11/08	777	1 274
11/08-25/08	721	980
25/08-01/09	672	903
01/09-08/09	378	455
08/09-28/09	378	455
28/09-19/10	-	399

Le prix comprend : la location, le linge de lit et de toilette.

Le prix ne comprend pas : La caution de 200 € + 60 € (par chèque, à verser à l'arrivée et restituée au départ après état des lieux), la taxe de séjour à régler sur place, le ménage de fin de séjour et le ménage en cours de séjour. Le logement doit être laissé en parfait état de propreté.

= En supplément



Profitez de notre région !

À voir pendant vos vacances : la réserve de Scandola, les calanques de Piana, le désert des Agriates, les villages perchés de Balagne : Belgodère, Lumio, Sant'Antonino...

À faire pendant vos vacances : la balade en bateau à la presqu'île de la Revellata, le quartier des pêcheurs, les piscines naturelles de la vallée du Fango...



Découverte
et aventure



BUIS-LES-BARONNIES - DRÔME

Camping "La Fontaine d'Annibal"***

Nature préservée, paysages superbes, territoire authentique : le décor est planté au coeur du parc naturel des Baronnies provençales. Au milieu des oliviers et en bordure de rivière. Le camping, situé à 800 m du centre du village, vous permettra de partir à la découverte de la Provence.

Profitez de vos vacances

Inclus : loisirs et animations
Du 06/07/2024 au 24/08/2024

En journée : loisirs et animations au village vacances "La Fontaine d'Annibal" (voir p. 50).

En soirée : loisirs et animations au village vacances "La Fontaine d'Annibal" (voir p. 50).

Le club enfant

Inclus : du 06/07/2023 au 24/08/2023

6 ans à 15 ans : profitez des clubs enfants au village vacances (voir p. 52).

Le coin des vacanciers

Piscine de 8 x 18 m (non surveillée) avec parasols et transats, barbecue, badminton, terrains de pétanque, ping-pong, bord de rivière, aire de jeux pour enfants.

Profitez de vos repas

Possibilité de repas au restaurant du village vacances (sur réservation suivant disponibilités) et avec participation. Repas cuisinés maison dans une démarche écoresponsable. Vous pouvez également vous restaurer au snack-bar "La Guinguette" à côté de la piscine (petite restauration, boissons, glaces...).

Profitez de votre hébergement

Les emplacements sont séparés par des haies mais la petite taille du camping (20 locatifs et 30 emplacements) favorise les rencontres et la convivialité.

Tous les hébergements disposent d'une kitchenette tout équipée et d'une terrasse avec mobilier de jardin.

Sanitaires complets uniquement dans les mobile homes et chalets.

Formule location

Bungalow toile 4 pers. (20 m²) : chambre avec 1 lit double, chambre avec 2 lits simples. Sanitaires au camping.

Safari lodge 5 pers. (20 m²) : tente aménagée avec évier et eau froide, chambre avec 1 lit double et 1 lit superposé, chambre avec 1 lit double. Sanitaires au camping.



2 nuits
en location
à partir de
128€

Chalet 4 pers. (21 m²) : chambre avec 2 lits simples et chambre avec 2 lits simples juxtaposables.

Chalet 6 pers. (29 m²) : chambre avec 1 lit double, chambre avec 2 lits simples, chambre avec 2 lits superposés.

Mobile home 4 pers. (24 m²) : chambre avec 1 lit double et chambre avec 2 lits simples.

Mobile home 6 pers. (33 m²) : chambre avec 1 lit double, 2 chambres avec 2 lits simples.

Il est également possible de réserver des emplacements pour tentes ou caravanes.

Services inclus : matériel bébé, parking, piscine, WI-FI dans les hébergements, WI-FI dans les parties communes. Aire de jeux pour enfants, boulodrome, local à vélo, piscine non chauffée - du 15/05/2024 au 15/09/2024, salle tv

Services avec participation : formule confort +, formule VIP en location, laverie, linge de lit, linge de toilette, WI-FI dans les hébergements, WI-FI dans les parties communes.



COUP DE POUCE

Offre "Réservez tôt été" - 10 % de réduction : pour tout séjour de 7 nuits minimum entre le 06/07 et le 22/09 réservé avant le 1^{er} avril 2024.

Offre "Réservez tôt printemps" - 10 % de réduction : pour tout séjour de 7 nuits minimum entre le 06/04 et le 06/07 réservé avant le 31 janvier 2024.

Découvrez nos autres coups de pouce sur www.vacances-passion.org

Location

Réf. 26 001 004 Prix par location par nuit*	Bungalow toile 4 pers.	Safari lodge 5 pers.	Chalet 6 pers.	Mobile home 4 pers.	Mobile home 6 pers.
06/04-30/04	64	78	104	96	112
01/05-06/07	71	84	111	104	121
24/08-22/09	71	84	111	104	121
par semaine					
06/07-20/07	539	715	924	893	987
20/07-24/08	610	808	1035	1017	1133

Possibilité d'arrivée à la carte.

Arrivée à la carte du 01/04 au 06/07/24 et du 24/08 au 22/09/24.

* 2 nuits minimum.

10 % de réduction : sur le tarif à la nuit à partir de 7 nuits consécutives, entre le 01/04 et le 06/07/24 ou entre le 24/08 et le 22/09/24.

Animaux acceptés : 49 €/animal/semaine.

Le prix comprend : l'hébergement (charges incluses) du 1^{er} jour 17 h au dernier jour 10 h, prêt de lit bébé (sur réservation).

Le prix ne comprend pas : la taxe de séjour, la caution de 250 €, le linge de toilette, le linge de lit, le ménage de fin de séjour, les services et activités mentionnés avec participation.



Profitez de notre région !

À voir pendant vos vacances : la Drôme provençale, après une journée lavande, la visite de Vaison-la-Romaine et un pique-nique au bord de la rivière, vous programmerez le mont Ventoux, les thermes de Montbrun et le château de Grignan pour votre prochaine excursion !

À faire pendant vos vacances : savourer le rythme du Sud pour vivre pleinement ce que vous aurez choisi avec concert de plein air au village, randonnée à la rencontre de la nature préservée et sauvage, chasse aux trésors pour les enfants, moment de bien-être à la station thermale, découverte des produits du terroir des Baronnies (vin, olives, truffes).



Fun et partage



PARELOUP/LE CHAROUZECH - AVEYRON

Camping Le Parc de Charouzech***

Le lac de Pareloup, d'une superficie de 1 200 ha, est l'un des joyaux de l'Aveyron. Lieu idéal pour des vacances en famille, avec ses plages, ses bases nautiques, ses coins de pêche et ses nombreuses richesses touristiques, comme les gorges du Tarn, Conques, le viaduc de Millau. L'authenticité du site, le calme et la nature vous procurent toute l'énergie positive nécessaire.

Tous les hébergements sont équipés d'une cuisine avec frigo, plusieurs feux pour cuisiner. Une terrasse et un salon de jardin.

Cabanon en bois 4 ou 5 personnes (25 m²) : séjour, chambre avec 2 lits simples, chambre avec 2 ou 3 lits simples, kitchenette avec vaisselle, frigo, minifour, 2 feux. 1 salle de douches, lavabo et wc. Préciser impérativement à la réservation le nombre d'occupants : 4 ou 5 couchages.

Mobile home 4 personnes (28 m²) : séjour avec 1 banquette, chambre avec 1 lit double, chambre avec 2 lits simples, coin cuisine avec 4 feux gaz, frigo, micro-ondes, cafetière électrique. Salle de bains et wc séparés.

Mobile home Coquelicot 6 personnes (32 m²) : séjour, chambre avec lit double, 2 chambres avec 2 lits simples chacune. Coin cuisine avec 4 feux gaz, frigo, micro-ondes, cafetière électrique. Salle de bains et wc séparés.

Services inclus : barbecues collectifs à disposition à l'aire de pique-nique au bord du lac.

Services avec participation : location de draps. Bar, snack et petite épicerie. Laverie (télécharger l'application WASHIN et régler par CB).

Loisirs inclus : piscine couverte et pataugeoire. Terrains de volley, de foot et de pétanque. Ping-pong. Espace fitness (en extérieur). Animations ado/adultes (10 h-12 h/15 h-18 h/21 h-23 h). Baignade au lac.

Loisirs avec participation : certaines soirées à thème. Base nautique.

Le club enfant

Inclus : club enfants à partir de 6 ans. Aire de jeux et pataugeoire.



Prix par location

Réf. : 423 001 001

	Cabanon bois 4/5 pers.	Mobile home 2 chambres 4 pers.	Mobile home 3 chambres 6 pers.
par semaine			
06/07-13/07	490	580	690
13/07-20/07	540	630	715
20/07-27/07	540	730	850
27/07-17/08	660	850	1055
17/08-24/08	540	730	850

Séjour à la semaine du samedi au samedi.

Animaux : 4 €/jour (1 seul animal)

Le prix comprend : la location (charges incluses) du samedi 15 h au samedi avant 9 h. **Le prix ne comprend pas** : la caution de 200 € (à verser à l'arrivée et restituée au départ après état des lieux) + 80 € de caution ménage (si le logement n'est pas rendu propre), la taxe de séjour, le ménage de fin de séjour, le linge de lit et de toilette.



Fun et partage



LONGEVILLE-SUR-MER - VENDÉE

Camping "Les Dunes"****

Longeville-sur-Mer en Vendée, face à l'île de Ré, est une station balnéaire reconnue qui offre près de 7 km de plage de sable fin. Le camping "Les Dunes" vous accueille dans un cadre naturel exceptionnel. Habile mélange de plage et de forêt, c'est sur la pinède du camping que vous élirez domicile, dans une des plus belles zones du littoral atlantique français.

Tous les mobile homes sont aménagés d'un salon et coin repas, d'un coin cuisine équipé, d'une salle d'eau et de wc séparés. Terrasse en bois surélevée et équipée d'un salon de jardin.

Mobile home 2 chambres 4 personnes (22 m² environ) : salon avec coin repas, 1 chambre avec lit 2 personnes. 1 chambre avec 2 lits individuels. Terrasse en bois surélevée et équipée d'un salon de jardin.

Mobile home 3 chambres 6 personnes (28 m²) : séjour avec coin repas équipé d'une banquette convertible en 2 couchages. 1 chambre avec lit 2 personnes, 2 chambres avec 2 lits individuels (4 lits individuels), Terrasse.

Services inclus : 1 emplacement de voiture/mobile home, ménage de fin de séjour (ménage d'appoint - hors cuisine).

Services avec participation : accès Wi-Fi. Location de TV, de linge de lit et de toilette, de barbecue et de matériel bébé (lit, chaise et baignoire - selon disponibilités). Laverie. Snack/bar (ouverture juillet et août).

Loisirs inclus : espace aquatique : piscine couverte chauffée, piscine extérieure chauffée avec 1 bassin et 1 pataugeoire, toboggans (3 pistes) et jeux d'eau. Terrain multisport, boudrome. Animation pour toute la famille en journée et en soirée.

Le club enfant

Inclus : pataugeoire. Club enfants 4/11 ans (5 demi-journées par semaine) - sur réservation, nombre de places limité. Club ados (12-15 ans).



Prix par location

Réf. : 407 069 001

	Mobile home 4 pers.	Mobile home 6 pers.
par semaine		
06/04-27/04	434	469
27/04-11/05	455	504
11/05-18/05	418	481
18/05-25/05	437	488
25/05-01/06	420	462
01/06-08/06	434	469
08/06-15/06	469	504
15/06-22/06	504	525
22/06-29/06	609	644
29/06-06/07	770	812
06/07-13/07	1099	1225
13/07-20/07	1225	1295
20/07-27/07	1239	1330
27/07-03/08	1309	1400
03/08-10/08	1540	1610
10/08-17/08	1400	1470
17/08-24/08	1211	1351
24/08-31/08	980	1050
31/08-14/09	504	525
14/09-21/09	434	469
21/09-28/09	399	434



Animaux (1/mobile home) : 70 €/animal/séjour (7 nuits et +) ou 15 €/nuit (moins de 7 nuits).

Le prix comprend : la location (charges incluses) du 1^{er} jour 17 h au dernier jour 10 h, les animations aux dates indiquées. **Le prix ne comprend pas** : la caution à régler sur place à l'arrivée (300 € en 2 versements - restituée après inventaire le jour du départ ou renvoyée par courrier), la taxe de séjour (pour les + 18 ans), le linge de lit et de toilette, l'écoparticipation, le ménage de fin de séjour hors coin cuisine.



SAINT-PHILIBERT - MORBIHAN

Camping "Kerano"****

Au cœur de la magnifique baie du golfe du Morbihan, entre les alignements mégalithiques de Carnac, le port de plaisance de La Trinité-sur-Mer, ses merveilles architecturales et ses îles, le petit village côtier de Saint-Philibert est au carrefour d'une région touristique internationalement réputée. Le domaine, situé à 1 000 m des plages, s'étend sur 5 ha dans un cadre idéal pour les vacances.

Les mobile homes (bardage en bois) sont équipés avec kitchenette (micro-ondes/gril, plaque vitrocéramique), salle de douches et wc séparés. Terrasse couverte avec salon de jardin.

Mobile home 4/6 personnes (27 m² environ) : salon avec banquettes transformables en couchette double (rideau occultant). Chambre avec 1 lit double (160 x 200 ou 140 x 190). Chambre avec 2 lits jumeaux. Terrasse loggia semi-couverte ou terrasse couverte. Capacité maximum 6 personnes bébé inclus.

Mobile home 6/8 personnes (31 m² environ) : salon avec banquettes transformables en couchette double (rideau occultant). Chambre avec 1 lit double (160 x 200 ou 140 x 190). Deux chambres avec 2 lits simples. Terrasse couverte. Capacité maximum 8 personnes, bébé inclus.

Services inclus : parking découvert. Prêt de fer et table à repasser,

Services avec participation : accès Wi-Fi, location de linge de lit et de toilette, de barbecue et de matériel bébé (lit, chaise et baignoire - selon disponibilités). Laverie. Snack-bar, forfait ménage de fin de séjour hors coin cuisine.

Loisirs inclus : piscine extérieure chauffée avec toboggan (ouverte de mi-mai à mi-septembre - selon météo) et jardin d'eau avec jeux. Terrain multisport (basket, foot, tennis-ballon, volley...), terrain de pétanque éclairé. Ping-pong.

Animation en journée et en soirée pour toute la famille.

Loisirs avec participation : location de vélos.

Le club enfant

Inclus : club enfants (4/11 ans ; 5 demi-journées par semaine) et club ados (12/15 ans ; activités adaptées).



Prix par location

Réf. : 407 070 001	Mobile home 4/6 pers.	Mobile home 6/8 pers.
par semaine		
06/04-27/04	413	455
27/04-11/05	483	560
11/05-18/05	434	475
18/05-25/05	445	505
25/05-01/06	371	399
01/06-08/06	434	483
08/06-15/06	581	630
15/06-29/06	609	658
29/06-06/07	630	700
06/07-13/07	1015	1120
13/07-20/07	1050	1169
20/07-03/08	1169	1295
03/08-17/08	1260	1379
17/08-25/08	1015	1120
24/08-31/08	910	959
31/08-07/09	483	511
07/09-14/09	385	420
14/09-21/09	350	385
21/09-28/09	329	364



Animaux : 70€/animal/séjour (7 nuits et +) ou 15€/nuit (moins de 7 nuits).

Le prix comprend : la location (charges incluses) du 1^{er} jour 17 h au dernier jour 10 h, les animations aux dates indiquées, le parking **Le prix ne comprend pas :** la caution à régler sur place à l'arrivée (300 € en 2 versements - restituée après inventaire le jour du départ ou renvoyée par courrier), la taxe de séjour (pour les + 18 ans), l'écoparticipation, le linge de lit et de toilette.

BEG MEIL - FOUESNANT - FINISTÈRE

Domaine résidentiel de plein air "Le Vorlen"****

Fouesnant est la première station touristique du Finistère. Un site naturel exceptionnel avec 14 km de plages de sable blanc, 3 stations balnéaires (Beg Meil, Cap Coz, Moustierlin) et une grande variété de sites naturels protégés. Dans un cadre verdoyant, sur une surface de 10 ha, le domaine de vacances est situé à 250 m de la grande plage de Kerambigorn, exposée plein sud : 3 km de sable fin.

Tous les mobile homes sont équipés d'une kitchenette (évier et égouttoir, plaque électrique, réfrigérateur, micro-ondes et lave-vaisselle uniquement pour les mobile homes 6/8 personnes), d'une salle d'eau et d'un wc. Terrasse avec salon de jardin (couverte ou semi-couverte).

Mobile home 4/6 personnes (25 m² environ) : séjour avec 2 couchages.

Chambre avec 1 lit double. Chambre avec 2 lits simples. Terrasse semi-couverte.

Mobile home 6/8 personnes (30 m² environ) : séjour avec 2 couchages.

Chambre avec 1 lit double. 2 chambres avec 2 lits simples chacune. Terrasse couverte.

Services inclus : parking (1 place par logement), le ménage de fin de séjour (ménage d'appoint - hors cuisine).

Services avec participation : location de linge de lit et de toilette, de TV et de kit bébé (lit, chaise haute et baignoire). Laverie. Accès Wi-Fi. Location de vélos, barbecue électrique et grille-pain (selon disponibilités).

Loisirs inclus : 2 piscines extérieures chauffées composées d'un bassin de nage et d'un bassin ludique avec toboggan (ouvertes de mi-mai à mi-septembre). Terrain multisport. En juillet/août : animation en journée et en soirée.

Le club enfant

Inclus : aire de jeux. En juillet/août : clubs enfants (4/11 ans - 5 demi-journées/semaine) et ados (12/15 ans - activités adaptées).



COUP DE POUCE

20 % de réduction : pour tout séjour de 2 semaines consécutives entre le 06/04 et le 06/07/24 (fin de séjour).



Prix par location

Réf. : 407 024 001	Mobile home 4/6 pers.	Mobile home 6/8 pers.
par semaine		
06/04-04/05	409	449
04/05-11/05	419	469
11/05-18/05	369	399
18/05-25/05	379	419
25/05-01/06	369	399
01/06-08/06	429	479
08/06-15/06	539	589
15/06-22/06	649	679
22/06-29/06	679	719
29/06-06/07	719	789
06/07-13/07	1019	1119
13/07-20/07	1079	1199
20/07-27/07	1199	1359
27/07-03/08	1269	1419
03/08-17/08	1369	1519
17/08-24/08	1159	1219
24/08-31/08	899	1059
31/08-07/09	479	519



Animaux : 70€/animal/séjour (7 nuits et +) ou 15€/nuit (moins de 7 nuits).

Le prix comprend : la location (charges incluses) du samedi 17 h au samedi 10 h, le ménage de fin de séjour (ménage d'appoint - hors cuisine). **Le prix ne comprend pas :** la caution de 300 € (à verser sur place et restituée après état des lieux le jour du départ ou renvoyée par courrier), la taxe de séjour, le linge de lit et de toilette, l'écoparticipation.



PLEUBIAN - CÔTES-D'ARMOR

"Le Port de la Chaîne"****

Station touristique au nord-ouest des Côtes-d'Armor, Pleubian est située entre Paimpol et Tréguier. Le domaine "Port de la Chaîne" offre un accès direct à la mer avec des mouillages propres au terrain de camping. Il se situe en zone "Natura 2000" et "Conservatoire des oiseaux", vous invitant à séjourner au sein d'un environnement exceptionnel et privilégié.

Tous les logements disposent d'un salon, d'un coin cuisine fonctionnel (réfrigérateur, plaque gaz, micro-ondes...), d'une salle d'eau avec wc séparés. Terrasse avec salon de jardin.

Mobile home 4/6 personnes (27 m² environ) : salon avec banquette convertible 2 couchages et coin repas. Chambre avec 1 lit double. Chambre avec 2 lits individuels.

Mobile home 6/8 personnes (32 m² environ) : salon avec banquette convertible 2 couchages et coin repas. Chambre avec 1 lit double, 2 chambres avec chacune 2 lits simples.

Services inclus : parking, TV, ménage fin de séjour (ménage d'appoint - hors cuisine).

Services avec participation : laverie, location kit linge de lit (draps + taies), location kit bébé (lit + chaise haute + baignoire), location de barbecues. Accès Wi-Fi sur l'ensemble du site. Snack-bar de mi-juin à mi-septembre.

Loisirs inclus : piscine extérieure chauffée (ouverte à partir de mai), piscine couverte chauffée (ouverte à partir de mai). Table ping-pong, boulodrome, terrain de sport polyvalent. Animation adulte.

Loisirs avec participation : location de vélos.

Le club enfant

Inclus : pataugeoire avec jeux pour les tout-petits. Aire de jeux avec clubs enfants 4/11 ans (5 demi-journées/semaine) et ados 12/15 ans.



Prix par location

Réf. : 407 075 001	Mobile home 4/6 pers.	Mobile home 6/8 pers.
par semaine		
06/04-04/05	439	499
04/05-11/05	479	539
11/05-18/05	389	449
18/05-25/05	409	469
25/05-01/06	429	489
01/06-08/06	449	499
08/06-15/06	489	519
15/06-22/06	529	559
22/06-29/06	599	659
29/06-06/07	759	829
06/07-13/07	899	1 139
13/07-20/07	979	1 269
20/07-27/07	1 189	1 329
27/07-03/08	1 249	1 399
03/08-10/08	1 389	1 459
10/08-17/08	1 369	1 459
17/08-24/08	1 049	1 279
24/08-31/08	879	1 059
31/08-07/09	539	579
07/09-14/09	509	559
14/09-21/09	439	499
21/09-28/09	409	469



Animaux : 70 €/animal/séjour (7 nuits et +) ou 15 €/nuit (moins de 7 nuits).

Le prix comprend : la location de l'hébergement du premier jour 17 h au dernier jour 10 h, la TV, le ménage de fin de séjour (ménage d'appoint - hors cuisine). **Le prix ne comprend pas :** la caution de 300 € (restituée après inventaire le jour du départ ou renvoyée par courrier), la taxe de séjour, le linge de lit et de toilette, le Wi-Fi, l'écoparticipation.



Fun et partage



CALELLA - ESPAGNE

Camping Roca Grossa**

À 125 km de la frontière française et à 40 km au nord de Barcelone, Calella est une station balnéaire animée. Sa longue plage de sable se prête à la pratique des sports nautiques. Entre la mer et la montagne, le magnifique terrain de camping est situé à 100 m de la plage, à 1 km de Calella, principal centre touristique de la Costa del Maresme.

Tous les bungalows disposent d'un séjour avec un coin cuisine équipé (réfrigérateur, micro-ondes), salle d'eau avec wc. TV et air conditionné. Terrasse de 7/8 m².

Bungalow 5 personnes (25m² environ + terrasse 7m²) : chambre avec lit double, chambre avec 1 lit simple et 2 lits superposés.

Services inclus : TV et climatisation dans les logements. Parking. Possibilité de mise à disposition de coffre-fort (à la réception). Barbecue à disposition. Zone Wi-Fi gratuite.

Services avec participation : location de linge de lit et de toilette (6 €/bungalow/nuît), de lit bébé (à réserver à la réservation et selon disponibilités). Laverie (jeton 5 €). Restaurant.

Loisirs inclus : piscine et bassin enfants extérieurs non chauffés (ouverture de mai à septembre - selon météo). Court de tennis, ping-pong, terrains de basket-ball et de pétanque. Animations en journée et en soirée (juillet/août).

Loisirs avec participation : padel (6€/heure/court).

Le club enfant

Inclus : animations pour les enfants de 4 à 11 ans (juillet/août).



COUP DE POUCE

30 % de réduction : entre le 06/04 et le 17/05/2024 pour un séjour de 7 jours ou plus, réservé avant le 17/05/2024.

25 % de réduction : entre le 18/05 et le 16/06/2024 et entre le 07/09 et le 29/09/2024 pour un séjour de 7 jours ou plus, réservé avant le 29/09/2024.

10 % de réduction : entre le 24/06 et le 07/07/2024 et entre le 24/08 et le 08/09/2024 pour un séjour de 7 jours ou plus, réservé avant le 08/09/2024.



Prix par location

Réf. : 418 001 001 Bungalow 5 pers.

par nuit	
06/04-19/04	74
20/04-27/04	85
28/04-16/05	106
17/05-19/05	143
20/05-23/05	106
24/05-25/05	170
26/05-27/05	143
27/05-20/06	106
21/06-22/06	170
23/06-24/06	180
24/06-06/07	143
07/07-19/07	170
20/07-17/08	180
18/08-24/08	170
25/08-31/08	143
01/09-08/09	106
09/09-19/09	85
20/09-23/09	106
24/09-29/09	85

3 nuits minimum du 06/04 au 30/06/2024.

7 nuits minimum du 01/07 au 31/08/2024.

3 nuits minimum du 01/09 au 29/09/2024.

Jours d'arrivée/départ samedi ou dimanche du 08/07 au 26/08; libre reste de la saison.



Le prix comprend : la location, le parking. **Le prix ne comprend pas :** la caution de 150 € (à verser à l'arrivée et restituée au départ en espèces), le linge de toilette et de lit, la taxe de séjour, le ménage de fin de séjour.



Fun et partage



COMA-RUGA - ESPAGNE

Camping Vendrell*

Coma-Ruga est une station balnéaire familiale offrant une grande plage pour des vacances idéales en Espagne. 582 emplacements situés au milieu d'un parc de verdure de 7 ha, face à la mer, à 100 m de la plage de sable et à 1 km des centres-villes de Coma-Ruga et Calafell.

Les hébergements, climatisés, disposent d'un coin cuisine équipé. Sanitaires complets (salle de douches avec wc). TV. Terrasse avec mobilier.

Bungalow standard 4 personnes (28 m² environ) : séjour avec canapé, 2 chambres avec 2 lits simples chacune. Terrasse.

Bungalow bois Tropical 4/5 personnes (36 m² environ) : séjour avec canapé-lit simple, chambre avec 2 lits simples et chambre avec lit double. Terrasse.

Mobile home 4/5 personnes (32 m²) : séjour avec canapé-lit simple, chambre avec 2 lits simples et chambre avec lit double. Terrasse/jardin.

Services inclus : TV et climatisation dans chaque logement. Emplacement pour une voiture. Prêt de lit bébé, sur demande et selon disponibilités.

Services avec participation : accès Wi-Fi. Location de coffre-fort. Laverie. Supérette, boutique, bar, restaurant, plats à emporter. Vente de pain, presse.

Loisirs inclus : piscine extérieure ouverte de début mai à fin septembre avec transats et toboggan, terrains de football, basket, ping-pong.

Animations ludiques et sportives quotidiennes (en juillet/août, en hors saison, animation uniquement le week-end).

Loisirs avec participation : location de vélos.

Le club enfant

Inclus : animations ludiques et sportives quotidiennes pour les enfants de 4 à 12 ans.



COUP DE POUCE

10 % de réduction : pour tout séjour de 7 nuits et plus entre le 06/04 et le 13/10/2024, réservé avant le 29/02/2024.

8 % de réduction : pour tout séjour de 7 nuits et plus entre le 06/04 et le 13/10/2024, réservé avant le 31/03/2024.

7 nuits = 6 nuits : la nuit la moins chère est offerte, entre le 06/04 et le 29/06 et entre le 06/09 et le 13/10/2024.



Prix par location

Réf. : 418 002 001

par nuit	Bungalow 4/5 pers. standard	Bungalow 4/5 pers. tropical	Mobile home 4/5 pers
06/04-26/04	66	77	80
27/04-31/05	73	85	88
01/06-07/06	86	100	104
08/06-14/06	116	134	141
15/06-28/06	140	162	167
29/06-05/07	164	189	196
06/07-26/07	219	250	261
27/07-16/08	242	277	289
17/08-23/08	196	225	234
24/08-30/08	140	162	167
31/08-06/09	86	100	104
07/09-13/10	57	67	70

4 nuits minimum entre le 06/04 et le 31/05/2024.

7 nuits minimum entre le 01/06 et le 06/09/2024.

4 nuits minimum entre le 07/09 et le 13/10/2024.

Jours d'arrivée/départ samedi ou mardi du 06/07 au 06/09 et libre sur reste de la saison.

Le prix comprend : la location, le linge de lit, les serviettes de toilette. **Le prix ne comprend pas :** la caution de 150 € (à verser à l'arrivée et restituée au départ), la taxe de séjour.



VILANOVA | LA GELTRÚ - ESPAGNE

Camping Vilanova

Le camping "Vilanova Park" (1^{ère} catégorie – avec 1 256 emplacements) se trouve au milieu d'un parc ombragé de 40 hectares. Il se situe à 4 km des plages (Platja Llarga, platja de la Farola, platja de Ribes Roges, platja del Capellans, platja d'Adarro) et du centre-ville. Passez vos vacances en Espagne à 50 km au sud de Barcelone, à 50 km de Port Aventura et à 8 km au sud de Sitges.

Tous les logements disposent d'un coin cuisine équipé (frigo, micro-ondes, cafetière électrique, grille-pain), climatisation, télévision, salle de douches.

Bungalow 4/5 personnes S900 (35 m²) : chambre avec 3 lits simples, chambre avec lit double, balcon-terrasse aménagé.

Chalet 2/4 personnes S150 (33 m²) : séjour avec canapé-lit double, chambre avec 2 lits simples.

Chalet 4/6 personnes S500 (49 m²) : séjour avec canapé-lit double, chambre avec 2 lits simples, chambre avec lit double.

Chalet 5/6 personnes S800 (48 m²) : séjour avec canapé-lit double, chambre avec 3 lits simples, chambre avec lit double.

Services inclus : 1 emplacement véhicule/logement. Linge de lit fourni. Prêt de lit bébé (pour les - 4 ans ; selon disponibilités et à réserver impérativement à l'inscription). TV dans chaque logement.

Services avec participation : accès Wi-Fi dans tout le camping. Location de linge de toilette, de coffre-fort et de barbecue. Laverie. Parking pour 2^e véhicule. Boutiques, supérette, bar, restaurant, plats à emporter, possibilité de petit déjeuner et demi-pension. Navettes pour le centre-ville, la plage et Barcelone.

Loisirs inclus : 2 piscines (1 000 m² environ avec fontaine lumineuse + 700 m² environ) et toboggans aquatiques. Ping-pong, pétanque, handball, badminton, terrain de volley-basket-football... Discothèque en plein air. Animation internationale quotidienne (en juillet/août).

Loisirs avec participation : centre de remise en forme (piscine couverte chauffée - gratuit pour les - de 4 ans, sauna, hammam, bain à bulles, massages...). 2 courts de tennis (prévoir son matériel). Jumping pillow. Adventure Golf. Location de vélos (en été).

Le club enfant

Inclus : aire de jeux pour enfants. 2 piscines (environ 105 m² chacune). Miniclub pour les 4/10 ans (en juillet/août ; accompagnement d'un des parents pour les plus jeunes - selon disponibilités). Minidisco.

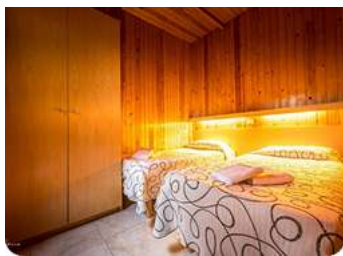

Prix par location

Réf. : 428 001 001	Bungalow 5 pers. S900	Chalet 4 pers. S150	Chalet 6 pers. S500	Chalet 6 pers. S800
par nuit				
06/04-15/06	172	125	178	186
15/06-20/07	205	145	210	253
20/07-17/08	300	195	307	364
17/08-07/09	205	145	210	253
07/09-19/10	172	125	178	186

Possibilité de court séjour.
Du 20/07 au 17/08 : 7 nuits minimum.

Le prix comprend : la location (charges incluses) du 1^{er} jour 16 h 30 au dernier jour 10 h, le linge de lit (changé chaque 8e jour).
Le prix ne comprend pas : la caution de 150 € (à verser en CB uniquement à l'arrivée et restituée au départ après état des lieux), la taxe écologique 0,80€/nuit/logement (à régler au moment de l'arrivée avec la taxe de séjour), le linge de toilette et de cuisine, le ménage de fin de séjour.



TARRAGONE - ESPAGNE

Camping Tamarit Resort Beach*

Une ville surprenante où vous découvrirez une civilisation millénaire. Vous pourrez dîner sous les voûtes du cirque romain, vous perdre dans les ruelles de la vieille ville qui a su préserver son caractère médiéval, ou prendre l'apéritif dans un lieu riche de plus de 2 000 ans d'histoire. Au camping familial Tamarit Beach Resort, vous trouverez le bungalow idéal pour vos vacances à la plage.

Tous les hébergements possèdent une cuisine équipée (réfrigérateur, grille-pain, cafetière, plaques électriques, micro-ondes, lave-vaisselle), TV, climatisation, terrasse, barbecue. Salle de bains.

Bungalow Patio 5 personnes (34 m²) : chambre avec lit double, chambre avec 3 lits simples dont 2 superposés. 2^e salle de bains. Panier de bienvenue, lave-vaisselle.

Bungalow Noa 5 personnes (35 m²) : chambre avec lit double, chambre avec 2 lits superposés, et 1 lits simples, salle de bains, panier de bienvenue, lave-vaisselle.

Services inclus : Wi-Fi dans tout le camping, linge de lit et de toilette et parking, matériel bébé (sous réserve de disponibilités).

Services avec participation : laverie et matériel bébé.

Loisirs inclus : animations juillet/août/ hors saisons et weekend seulement, piscine, terrain multisport.

Loisirs avec participation : salle de sport, tennis, paddle.

Le club enfant

Inclus : miniclub, bassin pour enfant et aire de jeux.



COUP DE POUCE

10 % de réduction : pour tout séjour entre le 08/04 et le 05/07/2024 et entre le 10/09 et le 30/09/2024, réservé avant le 07/01/2024.



Prix par location

Réf. : 418 009 001	Bungalow Patio 5 pers.	Bungalow Noa 5 pers.
par nuit		
06/04-07/04	120	135
07/04-11/04	77	87
12/04-13/04	101	115
14/04-18/04	77	87
19/04-20/04	102	115
21/04-25/04	77	87
26/04-27/04	102	115
28/04-02/05	77	87
03/05-04/05	112	125
05/05-09/05	77	87
10/05-11/05	112	125
12/05-16/05	77	87
17/05-19/05	112	125
20/05-23/05	77	87
24/05-25/05	112	125
26/05-30/05	77	87
31/05-01/06	125	142
01/06-02/06	147	167
07/06-08/06	147	167
14/06-15/06	147	167
21/06-23/06	276	305
24/06-30/06	264	292
01/07-12/07	270	254
13/07-31/08	361	390
01/09-07/09	223	243
13/09-14/09	147	167
20/09-21/09	147	167
27/09-28/09	147	167
29/09-30/09	107	113

Séjour de 7 nuits minimum, jours d'arrivée et de départ libre sur toute la saison.



Le prix comprend : la location, le linge de lit et de toilette, le parking, le ménage de fin de séjour. **Le prix ne comprend pas** : la taxe de séjour et la caution 100 €



MALGRAT DE MAR - ESPAGNE

Camping Resort Els Pins**

Situé à Malgrat de Mar dans la province de Barcelone avec un accès direct à la mer, le camping Resort Els Pins*** vous accueille dans un lieu de tout repos les pieds dans l'eau. Pour votre hébergement, vous avez le choix entre des bungalows en bois rénovés en 2020 et des mobile homes récents. Le camping se trouve en périphérie de la ville, à 1,5 km du centre, loin du bruit ambiant quotidien.

Séjour avec coin cuisine équipé (micro-ondes, plaques vitrocéramiques 2 feux, réfrigérateur avec congélateur et cafetière).

Mobile home Premium 3/6 pers. nature (36 m² environ) : chambre avec 1 lit double, 2 chambres avec lits simples. Salle de douches et wc séparés.
Bungalows confort 4/5 pers. (25 m² environ) : séjour avec canapé-lit simple, 2 chambres avec 2 lits simples chacune, salle de douches avec lavabo et wc. Terrasse équipée d'un salon de jardin.
 Capacité : 4 adultes maximum + 1 enfant 12 ans maximum.

Services inclus : parking gratuit, télévision, le ménage final (hors cuisine et vaisselle).

Services avec participation : accès Wi-Fi dans le logement, location de draps/taies, linge de toilette, matériel bébé (lit et/ou chaise et/ou baignoire bébé), laverie, vélo.

Loisirs inclus : 2 piscines extérieures (Oasis et Meditteranea) avec bassins enfants et terrasse solarium + toboggans pour Oasis.

Le club enfant

Inclus : l'accès à l'aire de jeux pour enfants, zone sportive (football/basket/paddle), terrain de pétanque, animations ados/adultes (juillet et août).

COUP DE POUCE

- 15% de réduction :** pour tout séjour d'une semaine ou plus entre le 06/04 et le 19/10/2024, réservé avant le 31/12/2023.
- 10% de réduction :** pour tout séjour d'une semaine ou plus entre le 06/04 et le 19/10/2024, réservé avant le 31/03/2024.



Prix par location

Réf. : 418 013 001

par nuit	Mobile home premium 3/6 pers. nature	Bungalow confort 4/5 pers.
06/04-26/04	142	81
27/04-05/05	155	95
06/05-31/05	168	108
01/06-20/06	168	108
21/06-24/06	245	208
25/06-12/07	189	132
13/07-03/08	253	182
04/08-17/08	350	249
18/08-24/08	253	182
25/08-31/08	189	132
01/09-10/09	168	108
11/09-15/09	155	95
16/09-21/09	155	95
22/09-19/10	142	81

2 nuits minimum entre le 06/04 et le 31/05/2024 et entre le 16/09 et le 19/10/2024.
 5 nuits minimum entre le 01/06 et le 15/09/2024.
 Jours Arrivée/Départ libre sur toute la saison.



Animaux : uniquement en bungalow. Supplément de 3€ par jour par animal.

Le prix comprend : la location, l'emplacement pour un véhicule. **Le prix ne comprend pas :** la caution de 100 € (versée à l'arrivée et restituée au départ après état des lieux), le linge de lit et de toilette, la taxe de séjour.



CAMBRILS - ESPAGNE

Camping La Llosa*

Vous séjournez à 18 km au sud de Tarragone et à 3 km au sud de Salou, dans la station balnéaire familiale de Cambrils avec sa plage de 7 km de long. 400 emplacements situés au milieu d'un parc de 45 ha, ombragé et planté d'espaces verts, d'oliviers, de pins et de mûriers, à 50 m de la plage de sable et à 500 m du port et du centre-ville pour profiter pleinement de vos vacances en Espagne.

Les bungalows, de confort simple avec mobilier en pin, disposent d'un coin cuisine équipé (micro-ondes, éléments de base pour préparer une cuisine simple). Sanitaires complets (douche/wc). TV satellite (1 chaîne française). Terrasse couverte aménagée (4 m²).

Bungalow 5 pers. (36 m² environ) : Chambre avec lit double au rez-de-duplex, chambre avec 1 lit double et 1 lit simple. Salle de bains avec douche. Terrasse meublée.

Services inclus : climatisation, emplacement pour 1 véhicule/bungalow.

Services avec participation : accès Wi-Fi. Location de linge de lit et de toilette, de coffre-fort et de lit bébé (- 3 ans). Laverie. Supérette, bar, restaurant, plats à emporter.

Loisirs inclus : piscine de 15 m². Terrain de football. Tennis de table. Pétanque.

Animations en journée et en soirée en juillet/août (show et spectacles).

COUP DE POUCE

- 14 nuits = 12 nuits :** pour tout séjour entre le 06/04 et le 31/05 et entre le 11/09 et le 19/10/2024.
- 7 nuits = 6 nuits :** la nuit la moins chère est offerte pour tout séjour entre le 06/04 et le 31/05 et entre le 11/09 et le 19/10.



Prix par location

Réf. : 418 005 001

par nuit	Bungalow 5 pers.
06/04-31/05	89
01/06-21/06	133
22/06-28/06	159
29/06-05/07	159
06/07-26/07	171
27/07-16/08	228
17/08-23/08	197
24/08-30/08	171
31/08-10/09	146
11/09-19/10	89

2 nuits minimum entre le 06/04 et le 31/05 et entre le 11/09 et le 19/10/2024.
 3 nuits minimum entre le 01/06 et le 28/06 et entre le 31/08 et le 10/09/2024.
 7 nuits minimum entre le 29/06 et le 30/08/2024.
 Jours d'arrivée/départ en samedi du 06/07 au 31/08 et libre sur reste de la saison.



Le prix comprend : la location, l'emplacement pour un véhicule. **Le prix ne comprend pas :** la caution de 100 € (versée à l'arrivée et restituée au départ après état des lieux en espèces), le ménage de fin de séjour, le linge de lit et de toilette, la taxe de séjour.



LAGOS - PORTUGAL

Camping Valverde***

À 1,5 km de Praia da Luz et à 6 km de la ville de Lagos, se trouve le camping Valverde. Vous séjournerez dans une belle région avec ses plages de sable fin et ses falaises ocre le temps de vos vacances au Portugal. Le camping possède de nombreux logements avec des équipements modernes, un salon social, un bar, un restaurant et un mini supermarché.

Les logements sont meublés simplement. Ils disposent d'une kitchenette équipée (éléments de base pour préparer une cuisine simple, pas de four ni de micro-ondes). Sanitaires complets (douche, wc), chauffage et TV. Pas de climatisation ni de ventilateur.

Bungalow Mediterraneo 5 personnes (26 m² environ) : coin salon/salle à manger, chambre avec lit double, chambre avec des lits simples dont 1 superposé. Terrasse couverte avec table et chaises de jardin + transats. Possibilité de location de micro-ondes en supplément.

Services inclus : emplacement de stationnement pour 1 véhicule. TV dans chaque logement. Linge de lit et de toilette fourni (changé 1 fois/semaine pour les séjours supérieurs à 7 nuits). Ménage de fin de séjour (sauf coin cuisine). Wi-Fi dans les parties communes.

Services avec participation : laverie. Location de matériel bébé - 3 ans (lit, baignoire et chaise haute). Lits faits à l'arrivée: supplément de 5.50 €.

Loisirs inclus : piscine ouverte selon météo

Loisirs avec participation : tennis, football, basket - location du terrain payante ainsi que balles et raquettes.

Le club enfant

Inclus : Bassin de 30 m² environ (ouvert selon météo). Aire de jeux.



Prix par location

Réf. : 420 001 001 Bungalow Mediterraneo 5 pers.

par nuit	
06/04-05/05	148
15/06-27/06	171
28/06-25/07	187
26/07-22/08	194
23/08-12/09	187
13/09-21/09	171

Entre le 15/06 et le 21/09 : 7 nuits minimum.
Entre le 06/04 et le 30/05 : 4 nuits minimum.
16 €/jour par personne supplémentaire.



Le prix comprend : la location (charges incluses) du samedi 16 h au samedi 11 h, le linge de lit, de maison et de toilette. **Le prix ne comprend pas** : la caution de 100 € (versée en espèces à l'arrivée et restituée au départ après état des lieux), la taxe de séjour. Lits faits à l'arrivée : supplément de 5.50 € par lit (option à réserver au préalable).



NAZARÉ - PORTUGAL

Camping Valado

Camping situé à 2 km de Nazaré, dans la partie supérieure de ce village de pêcheurs, avec de belles zones ombragées grâce à son emplacement dans une jolie pinède. À 1 h 30 de Lisbonne en voiture, région centre qui propose beaucoup de visites culturelles (comme les monastères d'Alcobaça ou Batalha). Il dispose de 350 branchements électriques, de trois blocs sanitaires, de bungalows et de commerces.

Logement équipé de vaisselle et ustensiles de cuisine, réfrigérateur, TV, chauffage dans le salon.

Mobile homes 7 pers. (29 m² environ) : salon avec canapé double, deux chambres doubles, et une chambre avec 1 lit individuel superposé.

Services inclus : TV commune, accès Wi-Fi, supérette, ménage de fin de séjour (hors coin cuisine), matériel pour bébé (sur réservation), parking 1 voiture.

Services avec participation : location barbecue ou plancha, location linge de lit et de toilette, planche et fer à repasser, laverie et sèche-linge.

Loisirs inclus : piscine extérieure et découverte, terrain de jeux, animation haute saison.

Le club enfant

Inclus : aire de jeux.



Prix par location

Réf. : 420 008 001 Mobile home Neptuno 7 pers

par nuit	
15/06-27/06	137
28/06-05/07	142
26/07-22/08	166
23/08-12/09	142
13/09-21/09	137

16 €/jour par personne supplémentaire.



Le prix comprend : la location (charges incluses) du samedi 16 h au samedi 11 h, le linge de lit, de maison et de toilette. **Le prix ne comprend pas** : la caution de 100 € (versée en espèces à l'arrivée et restituée au départ après état des lieux), la taxe de séjour.



Fun et partage



CASCAIS - PORTUGAL

Camping Guincho***

Camping bien situé, tant pour profiter de la plage que pour visiter Lisbonne. Le camping offre un cadre très spécial, puisqu'il se trouve au milieu de pins de petite taille et derrière les dunes de Guincho. Il dispose de commerces et de bungalows. La longue plage de sable est idéale pour la pratique du windsurf.

Logement équipé de vaisselle et ustensiles de cuisine (pour 7 personnes), réfrigérateur, TV, chauffage dans le salon.

Mobile home Neptuno 5 pers. (29 m² environ) : salon avec canapé, chambre avec 1 lit double + 1 lit superposé.

Mobile home 7 pers. (34 m² environ) : chambre avec 1 lit double, une chambre avec lit double et 1 lit individuel superposé, une chambre avec 2 lits simples. Terrasse avec chaises.

Services inclus : linge de lit et de toilette (changé 1 fois/semaine pour les séjours supérieurs à 7 nuits), parking et TV.

Services avec participation : location de matériel bébé (lit, baignoire et chaise haute - selon disponibilités). Laverie. Lits faits en option.

Loisirs inclus : piscine extérieure non chauffée.

Loisirs avec participation : Terrain de tennis, terrain polyvalent.

Le club enfant

Inclus : aire de jeux pour enfants et pataugeoire du 25/04 au 30/09.



Prix par location

Réf. : 420 003 001

	Mobile home Neptuno 5 pers.	Mobile home Marte 7 pers
par nuit		
06/04-05/05	142	173
15/06-27/06	178	217
28/06-25/07	195	238
26/07-22/08	216	263
23/08-12/09	195	238
13/09-21/09	178	217

Entre le 15/06 et le 21/09/2024 : 7 nuits minimum.

Entre le 06/04 et le 05/05/2024 : 2 nuits minimum.

16 €/jour par personne supplémentaire.



Le prix comprend : la location (charges incluses) du samedi 16 h au samedi 11 h, le linge de lit, de maison et de toilette. **Le prix ne comprend pas** : la caution de 100 € (versée en espèces à l'arrivée et restituée au départ après état des lieux), la taxe de séjour. Lits faits à l'arrivée : supplément de 5.50 € par lit (option à réserver au préalable).



Fun et partage



FIGUEIRA DA FOZ - PORTUGAL

Camping Gala***

Figueira da Foz se situe non loin de la ville de Coimbra connue pour son histoire et ses monuments, ainsi que de la ville de Conimbriga, renommée pour ses vestiges romains. Elle se trouve également à proximité de la réserve naturelle. Le camping se trouve à 400 m d'une magnifique plage. Il dispose de trois blocs sanitaires et également d'une piscine et de bungalows.

Tous les logements disposent d'une kitchenette équipée (pas de four ni de micro-ondes) et d'une salle de douches avec wc. Terrasse avec mobilier de jardin et 2 transats. TV. Pas de climatisation ni de ventilateur.

Bungalow Mediterraneo 5 personnes (26 m² environ) : séjour, chambre avec lit double, chambre avec des lits simples dont 1 superposé. Possibilité de location de micro-ondes à la réception en supplément.

Services inclus : linge de lit et de toilette fourni (changé 1 fois/semaine pour les séjours supérieurs à 7 nuits). Parking, Wi-Fi dans les parties communes.

Services avec participation : location de matériel bébé (lit, baignoire et chaise haute - selon disponibilités). Laverie. Lits faits à l'arrivée en option.

Loisirs inclus : piscine extérieure non chauffée et pataugeoire.

Loisirs avec participation : Terrain multisport, terrain de tennis et salle de jeux.

Le club enfant

Inclus : pataugeoire, aire de jeux pour les enfants.



Prix par location

Réf. : 420 006 001

	Bungalow Mediterraneo 5 pers.
par nuit	
15/06-27/06	159
28/06-25/07	171
26/07-22/08	197
23/08-12/09	171
13/09-21/09	159

16 €/jour par personne supplémentaire.



Le prix comprend : la location (charges incluses) du samedi 16 h au samedi 11 h, le linge de lit et de toilette. **Le prix ne comprend pas** : la caution de 100 € (à verser en espèces à l'arrivée et restituée au départ après état des lieux), la taxe de séjour. Lits faits à l'arrivée : supplément de 5.50 € par lit (option à réserver au préalable).

Les résidences en location

pages 86 à 129



Notre sélection de résidences locatives :
villas, appart'hôtels, studios ou maisonnettes en France et à
l'étranger.

 Vos Locations
partenaires



Fun et partage



Détente et aventure



BELGODÈRE - HAUTE-CORSE

Résidence "Les Villas de Bel Godère"***

Au cœur de la Balagne, Belgodère, c'est avant tout la merveilleuse plage de Lozari, mais aussi sa tour carrée, son château et la découverte de la Corse. Au milieu de 4 ha de maquis, la résidence de vacances, à 800 m de la plage (route à traverser), à 5 min du golf du Reginu et à 15 min de L'Île-Rousse (en voiture), clôturée et équipée d'un portail à digicode, se compose de 110 petites maisons.

Les logements climatisés sont répartis au sein de petites maisons accolées. Ils sont aménagés d'une kitchenette fonctionnelle (micro-ondes/gril, plaque électrique, lave-vaisselle...), d'une salle de séjour, d'une salle de bains avec wc séparés (pour la plupart) et disposent d'une terrasse ou d'un jardinet.

2 pièces 4 personnes (33 m² environ) : séjour avec banquette-lit gigogne.

Chambre avec 1 lit double.

3 pièces 4/6 personnes (42 m² environ) : séjour avec banquette-lit gigogne.

Chambre avec 1 lit double. Chambre avec 2 lits simples.

Services inclus : parking extérieur. Accès Wi-Fi à la réception. Climatisation dans les logements. Forfait ménage de fin de séjour (ménage d'appoint - hors cuisine).

Services avec participation : location de linge de lit, kit bébé et de TV. Laverie.

Loisirs inclus : piscine extérieure (ouverte de mi-mai à fin septembre - chauffée hors période juin/juillet/août). En juillet/août : animations sportives pour tous en journée. Terrain multisport, minigolf.

Le club enfant

Inclus : aire de jeux. En juillet/août : animations enfants (4/11 ans - 5 demi-journées/semaine) et ados (12/15 ans - activités adaptées).



COUP DE POUCE

20 % de réduction : pour tout séjour de 2 semaines consécutives du 06/04 au 03/08/2024 et du 31/08 au 19/10/2024.



Prix par location

Réf. : 407 018 001 2 pièces 4 pers. 3 pièces 4/6 pers.

par semaine

06/04-11/05	459	539
11/05-18/05	429	509
18/05-25/05	499	589
25/05-01/06	549	619
01/06-08/06	719	799
08/06-15/06	859	959
15/06-22/06	979	1119
22/06-29/06	1119	1299
29/06-06/07	1159	1439
06/07-13/07	1639	1969
13/07-20/07	1709	2049
20/07-27/07	1939	2209
03/08-10/08	2079	2369
10/08-17/08	1699	2069
24/08-31/08	1449	1819
31/08-07/09	689	779
07/09-21/09	539	629
21/09-19/10	439	509



SAINT-FLORENT - CORSE

Casa d'Orinaju

Proche de la superbe plage de Salecia, la résidence Casa d'Orinaju a pris ses quartiers en plein cœur de la plaine d'Oletta et des vignes de Patrimoine. Dans le charmant village d'Oletta en Haute-Corse se trouve la résidence composée de petits îlots d'habitations abritant des appartements, climatisés et équipés, ouverts sur une terrasse.

2 pièces 4 personnes (32 m² environ) : séjour avec canapé BZ ou clic-clac

2 personnes. Chambre avec 1 lit double. Salle de douches avec wc.

3 pièces 4/6 personnes (42 m² environ) : séjour avec canapé BZ ou clic-clac

2 personnes, 2 chambres avec 1 lit double chacune. Salle de douches avec wc.

Services inclus : Wi-Fi à l'accueil, parking, ménage fin de séjour inclus (ménage d'appoint - hors cuisine).

Services avec participation : linge de lit et de toilette, laverie, matériel bébé, TV.

Loisirs inclus : piscine et terrain de pétanque.

Le club enfant

Inclus : aire de jeux.



COUP DE POUCE

20 % de réduction : pour tout séjour de 2 semaines consécutives entre le 08/07 et le 21/09/2024.



Prix par location

Réf. : 407 084 001 2 pièces 4 pers. 3 pièces 4/6 pers.

par semaine

06/04-11/05	409	449
11/05-18/05	429	459
18/05-01/06	409	449
01/06-08/06	609	639
08/06-15/06	809	839
15/06-22/06	879	909
22/06-06/07	1019	1059
06/07-13/07	1369	1619
13/07-20/07	1429	1689
20/07-27/07	1679	1879
27/07-03/08	1709	1899
03/08-10/08	1809	2009
10/08-17/08	1569	1739
17/08-24/08	1419	1679
24/08-31/08	1399	1639
31/08-07/09	639	669
07/09-14/09	539	599
14/09-21/09	459	489
21/09-19/10	409	449



Animaux : 70 €/animal/séjour (7 nuits et +) ou 15 €/nuît (moins de 7 nuits).

Le prix comprend : la location (charges incluses) du 1^{er} jour 17 h au dernier jour 10 h, le parking, le ménage de fin de séjour (ménage d'appoint - hors coin cuisine). **Le prix ne comprend pas :** la caution à régler sur place à l'arrivée (300 € - restituée après inventaire le jour du départ ou renvoyée par courrier), la taxe de séjour, le linge de lit et de toilette, la TV.



Découverte
et aventure



Fun et
partage



BRAVONE - HAUTE-CORSE

Résidence Perla d'Isula***

Située au centre de la côte orientale corse, Bravone est le point de départ idéal de vos vacances pour découvrir les nombreux sites et réserves naturelles de l'île de Beauté. À quelques encablures de Solenzara, la résidence de standing est composée d'appartements répartis dans 6 bâtiments de 3 niveaux maximum. À 100 m de la plage, en 2^e ligne, sans route à traverser.

Tous les logements disposent d'une cuisine entièrement équipée (lave-vaisselle, four micro-ondes, grand réfrigérateur avec compartiment freezer...) et d'une salle de douches avec wc. Balcon ou terrasse avec salon de jardin.

2 pièces 4 personnes (25 à 30 m²) : séjour avec canapé-lit double, chambre avec 1 lit double. Logement PMR sur demande.

2 pièces 4 personnes climatisé (25 à 30 m²) : séjour avec canapé-lit double, chambre avec lit double, climatisation.

2 pièces mezzanine 6 personnes climatisé (35 m² environ) : séjour avec canapé-lit double, chambre avec lit double, mezzanine avec 2 lits simples, climatisation.

Services inclus : accès Wi-Fi à la réception aux horaires d'ouverture de celle-ci (limité à 45 min/jour/adulte). Parking (1 place/logement). Prêt de sèche-cheveux (sous réserve de disponibilité). TV.

Services avec participation : accès Wi-Fi, location de linge de lit et de toilette et de barbecues électriques, de matériel bébé (à indiquer impérativement à la réservation, selon disponibilités). Climatisation mobile (à réserver). Laverie.

Loisirs inclus : piscine extérieure chauffée à débordement (200 m², profonde jusqu'à 1,55 m) et bassin pour enfants (5 m x 5 m).

Le club enfant

Inclus : bassin pour enfants.



Prix par location

Réf. : 492 027
001

par semaine	2 pièces 4 pers.	2 pièces 4 pers. climatisé	2 pièces mezz. 6 pers.
06/04-04/05	294	315	350
04/05-11/05	364	385	434
11/05-18/05	294	315	350
18/05-25/05	329	350	399
25/05-01/06	294	315	350
01/06-08/06	364	385	434
08/06-22/06	497	525	588
22/06-06/07	560	595	665
06/07-13/07	854	896	1120
13/07-27/07	1015	1064	1344
27/07-03/08	1141	1190	1526
03/08-17/08	1246	1295	1645
17/08-24/08	1015	1064	1344
24/08-31/08	560	595	665
31/08-07/09	497	525	588
07/09-14/09	364	385	434
14/09-21/09	329	350	399
21/09-19/10	294	315	350

Séjour en samedi/samedi.

Toute la saison, arrivées possibles tous les jours sauf le dimanche (RV à prendre à J-3 avec l'accueil pour RV remise des clés). Séjour minimum de 5 nuits (facturation au prorata).



Animaux : + 49 €/semaine (1 seul/logement).

Le prix comprend : la location (charges incluses) du 1^{er} jour 15 h au dernier jour avant 10 h, 1 place de parking extérieur/logement. **Le prix ne comprend pas** : la caution de 250 €, à verser à l'arrivée et restituée au départ ou par courrier sous 8 jours, la taxe de séjour, le linge de lit et de toilette, le ménage de fin de séjour (hors kitchenette).

POGGIO-MEZZANA - HAUTE-CORSE

Résidence "Aqua Linda/Aqua Bella"

Au sud de Bastia, vous tomberez sous le charme de ce village aux rues pavées et passages voûtés. À quelques pas d'une plage de sable fin, vous séjournerez dans des appartements climatisés et équipés, ouverts sur une terrasse.

Les appartements sont confortables et climatisés et disposent d'une kitchenette fonctionnelle (plaque vitrocéramique, micro-ondes, lave-vaisselle...), d'une salle de bains ou de douches avec wc (parfois séparés). Ils disposent par ailleurs d'une terrasse.

2 pièces 4 personnes (31 à 34 m² environ) : séjour avec canapé-lit gigogne.

Chambre avec 1 lit double ou mezzanine. Terrasse.

3 pièces 6 personnes (46 à 48 m² environ) : séjour avec canapé-lit gigogne.

Chambre avec 1 lit double. Chambre avec 2 lits simples. Terrasse.

Services inclus : parking extérieur (1 place/logement). Accès internet à l'accueil. Le ménage de fin de séjour (ménage d'appoint - hors cuisine).

Services avec participation : location de TV, de linge de lit et de toilette. Laverie. Restauration en 1/2 pension possible (voir sur place). Matériel bébé.

Loisirs inclus : piscines et pataugeoire extérieures (une piscine ouverte de mi-avril à septembre et une piscine ouverte de mi-juin à mi-septembre). Terrain multisport, terrain de pétanque. Prêt de paddle, kayak et planche à voile sur la plage en juillet et août. Animation pour tous (juillet/août, en journée).

Le club enfant

Inclus : aire de jeux. Animation 4/11 ans (5 demi-journées/semaine) et 12/15 ans (activités adaptées).



COUP DE POUCE

20 % de réduction : pour tout séjour de 2 semaines consécutives du 06/07 au 21/09/2024.



Prix par location

Réf. : 407 029 001

par semaine	2 pièces 4 pers.	3 pièces 6 pers.
06/04-01/06	379	449
01/06-08/06	499	589
08/06-15/06	619	709
15/06-22/06	699	859
22/06-29/06	819	989
29/06-06/07	859	1109
06/07-13/07	1269	1569
13/07-20/07	1319	1639
20/07-27/07	1419	1729
27/07-03/08	1479	1809
03/08-10/08	1569	1949
10/08-17/08	1389	1759
17/08-24/08	1289	1689
24/08-31/08	1179	1529
31/08-07/09	539	629
07/09-14/09	479	559
14/09-21/09	409	479
21/09-19/10	319	379



Le prix comprend : la location (charges incluses) du 1^{er} jour 17 h au dernier jour 10 h, le Wi-Fi à l'accueil, le parking, le ménage de fin de séjour (ménage d'appoint - hors cuisine). **Le prix ne comprend pas** : la caution de 300 € (à verser à l'arrivée et restituée au départ après état des lieux), la taxe de séjour, le linge de lit et de toilette. Restauration en demi-pension possible (voir sur place).



Détente
et sérénité



Détente
et sérénité

SAN NICOLAO - CORSE

Résidence Sognu di Regna

Avec son accès direct à la plage de Moriani, la résidence Sognu di Regna se compose de 186 appartements répartis dans 9 bâtiments de 2/3 étages, dans un cadre verdoyant. À seulement 40 km de Bastia, Moriani vous offre une belle diversité de paysages entre massifs montagneux et plages. De nombreux chemins de randonnée sont à proximité de la résidence : forêt ou sentier botanique...

Tous les logements disposent d'une kitchenette (avec four micro-ondes, réfrigérateur, plaque de cuisson, ustensiles de cuisine). Salle de bains avec douche et wc, climatisation. Balcon ou terrasse avec mobilier de jardin.

2 pièces 2/4 personnes (35 m² environ) : séjour avec lit gigogne double, chambre avec lit double.

3 pièces 6 personnes (50 m² environ) : séjour avec lit gigogne double, chambre avec lit double, chambre avec lits jumeaux ou lit double.

Services inclus : parking (1 place par hébergement sur réservation et selon disponibilités). La TV dans les logements. Accès Wi-Fi à la réception, à l'aire de jeux et à la piscine.

Services avec participation : laverie. Location de linge de lit et de toilette. Location de lit bébé et de chaise haute. Service boulangerie. Ménage de fin de séjour, obligatoire en location.

Loisirs inclus : piscine extérieure avec pataugeoire tous les jours de 10 h à 20 h (selon conditions météo). Accès à la piscine extérieure (de mai à mi-septembre selon conditions climatiques). Table de ping-pong.

Le club enfant

Inclus : aire de jeux pour enfants destinée aux jeunes enfants avec accès libre, sous la responsabilité des parents.

COUP DE POUCE

15 % de réduction : pour tout séjour entre le 04/05 et le 26/07/2024 inclus, réservé avant le 15/04/2024.

5 % de réduction : pour tout séjour entre le 27/07 et le 23/08/2024 inclus, réservé avant le 15/05/2024.

15 % de réduction : pour tout séjour à partir du 24/08/2024 réservé avant le 15/06/2024.



Prix par location

Réf. : 409 020 001 2 pièces 4 pers. 3 pièces 6 pers.

par semaine	2 pièces 4 pers.	3 pièces 6 pers.
04/05-11/05	455	630
11/05-18/05	420	581
18/05-25/05	455	630
25/05-01/06	420	581
01/06-08/06	511	707
08/06-15/06	567	784
15/06-29/06	567	784
29/06-06/07	679	938
06/07-13/07	966	1330
13/07-20/07	1022	1407
20/07-27/07	1057	1456
27/07-03/08	1246	1722
03/08-10/08	1267	1750
10/08-17/08	1246	1722
17/08-24/08	1190	1645
24/08-31/08	1078	1484
31/08-07/09	679	938
07/09-14/09	623	861
14/09-21/09	567	784
21/09-28/09	420	581



Animax : 10 €/jour ; 46 €/semaine (1 max/hébergement).

Le prix comprend : la location du samedi 17 h au samedi 10 h, le parking, la TV. **Le prix ne comprend pas :** la caution de 300 €, la taxe de séjour, le linge de lit et de toilette, le ménage de fin de séjour hors coin cuisine.

SARI-SOLENZARA - CORSE

Résidence Lisa Maria***

La résidence de vacances Lisa Maria est située sur la Côte de Nacre, sur la façade orientale de la Corse-du-Sud, entre les villes de Solenzara et de Porto-Vecchio. La baie de Favone est une baie profonde et protégée, où des plaisanciers séjournent au mouillage en été. Depuis la résidence, on accède à la plage de Favone Conca en 3 min.

Tous les logements disposent d'un séjour avec canapé-lit double et d'un coin cuisine (avec four à micro-ondes, réfrigérateur, plaque de cuisson et lave-vaisselle). Salle de bains avec douche et wc, climatisation et TV. Balcon ou terrasse avec mobilier de jardin.

Maisonnette 2 pièces 5 personnes (40 m² environ) : Séjour avec banquette-lit, TV. 1 chambre avec 2 lits simples. Salle de bains avec douche cabine ou douche à l'italienne ou baignoire et wc séparés ou intégrés. Terrasse avec mobilier de jardin et parasol. Climatisation. Maison de plain-pied.

Maison 3 pièces 7 personnes (40 m² environ) : séjour avec 1 banquette-lit double, chambre avec 1 lit double, chambre avec lit superposé et 1 lit simple.

Terrasse avec mobilier de jardin et parasol. Climatisation. Maison de plain-pied.

Services inclus : place de parking privative. Climatisation et TV dans tous les logements. Prêt de lit et de chaise haute pour bébé (sur réservation et selon disponibilités).

Services avec participation : location de linge de lit et de toilette. Forfait ménage de fin de séjour. Laverie. Service boulangerie.

Loisirs inclus : piscine extérieure (ouverte tous les jours de mai à fin septembre, selon conditions météorologiques).

COUP DE POUCE

15 % de réduction : pour tout séjour entre le 04/05 et le 27/07/2024 (inclus), réservé avant le 15/04/2024.

5 % de réduction : pour tout séjour entre le 27/07 et le 23/08/2024 (inclus), réservé avant le 15/05/2024.

15 % de réduction : pour tout séjour à partir du 24/08/24, réservé avant le 15/06/2024.



Prix par location

Réf. : 409 021 001 Maisonnette 2 pièces 5 pers. Maison 3 pièces 7 pers.

par semaine	Maisonnette 2 pièces 5 pers.	Maison 3 pièces 7 pers.
04/05-11/05	644	1043
11/05-18/05	581	938
18/05-25/05	644	1043
25/05-01/06	581	938
01/06-08/06	707	1148
08/06-15/06	770	1246
15/06-22/06	833	1351
22/06-06/07	903	1456
06/07-20/07	1246	2016
20/07-27/07	1323	2142
27/07-03/08	1351	2184
03/08-10/08	1512	2450
10/08-17/08	1414	2289
17/08-24/08	1351	2184
24/08-31/08	1323	2142
31/08-07/09	966	1561
07/09-14/09	903	1456
14/09-21/09	770	1246
21/09-28/09	581	938



Animax : 46 €/semaine (1 animal max. par logement).

Le prix comprend : la location du samedi 17 h au samedi 10 h, la TV et la climatisation. **Le prix ne comprend pas :** la caution de 300 €/logement à verser à l'arrivée (et restituée au départ après état des lieux), le linge de lit et de toilette, la taxe de séjour à régler à l'arrivée et le ménage de fin de séjour hors coin cuisine.



Découverte
et aventure



CANNES-MANDELIEU - ALPES-MARITIMES

Résidence Les Trois Rivières**

Mandelieu est au cœur d'un parc merveilleux de 11 ha aux belles allées, à 8 km de Cannes, au creux du superbe golf de la Napoule. La résidence de vacances, répartie sur plusieurs bâtiments de 5 étages avec ascenseur, se situe à 300 m du centre-ville et à 2,5 km des plages.

Les appartements disposent d'une cuisine ou kitchenette équipée (minifour ou micro-ondes, 2 plaques de cuisson, cafetière) et d'une salle de bains ou de douche, wc parfois séparés. Terrasse avec salon de jardin. TV.

Studio 2/3 personnes (15 à 20 m²) : séjour avec canapé-lit double et lit simple (souvent d'appoint).

Studio 4 personnes (25 à 30 m²) : séjour avec canapé-lit double + couchage 2 personnes (parfois lits superposés).

2 pièces 4/5 personnes (30 à 40 m²) : séjour avec 2 couchages + lit pliant simple. Chambre avec 2 ou 3 couchages.

Services inclus : TV dans chaque logement. Prêt de sèche-cheveux, aspirateur, table et fer à repasser.

Services avec participation : location de lit et/ou de chaise bébé (selon disponibilités, à préciser à l'inscription), de kit linge de lit et de toilette. Parking couvert et découvert (selon disponibilités, à préciser à l'inscription, à régler sur place). Forfait ménage de fin de séjour hors kitchenette.

Loisirs inclus : 3 piscines extérieures non chauffées (ouvertes de début mai à fin septembre, selon météo - de 9 h à 21 h - 20 h en juillet/août - tailles : 32 x 10 m, 20 x 10 m, 15 x 8 m).



Prix par location

Réf. : 435 032 001 Studio 2/3 pers. Studio 4 pers. 2 pièces 4/5 pers.

par semaine	Studio 2/3 pers.	Studio 4 pers.	2 pièces 4/5 pers.
06/04-04/05	335	365	415
04/05-18/05	335	375	435
18/05-01/06	379	425	489
01/06-15/06	445	489	569
15/06-22/06	515	565	675
22/06-29/06	565	635	739
29/06-06/07	705	775	909
06/07-20/07	739	809	955
20/07-27/07	865	935	1127
27/07-10/08	915	1009	1199
10/08-17/08	849	919	1107
17/08-24/08	725	799	935
24/08-31/08	615	679	799
31/08-07/09	439	479	559
07/09-14/09	429	489	559
14/09-21/09	355	395	445
21/09-12/10	249	285	335
12/10-19/10	325	359	405

Séjour du samedi au samedi.

Animaux : + 39€/animal/semaine (2 max./logement, à régler dès la réservation).

Le prix comprend : la location du 1^{er} jour 16 h au dernier jour 10 h, la TV. **Le prix ne comprend pas** : la taxe de séjour (à régler sur place selon le tarif en vigueur), la caution de 300 € à verser à l'arrivée et restituée au départ après état des lieux, le linge de lit et de toilette, les charges (avant le 15/06 et après le 24/08/2024, selon relevé du compteur ou forfait), le ménage final si le logement n'est pas rendu propre (si non supplément sanitisation de 9 € et de 40 à 50 € pour le ménage, selon la taille de l'appartement).



Fun et
partage



Résidences

MANDELIEU - ALPES-MARITIMES

Résidence "Riviera Resort"***

À mi-chemin entre Saint-Tropez et Menton, à 7 km de Cannes, Mandelieu-La Napoule est une station balnéaire de la Côte d'Azur labellisée "Famille Plus". La résidence Riviera Resort vous accueille dans un domaine paysager de 6 ha autour d'un lac privé bordé d'une promenade, avec d'élégantes bâtisses de style provençal aux terrasses ensoleillées, dans des appartements spacieux et confortables.

Les logements disposent d'une kitchenette équipée (plaques vitrocéramiques, four micro-ondes/gril, lave-vaisselle, cafetière et bouilloire électriques, grille-pain), salle de bains avec sèche-serviettes. TV incluse, climatisation, terrasse équipée d'un salon de jardin.

2 pièces 4 personnes (40 m² environ) : séjour avec canapé-lit convertible, chambre avec lit double ou lits simples, salle de bains, wc séparés, lave-linge dans certains appartements.

Appartement 3 pièces 6 personnes (50 à 55 m² environ) : séjour avec canapé-lit convertible double, chambre avec lit double et chambre avec lits simples, salle de bains et salle d'eau, wc séparés, lave-linge.

Services inclus : parking extérieur, TV, Wi-Fi à la réception.

Services avec participation : linge de lit, linge de toilette, parking couvert, petit déjeuner, matériel bébé.

Loisirs inclus : piscine extérieure chauffée du 06/04 au 31/10/2024 selon conditions climatiques, chauffée du 08/05 au 23/09 sous réserve de modification avec terrasse solarium. Terrain multisport et terrains de pétanque. Animation ados et adultes, soirées et spectacles.

Le club enfant

Inclus : aire de jeux pour enfants, club enfants (6-11 ans 5 demi-journées par semaine), animations sportives ados-adultes et soirées à thème du 06/07 au 31/08/2024.



COUP DE POUCE

20 % de réduction : pour tout séjour entre le 06/04 et le 04/05/2024, réservé avant le 31/10/2023. Offre cumulable avec l'offre "Réservez tôt", valable pour les séjours d'une semaine minimum.

20 % de réduction : pour tout séjour entre le 04/05 et le 02/11/2024, réservé avant le 31/03/2024. Offre cumulable avec l'offre "Réservez tôt", valable pour les séjours d'une semaine minimum.

10 % de réduction : pour tout séjour de 2 semaines consécutives se terminant au plus tard le 13/07 ou débutant à partir du 24/08/2024. Offre cumulable uniquement avec l'offre "Réservez tôt".

20 % de réduction : pour tout séjour de 3 semaines consécutives se terminant au plus tard le 04/05/2024. Offre cumulable uniquement avec l'offre "Réservez tôt".

3 semaines = 2 semaines : pour tout séjour de 3 semaines consécutives, la semaine la moins chère est offerte pour tout séjour se terminant au plus tard le 06/07 et débutant à partir du 24/08/2024. Offre non cumulable avec d'autres promotions.

Prix par location

Réf. : 492 048 001 2 pièces 4 pers. 3 pièces 6 pers.

par semaine	2 pièces 4 pers.	3 pièces 6 pers.
06/04-13/04	665	812
13/04-25/05	714	868
25/05-01/06	560	686
01/06-15/06	665	812
15/06-29/06	714	868
29/06-06/07	770	1036
06/07-13/07	1162	1638
13/07-27/07	1295	1806
27/07-03/08	1386	1925
03/08-17/08	1498	2065
17/08-24/08	1337	1848
24/08-31/08	812	1092
31/08-07/09	665	812
07/09-14/09	497	637
14/09-21/09	462	595
21/09-19/10	399	525

Séjour du samedi au samedi.

Avant le 06/07 et à partir du 31/08, arrivées possibles tous les jours sauf le dimanche (RV à prendre à J-3 avec l'accueil pour RV remise des clés). Séjour minimum de 5 nuits (facturation au prorata).



Animaux : 10,50 €/nuit ou 49 €/semaine, 1 seul animal par logement.

Le prix comprend : la location (charges incluses) du 1^{er} jour 15 h au dernier jour avant 10, logement climatisé, l'accès Wi-Fi à la réception (30 min/jour/personne), la location, les charges d'eau et d'électricité, la TV, l'accès à la piscine extérieure chauffée du 06/04 au 31/10/2024 selon météo, l'accès au terrain multisport, à l'aire de jeux pour enfants, aux terrains de pétanque et de tennis (prêt de matériel) et clé sous réserve de disponibilités. **Le prix ne comprend pas** : la caution (250 €/appartement), la taxe de séjour, le linge de lit et de toilette, le matériel bébé.

Détente
et sérénité

CAGNES-SUR-MER - ALPES-MARITIMES

Résidence "Le Lido"****

Au cœur de la Côte d'Azur (entre Nice et Cannes), Cagnes-sur-Mer est une ville aux multiples visages, avec son authentique village médiéval, son petit port de pêche et son musée Renoir. La résidence, avec ascenseur, composée de deux ailes, est idéalement située à 100 m de la plage et des commerces. Elle réunit bien-être et confort en offrant tout le nécessaire pour la détente.

Tous les appartements sont équipés d'un coin-cuisine (réfrigérateur, cafetière, grille-pain, plaques de cuisson, lave-vaisselle, réfrigérateur). Salle de bains avec sèche-serviettes, wc séparés. Climatisation. TV. Terrasse avec salon de jardin.

Studio 4 personnes (36 m² environ) : séjour avec canapé-lit double, cabine avec 2 lits superposés, wc séparés.

2 pièces 4 personnes (36 m² environ) : séjour avec canapé-lit double, chambre avec lit double, wc séparés.

3 pièces 6 personnes premium +* (80 m² environ) : séjour avec canapé-lit double, chambre avec lit double et chambre avec 2 lits simples ou lit double. Vue sur mer. Salle de bains et wc séparés.

Premium + = TV grand écran, chaîne hi-fi, lecteur DVD, coffre-fort, sèche-cheveux, table et fer à repasser, linge de lit et de toilette inclus (change payant).

Services inclus : Accès Wi-Fi à l'accueil, prêt de lit bébé (sur demande), Linge de lit (premium)

Services avec participation : Laverie. Location de linge de toilette. Parking. Accès Wi-Fi dans les logements. Service de petit déjeuner. Linge de lit (change payant)

Loisirs inclus : piscine extérieure chauffée avec plage et bains de soleil (ouverture à Pâques selon météo). Terrasse solarium avec bains de soleil. Bains à remous, sauna, hammam et salle de gym. Accès direct à la plage.

Loisirs avec participation : cabine de massage.



COUP DE POUCE

20% de réduction : pour tout séjour de 3 semaines et plus entre le 06/04 et le 06/07/2024 et à partir du 31/08/2024.

15% de réduction : pour tout séjour de 2 semaines consécutives entre le 06/04 et le 06/07/2024 et à partir du 31/08/2024.



Prix par location

Réf. : 417 028 001	Studio 4 pers.	2 pièces 4 pers.	3 pièces 6 pers. premium +
par semaine			
06/04-04/05	545	655	985
04/05-11/05	660	770	1115
11/05-18/05	575	665	965
18/05-01/06	610	690	1010
01/06-15/06	675	710	1135
15/06-22/06	755	895	1425
22/06-29/06	780	955	1515
29/06-06/07	835	1000	1600
06/07-13/07	1015	1195	1955
13/07-20/07	1075	1270	2070
20/07-27/07	1190	1445	2240
27/07-24/08	1265	1535	2375
24/08-31/08	1015	1195	1955
31/08-07/09	720	795	1205
07/09-19/10	380	460	755



Animaux : + 50 €/animal/semaine.

Le prix comprend : la location (charges incluses) du samedi 17 h au samedi 10 h. **Le prix ne comprend pas :** la caution de 450 € à verser à l'arrivée (en chèque ou espèces) et restituée le jour du départ après état des lieux, la taxe de séjour, le linge de lit et de toilette, le ménage de fin de séjour, le parking. Service de petit déjeuner. Forfait ménage de fin de séjour et ménage journalier.

Détente
et sérénité

SIX-FOURS-LES-PLAGES - VAR

Résidence Les Terrasses des Embiez****

Sur la côte provençale, au bord de la Méditerranée, Six-Fours-les-Plages est une station balnéaire agréable. La résidence de vacances se situe à 500 m des premières plages et à 200 m des commerces les plus proches et du port.

Tous les appartements disposent d'une kitchenette équipée avec micro-ondes/gril, lave-vaisselle, plaques vitrocéramiques, cafetière, grille-pain, bouilloire. Salle de bains (ou douche dans certains 2 pièces 4 personnes) et wc. Terrasse ou balcon avec salon de jardin. Certains appartements en duplex sont mansardés.

2 pièces 4 personnes (30 m² environ) : séjour avec 2 couchages, chambre avec 2 lits simples. Logement en rez-de-chaussée.

2 pièces cabine 6 personnes (41 m² environ) : séjour avec 2 couchages, chambre avec 2 lits simples, cabine avec lits superposés.

3 pièces duplex 6 personnes (43 à 56 m²) : séjour avec 2 couchages, chambre avec 1 lit double, chambre avec 2 lits simples.

3 pièces cabine duplex 8 personnes (50 à 57 m²) : séjour avec 2 couchages, chambre avec 1 lit double, chambre avec 2 lits simples, cabine avec 2 lits superposés.

Services inclus : fourniture des draps et du linge de toilette (change payant). TV dans tous les logements. Parking extérieur (1 place/logement et selon disponibilités). Prêt de baignoire bébé, sèche-cheveux, fer et table à repasser (selon disponibilités).

Services avec participation : accès Wi-Fi dans les logements. Location lit et/ou chaise bébé (jusqu'à 2 ans ; selon disponibilités, à préciser dès la réservation). Services hôteliers. Laverie. Prêt de barbecue électrique. Service boulangerie. Services d'accueil (frigo rempli à l'arrivée, accueil de fête...).

Loisirs inclus : piscine extérieure chauffée (20 m x 8 m, ouverte de mi-mai à mi-septembre - selon météo). Ping-pong.

Loisirs avec participation : hammam (1 séance offerte/appartement/semaine) et bains à remous. Billard. Spa & bien-être (nous consulter pour les périodes d'ouverture).



Prix par location

Réf. : 435 040 001	2 pièces 4 pers.	2 pièces cab. 6 pers.	3 pièces duplex 6 pers.	3 pièces cab. duplex 8 pers.
par semaine				
06/04-27/04	515	590	620	695
27/04-04/05	515	590	615	690
04/05-11/05	515	590	615	720
11/05-18/05	535	615	645	725
18/05-25/05	630	730	755	855
25/05-08/06	655	755	795	895
08/06-15/06	740	850	885	1005
15/06-22/06	880	1015	1066	1199
22/06-29/06	970	1117	1168	1321
29/06-06/07	1178	1357	1423	1607
06/07-20/07	1362	1566	1642	1862
20/07-27/07	1540	1780	1862	2106
27/07-10/08	1673	1928	2025	2290
10/08-17/08	1540	1780	1862	2106
17/08-24/08	1316	1515	1591	1805
24/08-31/08	1122	1295	1352	1530
31/08-07/09	770	890	935	1051
07/09-14/09	780	895	940	1066
14/09-21/09	625	725	755	850
21/09-28/09	445	510	535	605
28/09-12/10	355	405	420	480
12/10-19/10	515	585	610	690

Séjour en samedi/samedi entre le 06/04 et le 04/05, et entre le 06/07 et le 07/09.

Jour d'arrivée et de départ au choix (7 nuits minimum) entre le 04/05 et le 06/07, et entre le 07/09 et le 19/10.

Possibilité de court séjour : minimum 2 nuits (nous consulter).



Animaux : + 39€/animal/semaine (2 max./logement, à régler dès la réservation).

Le prix comprend : la location (charges incluses) du 1^{er} jour 17 h au dernier jour 10 h, le linge de lit et de toilette (change payant), la TV, le parking. En court séjour (2 à 6 nuits) uniquement : le ménage final (sauf kitchenette). **Le prix ne comprend pas :** la caution de 400 € (à régler sur place et restituée le jour du départ après état des lieux), la taxe de séjour. En séjour à la semaine uniquement : le ménage final si le logement n'est pas rendu propre (à défaut, supplément de 45 à 65 € pour le ménage, selon la taille de l'appartement).



Détente
et sérénité



Découverte
et aventure

SAINT-MANDRIER - VAR

Résidence Cap Azur****

Située sur la presqu'île de Saint-Mandrier, cette résidence de tourisme profite d'une localisation exceptionnelle au cœur du Var préservé. Dans la région la plus ensoleillée de France et en bordure de la Méditerranée, vous découvrirez tout le charme de la Côte d'Azur. Située à 20 m de la plage, cette résidence de vacances climatisée ouvre sur un patio paysagé.

Les logements climatisés sont composés d'un coin cuisine équipé (four à micro-ondes, plaques de cuisson, réfrigérateur, lave-vaisselle, grille-pain, bouilloire et cafetière). Salle de bains avec wc séparés. Terrasse ou balcon avec mobilier de jardin.

2 pièces 4 personnes (30 m² environ) : séjour avec canapé-lit double, chambre avec lit double, toilettes séparées, salle de bains.

2 pièces 6 personnes (43 m² environ) : grand séjour avec canapé-lit double, toilettes séparées, chambre avec lit double, cabine avec lits superposés, salle de bains.

Services inclus : accès Wi-Fi à l'accueil, climatisation, linge de lit (change payant), linge de toilette (logement premium uniquement), TV, lit bébé, accès direct à la plage, accès Internet dans le logement (1 connexion).

Services avec participation : parking obligatoire, linge de toilette, télévision, forfait ménage (journalier et final), accès Internet supplémentaire dans le logement. Service de petit déjeuner.

Loisirs inclus : piscine extérieure et intérieure chauffée, bains à remous, sauna, salle de sport.

Loisirs avec participation : spa.

Le club enfant

Inclus : miniclub en juillet/août.

COUP DE POUCE

20 % de réduction : pour tout séjour de 3 semaines consécutives ou plus entre le 04/05/2024 et le 06/07/2024 et à partir du 31/08/2024.

15 % de réduction : pour tout séjour de 2 semaines consécutives entre le 06/04/2024 et le 06/07/2024 et à partir du 31/08/2024.



Prix par location

Réf. : 417 029 001 2 pièces 4 pers. 2 pièces 6 pers.

par semaine	2 pièces 4 pers.	2 pièces 6 pers.
06/04-04/05	530	605
04/05-11/05	605	690
11/05-18/05	525	595
18/05-01/06	595	695
01/06-08/06	570	670
08/06-15/06	715	800
15/06-22/06	795	875
22/06-29/06	895	975
29/06-06/07	995	1 100
06/07-13/07	1 430	1 650
13/07-20/07	1 545	1 785
20/07-27/07	1 750	1 965
27/07-24/08	1 890	2 095
24/08-31/08	1 430	1 650
31/08-07/09	680	870
07/09-19/10	485	600



SOLLIÈS-TOUCAS - VAR

Les Cottages Varois****

Solliès-Toucas est un village typiquement provençal. La résidence se trouve à environ 20 km des plages de Hyères, non loin de l'île de Porquerolles et de la station réputée de La Londe-les-Maures. À 200 m des commerces, à 20 min des plages en voiture, le domaine "Les Cottages varois" est situé sur les flancs d'une colline richement arborée d'oliviers centenaires et de pins d'Alep.

Les cottages sont équipés d'une kitchenette (micro-ondes, lave-vaisselle), climatisation, douche, terrasse de 17 m² environ avec salon de jardin.

Cottage 2/4 personnes (34 m² environ) : séjour avec canapé-lit gigogne double, chambre avec lit double.

Cottage 4/6 personnes (35 m² environ) : séjour avec canapé-lit gigogne double, chambre avec lit double, chambre avec 2 lits superposés.

Services inclus : TV, parking.

Services avec participation : laverie, accès Wi-Fi dans les cottages, kit bébé (lit et/ou chaise - selon disponibilités, à préciser dès la réservation), draps et kit linge (à préciser dès la réservation).

Loisirs inclus : piscine extérieure + pataugeoire (ouverture de mi-avril à octobre selon météo), ping-pong, pétanque.

Loisirs avec participation : sauna, salles de massages (interdit aux - 18 ans et ouvert de juin à septembre).

Le club enfant

Inclus : aire de jeux pour les enfants.



Prix par location

Réf. : 435 103 001 Cottage 2/4 pers. Cottage 4/6 pers.

par semaine	Cottage 2/4 pers.	Cottage 4/6 pers.
06/04-18/05	415	449
18/05-25/05	455	495
25/05-08/06	489	535
08/06-15/06	605	655
15/06-22/06	635	689
22/06-29/06	729	795
29/06-06/07	855	939
06/07-20/07	1 005	1 101
20/07-27/07	1 148	1 250
27/07-10/08	1 243	1 366
10/08-17/08	1 148	1 250
17/08-24/08	969	1 056
24/08-31/08	815	885
31/08-07/09	575	635
07/09-14/09	579	629
14/09-21/09	465	509
21/09-28/09	405	439
28/09-12/10	415	449
12/10-19/10	415	455



Animaux : + 50 €/animal/sejour.

Le prix comprend : la location (charges comprises) du samedi 17 h au samedi 10 h, les équipements et services indiqués, le linge de lit, la TV, le Wi-Fi. **Le prix ne comprend pas :** la caution de 450 € (à déposer sur place), la taxe de séjour, le ménage de fin de séjour et le ménage quotidien, le linge de toilette, le petit déjeuner et toutes les autres prestations indiquées dans la brochure.

Animaux : + 7 €/animal/nuit ou 39 €/animal/semaine (à régler dès la réservation), 2 max/logement.

Le prix comprend : la location (charges incluses), la TV, le parking. En court séjour uniquement (2 nuits minimum) : le linge de lit et de toilette, le ménage final (sauf kitchenette). **Le prix ne comprend pas :** la caution de 300 €, la taxe de séjour (à régler sur place), Frais de ménage si le cottage n'est pas rendu propre : 45 à 55 €. Possibilité de ménage en cours de séjour (voir sur place). En séjour à la semaine uniquement : le linge de lit et de toilette, le ménage de fin de séjour.



Détente et sérénité



SAINT-AYGULF - VAR

Domaine des Eucalyptus

Saint-Aygulf est une petite ville en bord de mer située entre Cannes et Saint-Tropez. Profitez de magnifiques plages de sable et de splendides criques, de son port de plaisance ainsi que d'une faune et d'une flore très riches. Sur un domaine de 2 ha, non loin des plages et du centre de la cité, la résidence des Eucalyptus vous accueille à travers chênes et eucalyptus.

Les logements sont confortablement aménagés d'un salon avec possibilités de couchages, d'une kitchenette fonctionnelle (micro-ondes/gril, lave-vaisselle, plaque électrique, réfrigérateur...), de sanitaires complets et d'un balcon ou terrasse meublés.

2 pièces 4/5 personnes (32 m² environ) : séjour avec 2 lits banquettes + 1 lit tiroir. Chambre avec 2 lits simples ou 1 lit double. Salle de douches, wc séparés. Balcon ou terrasse avec mobilier de jardin.

3 pièces 6/7 personnes (48 m² environ) : séjour avec 2 lits banquettes + 1 lit tiroir. Chambre avec 1 lit double. Chambre avec 2 lits simples. Salle de douches avec wc. Terrasse avec mobilier de jardin.

Services inclus : le ménage de fin de séjour (ménage d'appoint - hors cuisine), TV et parking extérieur.

Services avec participation : laverie, location de linge de lit et de toilette, location de matériel bébé, parking intérieur.

Loisirs inclus : piscine extérieure, tables de ping-pong, terrain de pétanque.

COUP DE POUCE

20 % de réduction : pour tout séjour de 2 semaines consécutives entre le 06/04 et le 03/08/24 (fin de séjour) et entre le 31/08 et le 19/10/2024.



Prix par location

Réf. : 407 082 001 2 pièces 4/5 pers. 3 pièces 6/7 pers.

par semaine	2 pièces 4/5 pers.	3 pièces 6/7 pers.
06/04-13/04	499	669
13/04-04/05	489	649
04/05-11/05	559	749
11/05-18/05	489	649
18/05-25/05	529	709
25/05-01/06	489	649
01/06-08/06	579	739
08/06-15/06	719	839
15/06-29/06	799	989
29/06-06/07	939	1279
06/07-13/07	1179	1609
13/07-20/07	1239	1689
20/07-27/07	1439	1969
27/07-03/08	1459	1969
03/08-10/08	1559	2109
10/08-17/08	1489	2109
17/08-24/08	1179	1769
24/08-31/08	1089	1479
31/08-14/09	589	839
14/09-21/09	509	679
21/09-28/09	459	619
28/09-19/10	449	609



Animaux : 70€/animal/séjour (7 nuits et +) ou 15€/nuit (moins de 7 nuits).

Le prix comprend : la location (charges incluses) du 1^{er} jour 17 h au dernier jour 10 h, la TV, le parking, le ménage de fin de séjour (ménage d'appoint - hors cuisine). **Le prix ne comprend pas :** la caution à régler sur place à l'arrivée (300 € en 2 versements - restituée après inventaire le jour du départ ou renvoyée par courrier), la taxe de séjour (pour les + 18 ans), l'écoparticipation (0,20 €/pers./jour + 13 ans), le linge de lit et de toilette, le parking couvert.



Fun et partage



CARNOUX-EN-PROVENCE - BOUCHES-DU-RHÔNE

Résidence Shangri-La

Entourée de garrigues, de pinèdes et de collines, la ville de Carnoux vous offre différents aspects de la région entre Marseille, La Ciotat ou Aix-en-Provence, villes touristiques aux alentours. À 5 km de la plage de Cassis, la résidence Shangri-La, point de départ de nombreux sentiers pédestres, se compose de chalets climatisés et prolongés par une terrasse couverte.

Les logements, climatisés, disposent d'une kitchenette fonctionnelle (plaque vitrocéramique, micro-ondes, lave-vaisselle, réfrigérateur...), d'une salle de douches avec wc séparés (pour la plupart) et d'une terrasse couverte.

Chalet 3 pièces 5/6 personnes (35 m² environ) : séjour avec 2 couchages. Chambre avec 1 lit double. Chambre avec 2 lits simples. Salle de douches avec wc séparés (ou wc dans la salle de douches).

Chalet 4 pièces 5/6 personnes (48 m² environ) : séjour avec 2 couchages simples. Chambre avec 1 lit double. Chambre avec 2 lits simples. Cabine avec 2 lits superposés. Salle de douches avec wc séparés (ou wc dans la salle de douches).

Services inclus : le parking, le ménage de fin de séjour (ménage d'appoint - hors cuisine), la TV et le Wi-Fi dans les hébergements.

Services avec participation : location de linge de lit (change 16 €/lit), le matériel bébé, la laverie.

Loisirs inclus : piscine extérieure, terrain de sports (basket), skate park, tennis. Animations pour tous en journée.

Le club enfant

Inclus : Clubs enfants pendant les vacances scolaires de la période estivale.

COUP DE POUCE

20 % de réduction : pour tout séjour de 2 semaines consécutives entre le 06/04 et le 27/07/2024 (fin de séjour) et entre le 31/08 et le 19/10/2024.



Prix par location

Réf. : 407 085 001 Chalet 3 pièces 5/6 pers. Chalet 4 pièces 7/8 pers.

par semaine	Chalet 3 pièces 5/6 pers.	Chalet 4 pièces 7/8 pers.
01/06-08/06	559	619
08/06-22/06	769	859
22/06-29/06	879	1019
29/06-06/07	1109	1269
06/07-13/07	1429	1619
13/07-20/07	1509	1719
20/07-27/07	1709	1989
27/07-03/08	1769	1989
03/08-10/08	1979	2229
10/08-17/08	1839	2069
17/08-24/08	1499	1689
24/08-31/08	1299	1479
31/08-07/09	709	779
07/09-14/09	629	709
14/09-21/09	519	589
21/09-28/09	439	489
28/09-05/10	429	479
05/10-19/10	409	449

Arrivées libres (sauf du 06/07 au 21/09/2024).



Animaux : 70€/animal/séjour (7 nuits et +) ou 15€/nuit (moins de 7 nuits).

Le prix comprend : la location (charges incluses) du 1^{er} jour 17 h au dernier jour 10 h, le parking, le ménage de fin de séjour (ménage d'appoint - hors cuisine), la TV. **Le prix ne comprend pas :** la caution à régler sur place à l'arrivée (300 € en 2 versements - restituée après inventaire le jour du départ ou renvoyée par courrier si le logement est rendu en parfait état de propreté), la taxe de séjour (pour les + 18 ans), l'écoparticipation.



Découverte et aventure



PALAVAS-LES-FLOTS - HÉRAULT

Résidences "Le Scarlett" et "Les Soleillades"***

À 10 km de Montpellier environ, cette station balnéaire traditionnelle du Languedoc, avec ses 7 km de plage de sable, propose un grand éventail d'animations et de spectacles. Ce petit port de pêche est aussi un lieu privilégié pour les promenades. Les résidences de vacances sont situées à 300 m de la plage et à 800 m du centre et des commerces (voiture conseillée).

Tous les hébergements disposent d'une kitchenette (micro-ondes) et d'une salle d'eau avec wc. Balcon ou terrasse ou jardinet avec salon de jardin (sauf 1 logement).

2 pièces 4 personnes (20 à 25 m²) : séjour avec canapé-lit double, chambre avec 2 couchages (parfois lits superposés).

Maisonnette ou appartement 6 personnes (30 à 35 m²) : résidence Scarlett uniquement. Séjour avec canapé-lit double, chambre avec 2 couchages (parfois lits superposés). Mezzanine avec 2 couchages. Climatisation.

Services inclus : parking extérieur (1 place par logement, selon disponibilités). Prêt d'aspirateur, fer et table à repasser, sèche-cheveux, bouilloire, grille-pain, four, ventilateur (selon disponibilités).

Services avec participation : location de lit et/ou chaise bébé (- 2 ans selon disponibilités, à préciser à la réservation), de TV, de kit linge de lit et de toilette (selon disponibilités, à préciser à la réservation). Accès Wi-Fi à la réception.

Loisirs inclus : piscine extérieure non chauffée dans chaque résidence (ouvertes de fin juin à début septembre selon météo - piscines uniquement accessibles pour les clients de chaque résidence respectivement).



Prix par location

Réf. : 435 057 001 2 pièces 4 pers. 2 pièces 6 pers.

par semaine	2 pièces 4 pers.	2 pièces 6 pers.
06/04-18/05	395	405
18/05-25/05	419	429
25/05-08/06	525	535
08/06-15/06	589	609
15/06-22/06	675	695
22/06-29/06	765	785
29/06-06/07	889	915
06/07-20/07	1056	1090
20/07-27/07	1219	1250
27/07-10/08	1321	1362
10/08-17/08	1219	1250
17/08-24/08	1029	1066
24/08-31/08	855	879
31/08-07/09	609	629
07/09-14/09	615	639
14/09-21/09	495	515
21/09-28/09	355	369
28/09-19/10	305	309



Animaux : + 39€/animal/semaine (2 max./logement, à régler dès la réservation).

Le prix comprend : la location du 1^{er} jour 17 h au dernier jour 10 h. En court séjour (2 à 6 nuits) uniquement : le linge de lit et de toilette, le ménage final (sauf kitchenette), les charges, la TV. **Le prix ne comprend pas :** la caution de 300 € à verser à l'arrivée et restituée au départ après état des lieux, la taxe de séjour. En séjour à la semaine uniquement : le linge de lit et de toilette, la TV, le ménage final, les charges (avant le 15/06 et après le 24/08/2024 selon relevé du compteur ou forfait), le ménage final si le logement n'est pas rendu propre (sinon supplément sanitisation de 9 € et de 40 à 50 € pour le ménage, selon la taille de l'appartement).



Détente et sérénité



MARSEILLAN PLAGE - HÉRAULT

Résidence "La Grenadine"***

Laissez-vous porter par votre imagination en découvrant les porches d'anciennes maisons, la statue de la République, la place couverte, l'église Saint-Jean-Baptiste. La résidence La Grenadine est située à 50 m de la plage (accès direct) et à 1 km du port. Elle est composée de 90 maisonnettes accolées, inspirées de celles des pêcheurs qui bordent l'étang de Thau.

Toutes les maisonnettes sont équipées d'une kitchenette (avec micro-ondes + plaques vitrocéramiques + lave-vaisselle). Sanitaires complets (douche). Climatisation. Terrasse couverte avec un salon de jardin.

Maisonnette 4 personnes (34 m²) : séjour avec canapé-lit double, chambre avec lit double.

Maisonnette cabine 4/6 personnes (38 m²) : séjour avec canapé-lit 1 personne. Chambre avec lit double. Cabine séparée par un rideau avec lits superposés.

Maisonnette duplex 4/6 personnes (43 m²) : séjour avec canapé-lit double. À l'étage : chambre avec lit double, chambre avec lits simples.

Services inclus : parking découvert, TV.

Services avec participation : laverie, linge de lit et de toilette, matériel bébé : lit et/ou chaise haute (selon dispo à préciser à la réservation), Wi-Fi dans les hébergements. Possibilité de ménage en cours de séjour. Bar, salle de petit déjeuner.

Loisirs inclus : piscine et pataugeoire chauffées (sauf juillet et août) ouvertes d'avril à octobre selon météo. Espace fitness, table de ping-pong, terrain de pétanque.

Loisirs avec participation : espace bien-être, sauna, hammam (8 ^E/personne), salle de massage.

Le club enfant

Inclus : aire de jeux pour enfants.



Prix par location

Réf. : 435 099 001 Maison 4 pers. Maisonnette 4/6 pers. cab. Maisonnette duplex 4/6 pers.

par semaine	Maison 4 pers.	Maisonnette 4/6 pers. cab.	Maisonnette duplex 4/6 pers.
06/04-11/05	455	505	549
11/05-25/05	495	555	605
25/05-08/06	625	699	755
08/06-15/06	729	815	879
15/06-29/06	865	959	1046
29/06-06/07	1182	1321	1433
06/07-13/07	1311	1464	1580
13/07-20/07	1192	1331	1447
20/07-27/07	1341	1505	1631
27/07-10/08	1468	1641	1784
10/08-17/08	1341	1505	1631
17/08-24/08	1152	1284	1392
24/08-31/08	975	1090	1182
31/08-07/09	689	765	835
07/09-14/09	695	779	845
14/09-21/09	555	615	665
21/09-28/09	399	449	485
28/09-12/10	419	469	505
12/10-19/10	419	465	499

Animaux : 7 €/nuit ou 39€/semaine (2 max./logement).

Le prix comprend : la location (charges incluses), la TV, le parking. En court séjour (2 à 6 nuits) uniquement : le linge de lit et de toilette, le ménage final (sauf kitchenette). **Le prix ne comprend pas :** la caution de 300 €, la taxe de séjour (à régler sur place selon le tarif en vigueur). En séjour à la semaine uniquement : le linge de lit et de toilette, le ménage final si le logement n'est pas rendu propre (à défaut, supplément de 45 à 65 € pour le ménage, selon la taille de l'appartement).



Fun et partage



CAP-D'AGDE - HÉRAULT

Résidence "Le Sylène"****

Surnommé "la perle noire de la Méditerranée" grâce à ses monuments en pierre basaltique, Le Cap-d'Agde est une destination balnéaire très réputée. La résidence "Le Sylène" dispose de piscines chauffées, mais aussi de sauna, hammam, bain à remous et salle de sport. Elle permet d'accéder aux plages du Môle et de la Roquette, au port et à la crique de Grande Conque par une ruelle piétonne.

Les logements sont composés d'une kitchenette équipée d'un four à micro-ondes, plaques de cuisson, réfrigérateur et lave-vaisselle, grille-pain et cafetière. Terrasse ou balcon.

2/4 personnes (33 m² environ) : séjour avec canapé-lit, chambre avec 1 lit double, salle de bains avec wc.

2 pièces 6 personnes (38 m² environ) : séjour avec canapé-lit, chambre avec 1 lit double, coin cabine avec 2 lits superposés, salle de bains avec wc.

3 pièces 6 personnes (45 m² environ) : séjour avec canapé-lit, chambre avec 1 lit double, chambre avec 2 lits simples parfois superposés. Salle de bains avec wc.

Services inclus : accès Wi-Fi à l'accueil, climatisation, linge de lit (change payant). En prêt : kit bébé (chaise haute, lit, baignoire et matelas à langer), fer et table à repasser (selon disponibilités).

Services avec participation : parking souterrain, linge de toilette, télévision, ménage final, accès Internet supplémentaire dans le logement. Service de petit déjeuner, laverie.

Loisirs inclus : piscines extérieure et intérieure chauffées, bains à remous, sauna, hammam, salle de sport.

Le club enfant

Inclus : miniclub (4-12 ans) gratuit juillet et août.



COUP DE POUCE

20 % de réduction : pour tout séjour de 3 semaines consécutives ou plus entre le 06/04/2024 et le 06/07/2024 et à partir du 31/08/2024.

15 % de réduction : pour tout séjour de 2 semaines consécutives ou plus entre le 06/04 et le 06/07/2024 et à partir du 31/08/2024.



Prix par location

Réf. : 417 034 001 2 pièces 4 pers. 2 pièces 6 pers. 3 pièces 6 pers.

par semaine	2 pièces 4 pers.	2 pièces 6 pers.	3 pièces 6 pers.
06/04-04/05	370	440	515
04/05-11/05	365	430	495
11/05-01/06	315	375	435
01/06-08/06	360	430	495
08/06-15/06	455	545	625
15/06-22/06	520	625	720
22/06-29/06	610	730	840
29/06-06/07	750	900	1035
06/07-13/07	925	1110	1220
13/07-20/07	955	1145	1255
20/07-24/08	1235	1475	1625
24/08-31/08	925	1110	1220
31/08-07/09	545	655	750
07/09-28/09	365	435	500
28/09-19/10	360	430	495



Animaux : + 50 €/séjour/animal.

Le prix comprend : la location (charges comprises) du samedi 17 h au samedi 10 h, les équipements et services indiqués, le linge de lit. **Le prix ne comprend pas :** la caution de 350 € (à déposer sur place), la taxe de séjour, le ménage de fin de séjour, le linge de toilette, le petit déjeuner et toutes les autres prestations indiquées dans la brochure.



Détente et sérénité



CAP-D'AGDE - HÉRAULT

Résidence "Saint-Loup"****

Situé à 71 km de Montpellier et à 29 km de Béziers, Agde est un village qui a su garder toutes ses traditions. La résidence du Cap-d'Agde est située au cœur d'un écrin de 4 ha de végétation luxuriante, à 800 m de la plage et à proximité du port et des commerces. Le domaine Saint-Loup, avec sa vaste piscine et ses infrastructures, garantit de véritables moments de plaisir et de détente.

Les logements disposent d'une kitchenette fonctionnelle (plaque vitrocéramique, four, micro-ondes, lave-vaisselle; plaque vitrocéramique et micro-ondes pour les studios). Les logements disposent également d'un coffre-fort, de la TV. Balcon ou terrasse.

Studio 2 personnes (18 m² environ) : séjour avec canapé convertible (140 x 190). Salle de douches avec wc. Balcon.

2 pièces 4 personnes (39 m² environ) : séjour avec canapé convertible ou lit gigogne (2 x 80 x 190). Chambre avec 2 lits simples (80 x 190). Salle de bains avec wc. Balcon ou terrasse.

3 pièces 6 personnes (46 m² environ) : séjour avec canapé convertible ou lit gigogne (2 x 80 x 190). Deux chambres avec chacune 2 lits simples (80 x 190). Salle de bains avec wc. Balcon ou terrasse.

*** Accessible aux personnes à mobilité réduite. Il n'est pas possible de mettre un lit bébé dans les studios 2 personnes.**

Services inclus : parking privatif fermé (1 emplacement/logement). Wi-Fi, ménage fin de séjour inclus (ménage d'appoint - hors cuisine), TV (location 7 nuits).

Services avec participation : laverie. Location de linge de lit et de toilette, de kit bébé (lit, chaise haute et baignoire) et de TV. Restaurant et bar (possibilité de formule repas, nous consulter).

Loisirs inclus : piscine extérieure de 360 m² chauffée avec terrasse et parasols.

Le club enfant

Inclus : aire de jeux pour les enfants. Clubs enfants - animations enfants de 4 à 11 ans, animations ados de 12 à 15 ans.



COUP DE POUCE

20 % de réduction : pour tout séjour de 2 semaines consécutives entre le 06/04 et le 03/08 (fin de séjour) et du 31/08 au 19/10/2024.



Prix par location

Réf. : 407 049 001 Studio 2 pers. 2 pièces 4 pers. 3 pièces 6 pers.

par semaine	Studio 2 pers.	2 pièces 4 pers.	3 pièces 6 pers.
06/04-13/04	369	509	629
13/04-04/05	359	499	609
04/05-11/05	379	529	639
11/05-18/05	329	459	559
18/05-25/05	359	499	609
25/05-01/06	329	459	559
01/06-08/06	399	579	699
08/06-15/06	509	739	839
15/06-22/06	579	799	949
22/06-29/06	629	819	1019
29/06-06/07	659	989	1309
06/07-13/07	779	1209	1559
13/07-20/07	819	1269	1629
20/07-03/08	869	1339	1719
03/08-17/08	949	1429	1819
17/08-24/08	779	1229	1599
24/08-31/08	759	1149	1529
31/08-07/09	639	829	1029
07/09-14/09	359	469	579
14/09-21/09	329	449	559
21/09-28/09	299	409	479
28/09-19/10	289	399	469



Animaux : 70 €/animal/semaine ; 15 €/nuit - interdits pendant les vacances de Pâques.

Le prix comprend : la location du 1^{er} jour 17 h au dernier jour 10 h, les animations adultes et enfants selon les dates indiquées, le parking, la TV, le ménage de fin de séjour (ménage d'appoint - hors cuisine). **Le prix ne comprend pas :** la caution de 300 € (à verser à l'arrivée et restituée au départ après état des lieux), la taxe de séjour à régler sur place, le linge de lit et de toilette, les activités mentionnées avec participation, l'écoparticipation (0,20 €/pers./jour + 13 ans).



Décontracté
et aventure



Décontracté
et sérénité



VENDRES-PLAGE - HÉRAULT

Résidence "Le Grand Bleu"

Au cœur du Languedoc-Roussillon, à mi-chemin entre Béziers et Narbonne, Vendres, village typiquement méditerranéen, a su garder le charme d'une station préservée où la nature a encore toute sa place. À 800 m de la plage et à 300 m des commerces, la résidence de vacances se compose de maisonnettes mitoyennes.

Tous les logements disposent d'une kitchenette équipée (réfrigérateur, 2 plaques électriques, micro-ondes, cafetière électrique). Salle de douches et wc séparés. Terrasse ou jardinet arboré non clôturé.

Maisonnette 6 personnes (33 m² environ) : séjour avec 1 lit gigogne. À l'étage : chambre avec 1 lit double et cabine avec 2 lits superposés (pas de possibilité de mettre de lit bébé).

Services inclus : TV (location de 7 nuits), parking, fourniture du linge de lit, ménage fin de séjour (ménage d'appoint - hors cuisine).

Services avec participation : matériel bébé (lit, chaise haute et baignoire) et linge de toilette. Laverie. Wi-Fi à l'accueil.

Loisirs inclus : piscine extérieure (60 m²) non chauffée et non surveillée (ouverte d'avril à septembre - selon météo).

COUP DE POUCE

20 % de réduction : pour tout séjour de 2 semaines consécutives du 06/04 au 03/08/2024 (fin de séjour) et du 21/09 au 19/10/2024.



Prix par location

Réf. : 407 033 001 Maisonnette 6 pers.

par semaine	
06/04-13/04	449
13/04-20/04	439
04/05-11/05	459
11/05-18/05	399
18/05-25/05	439
25/05-01/06	399
01/06-08/06	509
08/06-15/06	629
15/06-29/06	719
29/06-06/07	899
06/07-13/07	1209
13/07-20/07	1269
20/07-03/08	1469
03/08-10/08	1599
10/08-17/08	1329
17/08-31/08	1209
31/08-07/09	729
07/09-14/09	479
14/09-21/09	399
21/09-28/09	369
28/09-19/10	359

Séjour du samedi au samedi.



Animaux : 70 €/animal/séjour.

Le prix comprend : la location (charges incluses) du samedi 17 h au samedi 10 h, le linge de lit et de toilette, le ménage de fin de séjour (ménage d'appoint - hors cuisine). **Le prix ne comprend pas :** la caution de 300 € (2 versements : appartement à verser à l'arrivée), la taxe de séjour, le linge de toilette.

VALRAS PLAGE - HÉRAULT

Résidence Alizéa Beach

La résidence de tourisme Alizéa Beach vous accueille en bord de mer à Valras-Plage. À l'origine petit village de pêcheurs, Valras-Plage a conservé le charme méditerranéen. Bienvenue aux amateurs de farniente qui profiteront de la grande piscine de la résidence et de son accès direct à la plage. Rien que pour vous, des appartements tout équipés avec terrasse pour profiter de la vue sur la mer.

Tous les logements disposent d'une kitchenette (avec réfrigérateur, plaques vitrocéramiques 4 feux, micro-ondes/gril, lave-vaisselle et cafetière à filtre).

2 pièces 4 personnes vue mer (45 m² environ) : séjour avec canapé-lit gigogne + TV, 1 chambre avec un grand lit. Salle de bains avec douche et wc séparés. Balcon ou terrasse avec mobilier de jardin. Vue mer.

2 pièces 6 personnes cabine vue mer (50 m² environ) : séjour avec canapé-lit gigogne + TV, 1 chambre avec un grand lit, 1 cabine avec lits superposés et rangement. Salle de bains avec douche et wc séparés. Balcon ou terrasse avec mobilier de jardin. Vue mer.

Services inclus : parking (1 place par hébergement sur réservation et selon disponibilités), la TV dans les logements. Accès Wi-Fi à la réception.

Services avec participation : laverie. Location de linge de lit et de toilette. Location de lit bébé et de chaise haute.

Loisirs inclus : piscine extérieure avec pataugeoire ouverte tous les jours de 10 h à 20 h (selon conditions météo). Accès à la piscine extérieure (d'avril à fin octobre), table de ping-pong.

COUP DE POUCE

15 % de réduction : pour tout séjour du 06/04 au 26/07/2024, réservé avant le 15/04/24.

5 % de réduction : pour tout séjour du 27/07 au 23/08/2024, réservé avant le 15/05/2024.

15 % de réduction : pour tout séjour à partir du 24/08/2024, réservé avant le 15/06/2024.



Prix par location

Réf. : 409 031 001 2 pièces 4 pers. vue mer 2 pièces 6 pers. vue mer

par semaine		
06/04-27/04	441	504
27/04-04/05	483	546
04/05-11/05	567	644
11/05-18/05	511	581
18/05-25/05	539	616
25/05-01/06	511	581
01/06-08/06	567	644
08/06-15/06	637	728
15/06-22/06	707	805
22/06-29/06	854	966
29/06-06/07	924	1043
06/07-13/07	1162	1316
13/07-20/07	1190	1351
20/07-27/07	1414	1610
27/07-03/08	1484	1678
03/08-17/08	1631	1848
17/08-24/08	1484	1687
24/08-31/08	1414	1610
31/08-07/09	924	1043
07/09-14/09	707	805
14/09-21/09	567	644
21/09-28/09	483	546
28/09-19/10	441	504



Animaux : 46 €/semaine (chiens de catégories 1 & 2 interdits - 1 max./appart).

Le prix comprend : la location du samedi 17 h au samedi 10 h, le parking, la TV. **Le prix ne comprend pas :** la caution de 300 € à verser à l'arrivée (et restituée au départ après l'état des lieux), la taxe de séjour, le linge de lit et de toilette, le ménage de fin de séjour hors coin cuisine.



SAINT-CYPRIEN-PLAGE - PYRÉNÉES-ORIENTALES

Résidence "Les Jardins de Neptune"****

À 20 km de Perpignan, Saint-Cyprien-Plage, station balnéaire de la côte catalane, propose tout ce qu'il faut pour contenter petits et grands : un cadre magnifique et préservé, 6 km de plage de sable fin, la culture et la gastronomie locales. À 350 m de la plage et du port, la résidence (piétonne et clôturée) est composée de 150 maisonnettes mitoyennes et de 23 appartements.

Tous les logements disposent d'une kitchenette équipée (micro-ondes, lave-vaisselle), salle de bains ou de douches avec wc (parfois séparés), coffre-fort. Balcon ou terrasse avec salon de jardin en appartement, patio avec salon de jardin en maisonnette.

2 pièces 2 personnes climatisé (24 m²) : séjour, chambre avec lits simples.

Maisonnette 4 personnes (33 m² environ) : séjour, chambre avec lits simples, chambre avec lits superposés. De plain-pied.

Maisonnette duplex 4/6 personnes (39 m² environ) : séjour avec canapé-lit gigogne 2 personnes, chambre avec lit double. À l'étage, chambre avec lits simples.

Maisonnette 4 personnes climatisée (33 m² environ) : séjour, chambre avec lits simples, chambre avec lits superposés. De plain-pied.

Maisonnette duplex 4/6 personnes climatisée (39 m² environ) : séjour avec canapé-lit gigogne 2 personnes, chambre avec lit double. À l'étage, chambre avec lits simples.

Services inclus : parking extérieur à la résidence selon disponibilités, TV.

Services avec participation : laverie, linge de lit, linge de toilette, matériel bébé selon disponibilités à préciser à la réservation, Wi-Fi dans les hébergements. Possibilité de ménage en cours de séjour. Services hôteliers.

Loisirs inclus : piscine extérieure ouverte d'avril à octobre selon météo. Ping-pong, pétanque.

Loisirs avec participation : snack-bar (juillet et août).

♥ **Le club enfant**

Inclus : aire de jeux pour enfants.



Prix par location

Ref. : 435 095 001	2 pièces 2 pers. climatisé	Maison 4 pers.	Maisonnette 4 pers. climatisée	Maisonnette duplex 4/6 pers.
par semaine				
06/04-18/05	359	395	435	419
18/05-25/05	489	539	595	575
25/05-15/06	495	549	605	585
15/06-22/06	575	635	699	675
22/06-29/06	659	729	805	775
29/06-06/07	835	929	1029	989
06/07-20/07	985	1090	1203	1158
20/07-27/07	1039	1158	1280	1233
27/07-10/08	1168	1301	1443	1382
10/08-17/08	1039	1158	1280	1233
17/08-24/08	885	985	1090	1046
24/08-31/08	745	819	905	869
31/08-07/09	525	579	645	625
07/09-14/09	529	589	649	625
14/09-21/09	439	479	535	509
21/09-28/09	339	369	409	399
28/09-12/10	339	375	415	405
12/10-19/10	359	395	435	419



🐾 **Animaux :** + 39 €/animal/semaine (2 max./logement, à régler dès la réservation).

Le prix comprend : la location (charges incluses) du 1^{er} jour 17 h au dernier jour 10 h, le parking, la TV. En court séjour (2 à 6 nuits) uniquement : le linge de lit et de toilette, le ménage final (sauf kitchenette). **Le prix ne comprend pas :** la caution de 300 €, la taxe de séjour à régler sur place. En séjour à la semaine uniquement : le linge de lit et de toilette, le ménage final si le logement n'est pas rendu propre (à défaut, supplément de 45 à 65 € pour le ménage, selon la taille de l'appartement).



Fun et partage



Fun et partage

ARGELÈS-SUR-MER - PYRÉNÉES-ORIENTALES

Résidence "Les Demeures de la Massane"***

La résidence de vacances "Les Demeures de la Massane***" à Argelès-sur-Mer propose 153 appartements et maisons répartis autour d'une piscine, au cœur du pays catalan, au bord de la Méditerranée et à 20 min de Perpignan. Elle bénéficie d'une situation idéale pour découvrir la Côte Vermeille. Vous profiterez de ses 7 km de plages, de la proximité des Pyrénées et de la frontière espagnole.

Tous les hébergements disposent d'un coin cuisine de l'équipée (lave-vaisselle, réfrigérateur, micro-ondes/gril, plaques vitrocéramiques, cafetière, bouilloire et grille-pain), salle de bains avec baignoire ou douche et wc. Balcon ou terrasse, TV.

Studio cabine 4 personnes (30 m² environ) : séjour avec canapé-lit double et cabine avec canapé-lit gigogne.

2 pièces cabine 6 personnes (40-45 m² environ) : séjour avec canapé-lit double, chambre avec lit double et un coin nuit avec lits superposés (pas de fenêtre) parfois avec porte coulissante.

Maison 2 pièces cabine 6 personnes (40 m² environ) : séjour avec canapé-lit double au rez-de-chaussée ; à l'étage : chambre avec lit double et coin nuit avec lits superposés.

Maison 3 pièces 6 personnes (43 m² environ) : séjour avec canapé-lit double au rez-de-chaussée ; à l'étage : chambre avec lit double, chambre avec lits jumeaux.

Services inclus : accès Wi-Fi à la réception et dans les logements en bas débit. TV dans chaque logement. Parking extérieur (1 place/logement). Prêt de matériel bébé (lit et/ou chaise - selon disponibilités, sur réservation).

Services avec participation : laverie. Location de linge de lit et de toilette. Possibilité de forfait ménage de fin de séjour (hors coin cuisine). Pack sérénité (draps, serviettes, ménage hors cuisine). Prestation lits faits à l'arrivée. Service de petit déjeuner (sur réservation) et de boulangerie (devant la réception) de mai à septembre. Wi-Fi premium en haut débit.

Loisirs inclus : piscine extérieure (chauffée en début et fin de saison, hors juin à mi-septembre, selon météo) avec jacuzzi intégré et cols de cygne (ouverte de 9 h à 20 h d'avril à septembre et de 9 h à 19 h en octobre). Accès à la salle de fitness sur réservation. Terrain de pétanque.

Loisirs avec participation : espace détente.

Le club enfant

Inclus : aire de jeux pour enfants. Animations enfants de 4 à 12 ans : inclus pendant les vacances scolaires (du lundi au vendredi de 9 h à 12 h - places limitées à un maximum de 3 demi-journées par enfant - variable selon le nombre d'inscrits et selon disponibilités - inscription sur place). Activités ados de 12 à 17 ans : inclus pendant les vacances scolaires (3 rencontres/semaine).

COUP DE POUCE

15 % de réduction : pour tout séjour entre le 06/04 et le 26/07/2024 inclus, réservé avant le 15/04/2024.

15 % de réduction : pour tout séjour à partir du 24/08/2024, réservé avant le 15/06/2024.

5 % de réduction : pour tout séjour entre le 27/07 et le 23/08/2024 inclus, réservé avant le 15/05/2024.

Prix par location

Réf. : 409 006 001	Studio cab. 4 pers.	2 pièces cab. 6 pers.	Maisonnette cab. 6 pers.	Maisonnette 3 pièces 6 pers.
06/04-13/04	385	497	532	595
13/04-04/05	385	497	532	595
04/05-11/05	462	588	630	707
11/05-18/05	385	497	532	595
18/05-15/06	462	588	630	707
15/06-22/06	525	665	714	805
22/06-29/06	574	735	784	889
29/06-06/07	679	868	931	1050
06/07-13/07	980	1246	1344	1512
13/07-20/07	1008	1288	1386	1561
20/07-27/07	1043	1330	1428	1610
27/07-03/08	1092	1393	1498	1687
03/08-17/08	1134	1449	1554	1757
17/08-24/08	1092	1267	1127	1421
24/08-31/08	1043	1330	1428	1610
31/08-07/09	574	735	784	889
07/09-14/09	525	665	714	805
14/09-21/09	420	532	574	644
21/09-28/09	364	469	504	567
28/09-05/10	322	413	448	504
05/10-19/10	322	413	448	504

Animaux : + 46 €/semaine/animal (1 max/hébergement).

Le prix comprend : la location du 1^{er} jour 17 h au dernier jour 10 h, la TV, le Wi-Fi, le parking. **Le prix ne comprend pas :** la caution de 300 € (à verser à l'arrivée), la taxe de séjour, le linge de lit et de toilette, le ménage de fin de séjour (hors kitchenette).

ARGELÈS-SUR-MER - PYRÉNÉES-ORIENTALES

Résidence Port Argelès***

Argelès-sur-Mer, une des stations balnéaires les plus attractives et familiales du sud de la France, est réputée pour son ensoleillement, sa douceur et son art de vivre. Dans le quartier piétonnier de Port Argelès, la résidence de vacances bénéficie d'une situation exceptionnelle sur le port de plaisance, entre la mer et le massif des Albères. Les plages de sable se situent entre 300 m et 700 m.

Tous les appartements disposent d'un séjour, d'une kitchenette équipée (plaques vitrocéramiques, réfrigérateur, grille-pain, lave-vaisselle, micro-ondes, cafetière, bouilloire électrique), d'une salle de bains (baignoire) avec wc, terrasse ou loggia équipée de mobilier de jardin. TV écran plat. Accès Wi-Fi (payant).

Studio 4 personnes côté montagne (27 à 32 m² environ) : séjour avec canapé convertible, cabine avec 2 lits superposés.

2 pièces 4 personnes côté montagne (35 m² environ) : séjour avec canapé convertible, chambre avec lit double ou lits simples.

2 pièces 4 personnes côté port (35 m² environ) : séjour avec canapé convertible, chambre avec lit double ou lits simples.

3 pièces 6 personnes côté montagne (50 à 60 m² environ) : séjour avec canapé convertible, chambre avec lit double ou lits simples, chambre avec lits jumeaux. Logement souvent en duplex avec salle de douches + wc supplémentaires.

Services inclus : le linge de lit et la TV. Linge de toilette (1 tapis de bain, 2 draps de bain et 2 serviettes de toilette). Accès Wi-Fi (en Basic Access à la réception de 9 h à 20 h : consultation de la messagerie et accès internet). Prêt de fer et table à repasser, aspirateur, sèche-cheveux et jeux de société. Local à vélos, parkings extérieurs clos (non réservés - selon disponibilités).

Services avec participation : accès Wi-Fi dans les logements. Location de kit bébé (lit pliant, drap-housse, chaise bébé). Laverie. Kit d'entretien, possibilité de ménage final. Service petit déjeuner.

Loisirs inclus : piscine extérieure chauffée d'avril à octobre selon météo et pataugeoire pour enfants avec solarium de 400 m². Boulodrome, terrain de volley-ball et de badminton. Salle de jeux (ping-pong, baby-foot - prêt de ballons et raquettes à la réception). Animation adultes et ados en journées en juillet et août.

Loisirs avec participation : salon de massage (réflexologie plantaire, massage énergétique dos et corps).

Le club enfant

Inclus : aire de jeux pour les enfants de 2 à 8 ans, pataugeoire.

COUP DE POUCE

15 % de réduction : pour tout séjour de 7 nuits minimum consécutives entre le 06/04 et le 03/05/2024 inclus, réservé avant le 15/03/2024 (sauf en 3 pièces 6 personnes côté montagne).

10 % de réduction : pour tout séjour de 7 nuits minimum consécutives entre le 04/05 et le 19/07/2024 inclus et entre le 17/08 et le 08/11/2024 inclus, réservé avant le 12/04/2023 (sauf en 3 pièces 6 personnes côté montagne).

10 % de réduction : pour tout séjour de 14 nuits consécutives entre le 06/04 et le 19/10/2024 inclus.

Prix par location

Réf. : 402 002 001	Studio 4 pers. côté montagne	2 pièces 4 pers. côté montagne	2 pièces 4 pers. côté port	3 pièces 6 pers. côté montagne
06/04-27/04	462	539	609	749
27/04-04/05	413	455	525	644
04/05-11/05	525	560	630	777
11/05-18/05	448	525	595	735
18/05-25/05	525	560	630	777
25/05-08/06	448	525	595	735
08/06-29/06	581	651	721	875
29/06-06/07	791	966	1036	1267
06/07-13/07	994	1106	1176	1421
13/07-27/07	1092	1127	1267	1519
27/07-17/08	1246	1330	1470	1764
17/08-24/08	1092	1127	1267	1421
24/08-31/08	595	665	735	917
31/08-14/09	504	567	637	770
14/09-19/10	399	441	511	623

7 nuits minimum du samedi au samedi entre le 06/07 et le 24/08/2024 inclus, pour tous les hébergements sauf le 2 pièces 4 personnes côté montagne et port.

7 nuits minimum en arrivée libre entre le 06/07 et le 23/08/2024 inclus, en 2 pièces 4 personnes côté montagne et port.

Animaux : 45 € à 120€ selon la durée du séjour.

Le prix comprend : la location du samedi 17 h au samedi 10 h, le linge de lit, le linge de toilette (1 tapis de bain, 2 draps de bain, 2 serviettes de toilette et 1 mini kit entretien), la TV. **Le prix ne comprend pas :** la caution de 200 € (à verser à l'arrivée et restituée le jour du départ après état des lieux), la taxe de séjour, le ménage de fin de séjour.

Découverte
et aventure

PORT-BARCARÈS - PYRÉNÉES-ORIENTALES

Le Grand Bleu***

Port-Barcarès est une station très animée qui bénéficie d'atouts exceptionnels pour vos vacances : une plage de sable fin sur 8 km, un port de pêche et de plaisance, des zones vertes, un lac marin de 8 000 ha. La résidence de vacances se situe à 100 m de la plage. Vous trouverez tous les commerces nécessaires à proximité (250 m environ), ainsi que "Le Lydia", emblématique paquebot des sables.

Les logements disposent tous d'une kitchenette équipée (avec 2 plaques vitrocéramiques, micro-ondes/gril, cafetière, bouilloire et grille-pain). Salle de bains avec wc (le plus souvent séparés). Terrasse, balcon ou loggia équipés de salon de jardin. Chaque logement dispose d'un ventilateur.

Studio cabine 2/4 personnes (20 à 25 m²) : séjour avec canapé-lit BZ, coin cabine fermé avec banquette-lit gigogne simple.

2 pièces cabine 5 personnes (30 m² environ) : séjour avec canapé-lit double, chambre le plus souvent avec des lits simples, coin cabine avec banquette-lit simple. Logement PMR sur demande.

Services inclus : Accès Wi-Fi à la réception aux horaires d'ouverture de celle-ci, limité à 30 min./jour/adulte, TV.

Services avec participation : Matériel bébé (lit, chaise, baignoire - à réserver et selon disponibilités). Linge de lit et de toilette. Climatiseur mobile (sous réserve de disponibilités - à réserver). Ménage de fin de séjour (hors kitchenette). Accès Wi-Fi dans les logements. Laverie. Possibilité de petit déjeuner (en pré-réservation). Parking extérieur

Loisirs inclus : Piscine extérieure (ouverte du 06/04 au 28/09/2024 selon météo) et solarium équipé de chaises longues. Minigolf. Terrain de pétanque.



COUP DE POUCE

20 % de réduction : pour tout séjour entre le 04/05 et le 28/09/2024 réservé avant le 15/03/2024. Offre cumulable avec la promotion spéciale pour 2 semaines, valable pour les séjours d'une semaine minimum. Offre réservée aux 2 pièces.

30 % de réduction : pour tout séjour entre le 06/04 et le 04/05/2024 réservé avant le 31/10/2023 et pour tout séjour entre le 04/05 et le 28/09/2024 réservé avant le 15/03/2024. Offre cumulable avec la promotion spéciale pour 2 semaines, valable pour les séjours d'une semaine minimum. Offre réservée aux studios 4 personnes.

2 semaines = 1 semaine : pour tout séjour de 2 semaines consécutives entre le 01/06 et le 06/07/2024, la semaine la moins chère est offerte. Offre non cumulable avec l'offre "Réservez tôt".

10 % de réduction : pour tout séjour de 2 semaines consécutives se terminant au plus tard le 08/06 ou débutant à partir du 24/08/2024. Offre cumulable avec l'offre "Réservez tôt".

3 semaines = 2 semaines : pour tout séjour de 3 semaines consécutives, la semaine la moins chère est offerte entre le 06/04 et le 06/07/2024, et à partir du 17/08/2024. Offre non cumulable avec d'autres promotions.

Prix par location

Réf. : 492 013 001	Studio cab. 4 pers.	2 pièces cab. 5 pers.
par semaine		
06/04-04/05	245	308
04/05-11/05	315	385
11/05-08/06	245	308
08/06-15/06	315	385
15/06-22/06	378	462
22/06-06/07	427	525
06/07-13/07	756	994
13/07-27/07	812	1078
27/07-03/08	889	1190
03/08-17/08	1036	1337
17/08-24/08	812	1078
24/08-31/08	427	525
31/08-07/09	315	385
07/09-28/09	245	308

Séjours du samedi au samedi.

Avant le 29/06 et à partir du 31/08, Arrivées possibles tous les jours sauf le dimanche (RV à prendre à J-3 avec l'accueil pour RV remise des clés). Séjour minimum de 5 nuits (facturation au prorata).



Animaux : + 49 €/semaine (1 seul animal par logement).

Le prix comprend : la location (charges incluses) du 1^{er} jour 15 h au dernier jour avant 10 h, la TV, l'accès Wi-Fi à la réception (30 min./jour/personne), le parking public à proximité, l'accès à la piscine découverte du 06/04 au 28/09/2024 selon météo. **Le prix ne comprend pas :** la caution de 250 € (à verser à l'arrivée et restituée le jour du départ ou par courrier après état des lieux), la taxe de séjour, le linge de lit et de toilette.

Découverte
et aventure

SAINTE-MARIE-PLAGE - PYRÉNÉES-ORIENTALES

"Les Résidences"***

La commune est divisée en deux entités : le village de Sainte-Marie, situé à 15 km de Perpignan et à 3 km de Canet-en-Roussillon, et Sainte-Marie-Plage, à 2 km du village, le long du littoral méditerranéen, avec les Pyrénées en toile de fond. Les maisonnettes, accolées, se situent entre 100 et 400 m des commerces. Les résidences de vacances se situent à 100 m maximum de la plage avec accès direct.

Tous les logements disposent d'une kitchenette (avec minifour ou micro-ondes, 2 à 4 plaques électriques, cafetière, lave-linge ou lave-vaisselle), salle d'eau (douche), wc séparés ou non. Terrasse ou loggia avec salon de jardin.

Appartements 2/4 personnes (25 m² environ) : séjour avec 2 couchages, chambre avec 2 couchages (parfois lits superposés).

2 pièces 6 personnes cabine (25/35 m² environ) : séjour avec 2 couchages, chambre avec 2 couchages + cabine lits superposés.

Maisonnette 2 pièces 4 personnes (25 m² environ) : séjour avec 2 couchages, mezzanine 2 personnes.

Maisonnette 6 personnes (45 à 55 m²) : séjour avec 2 couchages, mezzanine et chambre ou 2 chambres avec chacune 2 couchages (parfois lits superposés et/ou à l'étage).

Services inclus : parking extérieur (selon disponibilités). TV dans tous les logements. Prêt de baignoire pour bébé (selon disponibilités), prêt de sèche-cheveux, aspirateur, fer à repasser, table à repasser.

Services avec participation : location de draps et de kit linge de toilette (drap de bain, serviette de toilette, torchon). Forfait ménage final (sauf kitchenette - à régler dès la réservation). Location de lit et/ou chaise bébé (selon disponibilités - à préciser dès la réservation).

Loisirs inclus : pour les maisonnettes : piscine extérieure non chauffée (ouverte de mi-juin à mi-septembre selon météo de 10 h à 19 h avec parfois fermeture le midi - horaires donnés à titre indicatif, se renseigner sur place auprès de la réception).



Prix par location

Réf. : 435 059 001	2 pièces 4 pers.	2 pièces cab. 6 pers.	Maisonnette 4 pers.	Maisonnette 6 pers.
par semaine				
06/04-04/05	269	305	395	415
04/05-18/05	269	305	389	405
18/05-25/05	339	375	505	515
25/05-08/06	379	435	585	605
08/06-15/06	505	585	765	785
15/06-22/06	525	595	785	809
22/06-29/06	669	739	995	1029
29/06-06/07	785	869	1178	1223
06/07-20/07	829	915	1233	1274
20/07-27/07	1029	1162	1570	1627
27/07-10/08	1097	1223	1668	1729
10/08-17/08	1009	1141	1539	1590
17/08-24/08	865	965	1301	1356
24/08-31/08	735	819	1107	1152
31/08-07/09	509	579	769	799
07/09-14/09	519	579	779	799
14/09-21/09	425	479	625	645
21/09-28/09	295	345	439	459
28/09-12/10	295	345	389	405
12/10-19/10	325	359	479	499

Séjour du samedi au samedi.



Animaux : + 39 €/animal/semaine (2 max./logement, à régler dès la réservation).

Le prix comprend : la location du samedi 17 h au samedi 10 h, la TV. **Le prix ne comprend pas :** la taxe de séjour, la caution de 300 € (à verser lors de votre arrivée et restituée après état des lieux), le linge de lit et de toilette, les charges (avant le 15/06 et après le 24/08/2024, selon relevé du compteur ou forfait), le ménage final si le logement n'est pas rendu propre (sinon supplément sanitation de 9 € et de 40 à 60 € pour le ménage, selon la taille de l'appartement).



Détente
et sérénité



Découverte
et aventure



TORREILLES - PYRÉNÉES-ORIENTALES

Résidence "Le Mas de Torreilles"****

Torreilles, village typiquement catalan, est le point de départ idéal pour des excursions dans l'arrière-pays, pour découvrir la route des vins ou les châteaux cathares. Torreilles est aussi une station idéale pour des vacances en famille avec sa plage de 4 km. Située à 1 km de la plage et à 4 km du centre de Torreilles, la résidence est composée de 84 maisons mitoyennes au charme méditerranéen.

Toutes les maisons disposent d'une cuisine (lave-vaisselle, micro-ondes, plaques vitrocéramiques - lave-linge en maisonnettes 6/8 personnes). Salle d'eau, wc (parfois séparés). Coffre-fort, climatisation. Terrasse et jardin avec salon de jardin.

Maisonnette duplex 4 personnes (53 m² environ) : séjour avec canapé-lit gigogne, douche. À l'étage : chambre avec lits simples, salle de bains.

Maisonnette 4 adultes/2 enfants (53 m²) : séjour avec canapé-lit gigogne 2 personnes, douche. À l'étage, chambre avec 2 lits simples, mezzanine avec lits simples pour enfants (12 ans maximum), salle de bains.

Maisonnette duplex 6 adultes + 2 enfants (72 m²) : séjour avec canapé-lit gigogne, banquette-lit enfant, chambre avec lit double, douche. À l'étage : chambres avec 2 lits simples + fauteuil-lit enfant séparé par un rideau, salle de bains. Enfants de 12 ans maximum.

Services inclus : linge de lit et linge de toilette (change payant), parking (1 place par logement selon disponibilités), TV, lave-vaisselle.

Services avec participation : laverie, matériel bébé (selon disponibilités), Wi-Fi dans les hébergements. Possibilité de ménage en cours de séjour.

Loisirs inclus : piscine chauffée (sauf en juillet/août) de 150 m² et pataugeoire (à partir d'avril à octobre selon météo), espace fitness, aire de jeux pour enfants, ping-pong, pétanque, barbecue commun dans le parc.

Loisirs avec participation : espace sauna/hammam, massages et soins en cabine.

Le club enfant

Inclus : aire de jeux pour enfants.



Prix par location

Réf. : 435 094 001

par semaine	Maisonnette duplex 4 pers.	Maisonnette duplex 4/6 pers.	Maisonnette duplex 6/8 pers.
06/04-27/04	509	615	749
27/04-11/05	509	605	745
11/05-25/05	539	649	795
25/05-08/06	615	735	899
08/06-15/06	675	799	979
15/06-22/06	789	949	1162
22/06-29/06	909	1090	1341
29/06-06/07	1090	1301	1611
06/07-20/07	1294	1545	1913
20/07-27/07	1447	1729	2131
27/07-10/08	1576	1886	2325
10/08-17/08	1447	1729	2131
17/08-24/08	1239	1478	1825
24/08-31/08	1025	1229	1509
31/08-07/09	725	855	1060
07/09-14/09	729	869	1066
14/09-21/09	579	689	849
21/09-28/09	435	515	635
28/09-19/10	465	549	679

Animaux : + 39 €/animal/semaine (2 max./logement, à régler dès la réservation).

Le prix comprend : la location (charges incluses) du 1^{er} jour 17 h au dernier jour 10 h, le linge de lit et de toilette (change payant), le parking, la TV. En court séjour (2 à 6 nuits) uniquement : le ménage final (sauf kitchenette). **Le prix ne comprend pas** : la caution de 400 €, la taxe de séjour (à régler sur place). En séjour à la semaine uniquement : le ménage final si le logement n'est pas rendu propre (à défaut, supplément de 45 à 65 € pour le ménage, selon la taille de l'appartement).

CIBOURE - PYRÉNÉES-ATLANTIQUES

Résidence Soko-Eder***

La résidence hôtelière 3 étoiles Ciboure Soko-Eder, installée sur une colline, dans un quartier résidentiel calme aux abords de la baie de Saint-Jean-de-Luz et est idéalement située, proche des commerces, restaurants, d'une plage surveillée en été et du réseau de transport en commun Hegobus. Ciboure est un port pittoresque du Pays basque, avec un environnement de qualité.

Chaque appartement dispose d'un coin cuisine entièrement équipé (2 plaques chauffantes, réfrigérateur, micro-ondes/gril, vaisselle, cafetière et bouilloire électriques, grille-pain). Sanitaires complets. Terrasse ou loggia ou rez-de-jardin avec mobilier. TV écran plat et accès Wi-Fi en Basic Access.

Studio 4 personnes (24 m² environ) : séjour avec canapé-lit, cabine avec lits superposés.

2 pièces 4 personnes (31 m² environ) : séjour avec canapé-lit, chambre avec lit double.

2 pièces cabine 6 personnes (39 m² environ) : séjour avec canapé-lit double, chambre avec lit double, cabine avec lits superposés, salle de douches supplémentaire.

Services inclus : le linge de lit et de toilette (2 draps de bain et 2 serviettes) et la TV dans chaque logement. Accès Wi-Fi (en Basic Access : consultation de la messagerie et accès internet). Parking découvert (1 place/logement). Services de prêt (fer et table à repasser, sèche-cheveux, parasol de plage...). Local à vélos...

Services avec participation : laverie, accès Wi-Fi (en Full Access : consultation de la messagerie, accès internet, passer des appels vidéo, télécharger des films, de la musique ou recevoir/envoyer des gros fichiers), matériel bébé, service de boulangerie et petit déjeuner. Forfait ménage de fin de séjour.

Loisirs inclus : piscine extérieure non chauffée avec transats (ouverture selon météo). Table de ping-pong. Prêt de jeux de société.

Le club enfant

Inclus : espace jeux pour enfants à la résidence et parcours santé à 300 m.



Prix par location

Réf. : 402 001

par semaine	Studio 4 pers.	2 pièces 4 pers.	2 pièces 6 pers.
06/04-04/05	679	763	889
04/05-11/05	686	777	896
11/05-18/05	679	763	889
18/05-25/05	686	777	896
25/05-29/06	679	763	889
29/06-06/07	798	896	1099
06/07-13/07	1029	1218	1568
13/07-20/07	1190	1295	1582
20/07-17/08	1421	1547	1883
17/08-24/08	1190	1295	1582
24/08-31/08	1029	1218	1568
31/08-14/09	742	840	994
14/09-19/10	476	546	609

7 nuits minimum en arrivée libre entre le 20/07 et le 23/08/2024 inclus en studio 4 personnes et 2 pièces 4 personnes.

7 nuits minimum en samedi/samedi entre le 13/07 et le 25/08/2024 inclus en 2 pièces 6 personnes.



COUP DE POUCE

15 % de réduction : pour tout séjour de 7 nuits consécutives minimum entre le 06/04 et le 03/05/2024 inclus, réservé avant le 15/03/2024 (sauf en 2 pièces 6 personnes).

10 % de réduction : pour tout séjour de 7 nuits consécutives minimum entre le 04/05 et le 19/07/2024 inclus et entre le 17/08 et le 19/10/2024 inclus, réservé avant le 15/04/2024 (sauf en 2 pièces 6 personnes).

10 % de réduction : pour tout séjour de 14 nuits consécutives entre le 06/04 et le 03/05/2024 inclus.

18 % de réduction : pour tout séjour de 14 nuits consécutives entre le 04/05 et le 19/10/2024 inclus.



Animaux : 45 € à 120 € selon la durée du séjour.

Le prix comprend : la location du samedi 17 h au samedi 10 h, le linge de lit et de toilette, la TV, le Wi-Fi, le parking, 1 mini kit entretien. **Le prix ne comprend pas** : la caution de 200 € (à verser à l'arrivée et restituée au départ après état des lieux), la taxe de séjour, le ménage de fin de séjour.



Détente
et sérénité



Détente
et sérénité

URRUGNE - PYRÉNÉES-ATLANTIQUES

Le Domaine d'uhaina

À deux pas de l'Espagne, Urrugne, classée Zone Natura 2000, dispose d'un emplacement idéal entre mer et montagne. Le Domaine d'uhaina, qui signifie "Domaine des Vagues" en basque, est situé dans un environnement naturel préservé. La résidence, à l'architecture authentique avec sa couleur rouge, se compose de 94 appartements répartis sur quatre bâtiments et ouverts sur des espaces verts.

Les appartements sont composés d'une kitchenette équipée d'un four à micro-ondes, plaques de cuisson, réfrigérateur et lave-vaisselle, grille-pain et cafetière. Terrasse ou balcon avec mobilier de jardin.

2 pièces 4 personnes (30 m² environ) : séjour avec canapé-lit, chambre avec lit double, salle de bains avec wc.

2 pièces 6 personnes (36 m² environ) : de plain-pied ou en duplex, séjour avec canapé-lit, chambre avec 1 lit double, cabine avec lits superposés, salle de bains avec wc.

3 pièces 6 personnes (41 m²) : de plain-pied ou en duplex, séjour avec canapé-lit, chambre avec lit double, chambre avec lits simples, salle de bains avec wc.

Services inclus : accès Wi-Fi à l'accueil, linge de lit (change payant). En prêt : kit bébé (chaise haute, lit, baignoire et matelas à langer), fer et table à repasser (selon disponibilités). Parking extérieur.

Services avec participation : linge de toilette, télévision, forfait ménage final, accès Internet supplémentaire dans le logement. Service de petit déjeuner, laverie.

Loisirs inclus : piscine intérieure et extérieure chauffées (ouverture selon les conditions météorologiques) avec jeux d'eau pour enfants. Hammam, salle de sport, terrain multisport.

Le club enfant

Inclus : miniclub (4-12 ans) en juillet et août.



COUP DE POUCE

15% de réduction : pour tout séjour de 2 semaines consécutives et plus entre le 06/04 et le 06/07/2024 et à partir du 31/08/2024.



Prix par location

Réf. : 417 032 001	2 pièces 4 pers.	2 pièces 6 pers.	3 pièces 6 pers.
par semaine			
06/04-04/05	500	520	555
04/05-11/05	565	600	625
11/05-01/06	485	515	540
01/06-22/06	500	550	575
22/06-29/06	550	570	640
29/06-06/07	650	695	740
06/07-13/07	1305	1385	1530
13/07-20/07	1345	1425	1575
20/07-17/08	1550	1665	1945
17/08-24/08	1345	1425	1575
24/08-31/08	1305	1385	1530
31/08-07/09	585	620	655
07/09-28/09	390	460	490
28/09-19/10	315	335	365



Animaux : + 42 €/animal/séjour.

Le prix comprend : la location (charges comprises) du samedi 17 h au samedi 10 h, les équipements et services indiqués, le linge de lit. **Le prix ne comprend pas :** la caution de 450 € (à déposer sur place), la taxe de séjour, le ménage de fin de séjour, le linge de toilette, le petit déjeuner et toutes les autres prestations indiquées dans la brochure.

BIARRITZ - PYRÉNÉES-ATLANTIQUES

Résidence "Les Hauts de Milady"****

Biarritz est une destination très réputée avec sa façade maritime longue de 4 km. La ville offre un large choix d'activités culturelles et de loisirs. Le quartier de la Milady est une des perles de la façade littorale. La résidence "Les Hauts de Milady" se compose de bâtiments de standing avec piscine extérieure, sauna, hammam et solarium avec une vue panoramique.

Les appartements sont composés d'une kitchenette équipée d'un four à micro-ondes, plaques de cuisson, réfrigérateur et lave-vaisselle, grille-pain et cafetière. Terrasse ou balcon avec mobilier de jardin.

2 pièces 4 personnes (33 m²) : séjour avec canapé-lit, chambre avec 1 lit double, salle de bains avec wc.

2 pièces 6 personnes (43 m²) : séjour avec canapé-lit, chambre avec 1 lit double, coin cabine avec lits superposés, salle de bains avec wc.

3 pièces 6 personnes (49 m²) : séjour avec canapé-lit, chambre avec 1 lit double, chambre avec lits simples parfois superposés. Salle de bains avec wc.

Services inclus : accès Wi-Fi une connexion dans le logement, linge de lit (change payant), local à vélos, TV. En prêt : kit bébé (chaise haute, lit, baignoire et matelas à langer), fer et table à repasser (selon disponibilités).

Services avec participation : parking souterrain, linge de toilette, ménage final, accès Internet supplémentaire dans le logement, service de petit déjeuner, laverie.

Loisirs inclus : piscines extérieure et intérieure chauffées, sauna, hammam, salle de sport.



COUP DE POUCE

15% de réduction : pour tout séjour de 2 semaines consécutives et plus entre le 06/04 et le 06/07/2024 et à partir du 31/08/2024.



Prix par location

Réf. : 417 033 001	2 pièces 4 pers.	2 pièces 6 pers.	3 pièces 6 pers.
par semaine			
06/04-04/05	590	645	700
04/05-11/05	570	630	720
11/05-01/06	495	545	625
01/06-08/06	550	595	640
08/06-15/06	600	650	700
15/06-22/06	775	825	875
22/06-29/06	800	850	900
29/06-06/07	850	900	975
06/07-13/07	1350	1440	1600
13/07-27/07	1690	1955	2070
27/07-24/08	1885	2130	2315
24/08-31/08	1350	1440	1600
31/08-07/09	595	660	720
07/09-14/09	520	570	625
14/09-19/10	415	470	520



Animaux : + 50 €/séjour/animal.

Le prix comprend : la location (charges comprises) du samedi 17 h au samedi 10 h, les équipements et services indiqués, le linge de lit. **Le prix ne comprend pas :** la caution de 450 € (à déposer sur place), la taxe de séjour, le ménage de fin de séjour, le linge de toilette, le petit déjeuner et toutes les autres prestations indiquées dans la brochure.



Fun et partage



Détente et sérénité



MIMIZAN - LANDES

Résidence Le Domaine des Dunes***

Mimizan-Plage est un village des Landes au bord de l'océan Atlantique. La résidence est située au cœur d'une pinède de plus de 2 ha, à 800 m des plages et des commerces. Vous pouvez retrouver dans cette résidence un espace loisirs détente avec deux piscines chauffées, une salle de sport et un sauna.

Les logements disposent d'une kitchenette équipée (réfrigérateur, grille-pain, cafetière, plaques de cuisson, four micro-ondes, lave-vaisselle) et d'une salle de bains avec wc séparés.

Maison T2 4 personnes (33 m² environ) : séjour avec canapé-lit, chambre avec 1 lit double, salle d'eau ou salle de bains, wc séparés.

Maison T3 6 personnes (44 m² environ) : séjour avec canapé-lit, chambre avec 1 lit double, chambre avec 2 lits simples ou lits superposés, salle de bains ou salle d'eau, wc séparés.

Services inclus : accès Wi-Fi à l'accueil. Prêt de matériel bébé (chaise, baignoire, lit bébé, matelas à langer - selon disponibilités) et de fer et table à repasser.

Services avec participation : location de linge de lit et de toilette, de TV. Laverie. Service petit déjeuner.

Loisirs inclus : piscine intérieure et extérieure chauffée (ouverture selon conditions météorologiques). Sauna, salle de fitness.

Le club enfant

Inclus : miniclub enfants (juillet/août).



COUP DE POUCE

15% de réduction : pour tout séjour de 2 semaines consécutives et plus entre le 06/04 et le 06/07/2024 et à partir du 31/08/2024.



Prix par location

Réf. : 417 013 001

	Maisonnette 2 pièces 4 pers.	Maisonnette 3 pièces 6 pers.
par semaine		
06/04-04/05	365	470
04/05-11/05	415	465
11/05-01/06	360	400
01/06-22/06	380	450
22/06-29/06	500	700
29/06-06/07	600	775
06/07-13/07	1035	1360
13/07-20/07	1065	1405
20/07-27/07	1190	1495
27/07-24/08	1305	1645
24/08-31/08	1035	1360
31/08-07/09	380	450
07/09-14/09	330	365
14/09-21/09	200	225
21/09-19/10	255	325



Animaux : 50 €/animal/séjour.

Le prix comprend : la location charges incluses du samedi 17 h au samedi 10 h (ou du vendredi 17 h au dimanche 12 h pour les week-ends). **Le prix ne comprend pas :** la caution de 350 € à verser à l'arrivée et restituée au départ après état des lieux, la taxe de séjour, le linge de lit et de toilette, la laverie, le ménage final, le ménage quotidien, la TV, le service petit déjeuner.

MOLIETS - LANDES

Résidence Terrasses de l'océan***

Entre océan et forêt, Moliets, station balnéaire des Landes réputée pour ses plages, vous accueille pour des vacances en famille ou entre amis. Au cœur de Moliets, à 300 m de la plage et du golf, la résidence est composée de logements répartis sur 3 étages bénéficiant tous d'une vue très agréable.

Tous les appartements possèdent un coin cuisine équipé (réfrigérateur, grille-pain, cafetière, plaques vitrocéramiques, four micro-ondes, lave-vaisselle) et des sanitaires complets. Terrasse ou balcon avec mobilier de jardin.

2 pièces 4 personnes (35 m² environ) : séjour avec canapé-lit gigogne, chambre avec lit double. Salle de douches et wc.

2 pièces cabine 6 personnes (35 m² environ) : séjour avec canapé-lit gigogne. Chambre avec lit double. Cabine avec lits superposés. Salle de bains et wc.

3 pièces 6 personnes (45 m² environ) : séjour avec canapé-lit gigogne, chambre avec lit double, chambre avec 2 lits simples. Salle de bains et wc séparés.

4 pièces 8 personnes (57 m² environ) : séjour avec canapé-lit gigogne, chambre avec lit double. Salle d'eau et wc séparés. À l'étage : chambre avec lit double et chambre avec 2 lits simples. Salle de bains et wc.

Services inclus : local à vélos. Parking. Accès Wi-Fi à l'accueil. Prêt de matériel bébé (chaise, baignoire, matelas à langer et lit bébé - selon disponibilités) et de fer et table à repasser.

Services avec participation : location de linge de lit et de toilette. TV. Service petit déjeuner. Accès Wi-Fi dans le logement. Laverie.

Loisirs inclus : piscine intérieure chauffée. Piscine extérieure et pataugeoire pour enfants (ouverture à Pâques et selon météo). Sauna. Salle de gym.



COUP DE POUCE

15% de réduction : pour tout séjour de 2 semaines consécutives et plus entre le 06/04 et le 06/07/2024 et à partir du 31/08/2024.



Prix par location

Réf. : 417 027 001

	2 pièces 4 pers.	2 pièces cab. 6 pers.	3 pièces 6 pers.	4 pièces 8 pers.
par semaine				
06/04-04/05	380	405	425	510
04/05-11/05	420	440	455	540
11/05-01/06	365	380	395	470
01/06-08/06	350	365	380	450
08/06-22/06	440	515	560	640
22/06-29/06	575	625	675	750
29/06-06/07	675	725	775	880
06/07-13/07	1045	1095	1210	1370
13/07-20/07	1240	1310	1475	1660
20/07-17/08	1475	1535	1665	1850
17/08-24/08	1350	1430	1595	1790
24/08-31/08	1045	1095	1210	1370
31/08-07/09	360	385	410	445
07/09-28/09	315	335	355	385
28/09-05/10	210	225	280	300
05/10-19/10	315	335	355	385



Animaux : 50 €/animal/séjour.

Le prix comprend : la location (charges incluses) du samedi 17 h au samedi 10 h (du vendredi 17 h au dimanche avant 12 h pour les week-ends), le parking, le local à vélos. **Le prix ne comprend pas :** la caution de 350 € à verser à l'arrivée et restituée le jour du départ ou par courrier après état des lieux, le linge de lit et de toilette, la TV, la taxe de séjour, le ménage de fin de séjour et le ménage quotidien, le service petit déjeuner.

Détente
et sérénité

BISCARROSSE - LANDES

Résidence "Domaine des Grands Lacs"****

Le Domaine des Grands Lacs*** vous accueille au cœur de la forêt des Landes de Gascogne, à seulement 400 m du lac de Biscarrosse et à proximité des plages océanes de Biscarrosse et de Mimizan. Ville authentique et riche de son patrimoine culturel, à 20 minutes du centre-ville, le village de Biscarrosse-Plage offre aux vacanciers un rythme de vie à mille lieues de l'agitation urbaine.

Tous les logements disposent d'une kitchenette équipée avec plaques de cuisson, réfrigérateur, micro-ondes, grille-pain, bouilloire électrique, cafetière électrique, lave-vaisselle (sauf 2 pièces 4 personnes accessibles aux personnes à mobilité réduite). Terrasse ou balcon avec mobilier de jardin.

2 pièces 4 personnes (30 m²) : séjour avec canapé-lit gigogne double, chambre avec lit double. Certains appartements sont accessibles aux personnes à mobilité réduite.

3 pièces 6 personnes (40 m²) : séjour avec canapé-lit gigogne double, chambre avec 1 lit double, chambre avec lits simples. Certains appartements sont accessibles aux personnes à mobilité réduite.

Services inclus : parking extérieur (1 place/logement). Prêt de lit et chaise bébé (sur réservation et selon disponibilités).

Services avec participation : le linge de lit et de toilette, laverie. Option lits fait à l'arrivée (sur réservation). Service petit déjeuner.

Loisirs inclus : 2 piscines à votre disposition tous les jours de 10 h à 19 h et jusqu'à 20 h en juillet/août. Espace bien-être composé d'un sauna, d'un bain à bulles. Salle de sport, accessible dans les horaires d'ouverture de la réception, selon disponibilités.

Loisirs avec participation : massages.

Le club enfant

Inclus : 1 bassin extérieur avec un toboggan aquatique et une pataugeoire. Aire de jeux enfants et terrain multisport.

**Prix par location**

Réf. : 409 030 001 2 pièces 4 pers. 3 pièces 6 pers.

par semaine	2 pièces 4 pers.	3 pièces 6 pers.
06/04-13/04	553	658
13/04-27/04	525	623
27/04-04/05	497	588
04/05-11/05	623	735
11/05-18/05	525	623
18/05-25/05	581	686
25/05-01/06	553	658
01/06-08/06	609	721
08/06-22/06	637	756
22/06-29/06	763	896
29/06-06/07	896	1064
06/07-20/07	1274	1505
20/07-27/07	1316	1554
27/07-03/08	1379	1631
03/08-10/08	1407	1666
10/08-17/08	1316	1554
17/08-24/08	1274	1505
24/08-31/08	1106	1309
31/08-07/09	623	735
07/09-14/09	553	658
14/09-19/10	420	490

**COUP DE POUCE**

15 % de réduction : pour tout séjour entre le 06/04 et le 26/07/2024 inclus, réservé avant le 15/04/2024.

15 % de réduction : pour tout séjour à partir du 24/08/2024, réservé avant le 15/06/2024.

5 % de réduction : pour tout séjour du 27/07 au 23/08/2024 inclus, réservé avant le 15/05/2024.

Animaux : 10 €/jour ; 46 €/semaine (1 max/hébergement).

Le prix comprend : la location du samedi 17 h au samedi 10 h. **Le prix ne comprend pas** : la caution de 300 € (remboursée au départ après état des lieux), la taxe de séjour, le linge de lit et de toilette, le ménage de fin de séjour (hors coin cuisine).

Fun et
partage

ARÈS - GIRONDE

"Les Rives de Saint-Brice"****

Située sur le Bassin d'Arcachon, Arès est une station nature, jalonnée de pistes cyclables et de nombreux sentiers de randonnée.

La résidence est divisée en deux parties sur le modèle "village de pêcheurs" ou "village arcachonnais". Cette résidence piétonnière se situe dans un parc très arboré qui bénéficie d'un accès direct à une plage de sable du bassin d'Arcachon.

Toutes les maisons disposent d'une kitchenette équipée avec 2 plaques électriques, four à micro-ondes, réfrigérateur, grille-pain, cafetière électrique, lave-vaisselle. Sanitaires complets (salle de bains avec wc séparés). Terrasse privée.

2 pièces 4 personnes (40 m²) : séjour avec canapé-lit gigogne, chambre avec lit double, salle d'eau avec douche ou baignoire et wc.

3 pièces 6 personnes (40 m²) : séjour avec canapé-lit gigogne, chambre avec lit double, chambre avec 2 lits simples, salle de bains avec douche ou baignoire et wc séparés.

3 pièces 6 personnes duplex (51 m²) : séjour avec canapé-lit gigogne, à l'étage chambre avec lit double, chambre avec 2 lits simples, salle de bains et wc séparés.

4 pièces 8 personnes (70 m²) : séjour avec canapé-lit gigogne, chambre avec lit double, chambre avec 2 lits simples, salle de bains, wc séparés. À l'étage : chambre avec lit double, salle de bains avec baignoire et wc séparés.

Services inclus : parking extérieur. Accès Wi-Fi gratuit à l'accueil et au salon. En prêt, sur demande : matériel bébé (chaise haute, baignoire, matelas à langer et lit), fer et table à repasser.

Services avec participation : ménage final, location de linge de lit et de toilette et de TV. Accès Internet dans le logement. Laverie. Location de vélos. Service de petit déjeuner.

Loisirs inclus : 2 piscines extérieures (ouvertes selon météo), 1 piscine intérieure chauffée. Salle de gym. Ping-pong.

Le club enfant

Inclus : pataugeoire extérieure et club enfants (en juillet/août).

**COUP DE POUCE**

15 % de réduction : pour tout séjour de 2 semaines consécutives et plus entre le 06/04/2024 et le 06/07/2024 et à partir du 24/08/2024.

**Prix par location**

Réf. : 417 017 001 2 pièces 4 pers. 3 pièces 6 pers. 3 pièces duplex 6 pers. 4 pièces 8 pers.

par semaine	2 pièces 4 pers.	3 pièces 6 pers.	3 pièces duplex 6 pers.	4 pièces 8 pers.
06/04-04/05	445	505	545	695
04/05-11/05	415	455	480	655
11/05-01/06	420	525	610	745
01/06-22/06	445	485	565	695
22/06-29/06	550	620	630	830
29/06-06/07	600	720	775	900
06/07-13/07	1055	1200	1280	1495
13/07-27/07	1275	1455	1535	1855
27/07-17/08	1395	1580	1640	1935
17/08-24/08	1150	1310	1395	1630
24/08-31/08	860	935	970	1230
31/08-07/09	400	450	480	650
07/09-28/09	355	385	415	555
28/09-05/10	235	265	285	345
05/10-19/10	340	385	415	555



Animaux : + 50 €/animal/sejour.

Le prix comprend : la location (charges incluses) du samedi 17 h au samedi 10 h (du vendredi 17 h au dimanche avant 12 h pour les week-ends), parking extérieur. **Le prix ne comprend pas** : la caution de 350 € à verser à l'arrivée et restituée au départ après état des lieux, la taxe de séjour, le linge de lit et de toilette, la TV, le ménage de fin de séjour, le petit déjeuner.



Découverte
et aventure



SAINT-GEORGES-DE-DIDONNE - CHARENTE-MARITIME

"Les Maisons de Saint Georges"***

Saint-Georges-de-Didonne est une station balnéaire réputée au sud de Royan (6 km). Sa belle plage de sable fin, en pente douce, fait le bonheur des familles en vacances. Dans un quartier calme, elle se compose de maisonnettes accolées, à 800 m environ de la mer et à 500 m du centre de la station.

Les maisonnettes disposent d'une kitchenette équipée (minifour et/ou four micro-ondes, 2 plaques électriques ou vitrocéramiques, cafetière) et salle de douches avec wc. Terrasse avec salon de jardin. TV.

Maisonnette 4 personnes (25 m² environ) : séjour avec canapé-lit double, chambre avec 2 lits simples.

Maisonnette 6 personnes (35 à 40 m²) : séjour avec canapé-lit double, chambre avec 2 lits simples, mezzanine avec 1 lit double.

Services inclus : TV dans chaque logement. Parking extérieur (selon disponibilités).

Services avec participation : location de lit et/ou chaise bébé (- 2 ans), de linge de lit et de toilette (selon disponibilités, à préciser dès la réservation), ménage final (sauf coin cuisine).



Prix par location

Réf. : 435 055 001	Maisonnette 4 pers.	Maisonnette 6 pers.
par semaine		
06/04-11/05	315	349
11/05-18/05	285	315
18/05-25/05	309	345
25/05-08/06	395	445
08/06-15/06	439	499
15/06-22/06	505	575
22/06-29/06	585	655
29/06-06/07	649	729
06/07-20/07	805	905
20/07-27/07	905	1025
27/07-10/08	999	1127
10/08-17/08	905	1025
17/08-24/08	775	875
24/08-31/08	649	729
31/08-07/09	459	525
07/09-14/09	465	529
14/09-21/09	379	425
21/09-28/09	275	299
28/09-12/10	249	279
12/10-19/10	249	275

Possibilité de court séjour (2 nuits minimum) avant le 06/07 et à partir du 31/08 - réservable jusqu'à 1 mois avant le départ et selon disponibilités.

Jours d'arrivée et de départ au choix avant le 06/07 et à partir du 07/09/2024.

Du 06/07 au 07/09/2024 : séjour uniquement du samedi au samedi.



Animaux : + 39 €/animal/semaine (2 max./logement, à régler dès la réservation).

Le prix comprend : la location du 1^{er} jour 17 h au dernier jour 10 h, la TV. En court séjour (2 à 6 nuits) uniquement le linge de lit et de toilette, le ménage final (sauf kitchenette). **Le prix ne comprend pas :** la caution de 300 € à verser à l'arrivée et restituée au départ après état des lieux, la taxe de séjour, les charges avant le 15/06 et après le 24/08 selon relevé du compteur ou forfait, le ménage final si le logement n'est pas rendu propre (à défaut, supplément sanitisation de 9 € et de 40 à 50 € pour le ménage, selon la taille de l'appartement).



Détente
et sérénité



SAINT-PALAIS-SUR-MER - CHARENTE-MARITIME

Résidence Les Carrelets***

La résidence de vacances se situe à Saint-Palais-sur-Mer, à 150 m du bord de mer, à 100 m des premiers commerces, à 700 m de la plage du Platin et de la Grande Côte. Elle est composée de 71 appartements répartis dans 7 bâtiments d'un étage. Saint-Palais-sur-Mer s'affirme comme une station balnéaire tout le développement est résolu orienté vers l'amélioration de la qualité de vie pour tous.

Chaque appartement dispose d'une kitchenette équipée (micro-ondes/gril, plaques vitrocéramiques, lave-vaisselle). Salle de bains et wc. Balcon en étage ou terrasse en RDC dans certains logements.

2 pièces 4 personnes (32 m² environ) : séjour avec canapé-lit, chambre avec lit double.

3 pièces duplex 6 personnes (44 m² environ) : séjour avec canapé-lit, chambre avec lit double. À l'étage : chambre avec lits simples.

4 pièces ou duplex 8 personnes (60 à 65 m² environ) : séjour avec canapé-lit, 2 chambres avec lit double, 1 chambre avec lits simples ; ou RDC : séjour avec canapé-lit, chambre avec lit simple. À l'étage : chambre avec lit double, chambre avec lits simples. 2^e salle d'eau.

Services inclus : Parking découvert (1 place par appartement et selon disponibilités). TV. Prêt de fer et table à repasser, sèche-cheveux. Local à vélos.

Services avec participation : accès Wi-Fi dans les hébergements. Location de linge de lit et de toilette. Location de lit et/ou chaise bébé (jusqu'à 2 ans - selon disponibilités, à préciser à la réservation). Location de vélos. Laverie. Services hôteliers.

Loisirs inclus : piscine extérieure + pataugeoire chauffées et bain à remous (ouverts d'avril à mi-septembre selon météo).

Loisirs avec participation : sauna (1 séance offerte/appartement/semaine).

Le club enfant

Inclus : aire de jeux pour enfants. Pataugeoire chauffée (ouverte d'avril à mi-septembre météo).



Prix par location

Réf. : 435 030 001	2 pièces 4 pers.	3 pièces 6 pers.	4 pièces 8 pers.
par semaine			
06/04-11/05	409	485	549
11/05-18/05	395	465	535
18/05-25/05	465	549	625
25/05-08/06	559	659	755
08/06-15/06	629	745	849
15/06-22/06	725	859	975
22/06-29/06	835	989	1127
29/06-06/07	1005	1192	1362
06/07-20/07	1148	1366	1556
20/07-27/07	1301	1545	1760
27/07-10/08	1417	1682	1923
10/08-17/08	1301	1545	1760
17/08-24/08	1107	1315	1505
24/08-31/08	935	1111	1270
31/08-07/09	659	779	885
07/09-14/09	665	795	899
14/09-21/09	539	635	719
21/09-28/09	379	449	509
28/09-19/10	329	385	435

Animaux : + 39 €/semaine/animal (2 max./logement, à régler dès la réservation).

Le prix comprend : la location (charges incluses) du 1^{er} jour 17 h au dernier jour 10 h, la TV. En court séjour (2 nuits minimum) uniquement : le linge de lit et de toilette, le ménage final (sauf kitchenette). **Le prix ne comprend pas :** la caution de 300 € (à verser à l'arrivée et restituée au départ après état des lieux), la taxe de séjour. En séjour à la semaine uniquement : le ménage final si le logement n'est pas rendu propre (de 45 à 65 € pour le ménage, selon la taille de l'appartement), le linge de lit et de toilette, le Wi-Fi dans les appartements.



CHÂTEAU-D'OLONNE - VENDÉE

Résidence "L'Estran"***

Capitale de la voile, la ville des Sables-d'Olonne présente de nombreux attraits touristiques : une magnifique plage de sable fin exposée plein sud, un grand port de pêche aux quais colorés, une thalasso, un golf, un casino. La résidence de vacances est située au Château-d'Olonne, face à la mer, à 1,5 km de la plage du Tanchet, à 4 km des Sables-d'Olonne et à 2 km d'un centre commercial.

Tous les hébergements disposent d'une kitchenette équipée avec plaques vitrocéramiques, lave-vaisselle, micro-ondes, une salle de bains avec wc séparés ou non. Balcon ou terrasse avec salon de jardin.

Studio 2 personnes vue mer (25 m² environ) : séjour avec canapé-lit 2 personnes.

Studio 4 personnes (30 m² environ) : entrée avec lits superposés, séjour avec canapé-lit 2 personnes. Logement en RDC.

2 pièces 4 personnes vue mer (26 m² environ) : séjour avec canapé-lit 2 personnes, chambre avec 2 lits simples.

2 pièces 5 personnes (30 m² environ) : séjour avec lit gigogne 2 personnes et banquette-lit 1 personne, chambre avec lit double.

2 pièces 5 personnes (30 m² environ) : séjour avec lit gigogne et 1 banquette-lit, chambre avec lit double. Vue mer.

3 pièces 7 personnes ou 3 pièces 7 personnes vue mer (42 m² environ) : séjour avec lit gigogne et banquette-lit. Chambre avec lit double. Petite chambre avec lits superposés. Douche supplémentaire.

Services inclus : parking (1 place/appartement). TV écran plat dans tous les logements.

Services avec participation : location de matériel bébé (lit ou chaise - selon disponibilités), de linge de lit et de toilette. Accès Wi-Fi dans les appartements. Services hôteliers en option.

Loisirs inclus : 2 piscines chauffées (ouvertes d'avril à fin septembre selon météo). Ping-pong (prêt du matériel selon disponibilités). La piste cyclable "La Véloodyssée" passe devant la résidence et vous permet, en longeant le bord de mer, de rejoindre le centre des Sables-d'Olonne.

Loisirs avec participation :

Le club enfant

Inclus : aire de jeux pour les enfants.



Prix par location

Réf. : 435 089 001	Studio 2 pers. vue mer	2 pièces 4 pers. vue mer	Studio 4 pers.	2 pièces 5 pers.	2 pièces 5 pers. vue mer	3 pièces 7 pers.
par semaine						
06/04-04/05	305	355	325	389	425	489
04/05-11/05	305	355	325	389	379	429
11/05-18/05	275	315	289	349	379	429
18/05-25/05	299	345	315	385	415	479
25/05-08/06	415	479	439	525	585	675
08/06-15/06	489	559	515	625	679	785
15/06-22/06	575	665	615	729	799	919
22/06-29/06	659	765	699	835	919	1066
29/06-06/07	779	899	825	899	1086	1254
06/07-20/07	919	1056	975	1168	1274	1484
20/07-27/07	1039	1213	1111	1341	1468	1702
27/07-10/08	1168	1356	1243	1498	1647	1902
10/08-17/08	1039	1213	1111	1341	1468	1702
17/08-24/08	889	1029	945	1137	1243	1443
24/08-31/08	745	855	789	949	1035	1199
31/08-07/09	529	609	569	669	735	849
07/09-14/09	535	615	575	675	745	855
14/09-21/09	435	495	455	549	599	695
21/09-28/09	305	349	319	385	419	485
28/09-19/10	219	249	229	269	295	335

Animaux : 39 €/animal/semaine (2 max./logement).

Le prix comprend : la location (charges incluses) du samedi 16 h au samedi 10 h, la TV, le parking. En court séjour (2 minimum) uniquement : le linge de lit et de toilette (change payant), le ménage final (sauf kitchenette). **Le prix ne comprend pas :** la caution de 300 € (à régler sur place), la taxe de séjour (selon le tarif en vigueur). En séjour à la semaine uniquement : le ménage final si le logement n'est pas rendu propre (45 à 65 € pour le ménage, selon la taille de l'appartement).



Découverte
et aventure



BRÉTIGNOLLES-SUR-MER - VENDÉE

Résidences "Domaine du Grand Large" et "les Océanides"***

Entre Les Sables-d'Olonne et Saint-Jean-de-Monts, la station est un bourg typique avec ses marchés vendéens. Venez découvrir le climat exceptionnel de Brétignolles-sur-Mer. Ensemble de maisonnettes et de petits immeubles situé à environ 250 m de la plage (pas de route à traverser), à 600 m des commerces saisonniers et à 2,5 km du centre et des commerces. Idéal pour vos vacances en Vendée.

Tous les hébergements disposent d'une kitchenette (minifour ou micro-ondes, plaques électriques, cafetière, grille-pain) et d'une salle de bains ou de douches, wc séparés. Jardinnet en RDC ou terrasse en étage avec salon de jardin.

Maisonnette ou appartement 4 personnes (25 m² environ) : séjour, chambre avec lit double, chambre ou cabine ou mezzanine (parfois lits superposés) avec deux couchages.

Maisonnette ou appartement 6 personnes (30 m² environ) : séjour avec canapé-lit double, chambre avec 2 couchages, cabine avec lits superposés ou mezzanine avec 2 couchages (parfois lits superposés).

Services inclus : parking extérieur (1 place/logement).

Services avec participation : location de lit et chaise bébé selon disponibilités (- 2 ans), de linge de lit et de toilette, de TV (selon disponibilités, à préciser dès la réservation). Forfait ménage de fin de séjour.

Loisirs inclus : piscine extérieure chauffée résidence "le Grand Large" (25 m x 10 m - ouverte de mi-juin à mi-septembre selon météo de 9 h à 20 h environ). Piscine non chauffée résidence "les Océanides" (15 m x 8 m - ouverte de mi-juin à mi-septembre selon météo de 9 h à 20 h environ). 2 courts de tennis à la résidence "les Océanides" (communs aux deux résidences).



Prix par location

Réf. : 435 049 001 2 pièces 4 pers. 2 pièces 6 pers.

par semaine	2 pièces 4 pers.	2 pièces 6 pers.
06/04-04/05	259	305
04/05-18/05	259	295
18/05-25/05	305	335
25/05-08/06	369	389
08/06-15/06	479	515
15/06-22/06	679	739
22/06-29/06	739	789
29/06-06/07	929	995
06/07-20/07	995	1076
20/07-27/07	1152	1243
27/07-10/08	1213	1301
10/08-17/08	1127	1219
17/08-24/08	959	1029
24/08-31/08	819	875
31/08-14/09	489	525
14/09-21/09	395	419



Animax : + 39 €/animal/semaine (2 max./logement, à régler dès la réservation).

Le prix comprend : la location du samedi 16 h au samedi 10 h. **Le prix ne comprend pas :** la taxe de séjour (à régler sur place selon le tarif en vigueur), la caution de 300 € (à verser lors de votre arrivée et restituée après état des lieux), le linge de lit et de toilette, les charges (avant le 15/06 et après le 24/08/2024), le ménage final si le logement n'est pas rendu propre (supplément sanitisation de 9 € et de 40 à 50 € pour le ménage, selon la taille de l'appartement).



Fun et
partage



OLONNE-SUR-MER - VENDÉE

Résidence "Les Grands Rochers"****

À quelques kilomètres des Sables-d'Olonne, Olonne-sur-Mer bénéficie d'un positionnement stratégique. Proche de l'océan et de sa grande plage, bordée par une immense forêt de pins, la résidence de vacances est située dans un cadre sauvage et préservé, avec un accès à la plage par un sentier et une piste cyclable.

Tous les logements disposent de cuisine équipée (avec plaques vitrocéramiques, four micro-ondes, lave-vaisselle, réfrigérateur, cafetière, grille-pain). Salle de bains avec wc. Prise TV.

Studio 4 personnes (27 m² environ) : séjour avec canapé-lit double et lits superposés.

2 pièces 4 personnes (34 m² environ) : séjour avec canapé-lit double, chambre avec lit double.

2 pièces 6 personnes (43 m² environ) : séjour avec canapé-lit double, chambre avec lit double, cabine avec lits superposés.

3 pièces 6 personnes (48 m² environ) : séjour avec canapé-lit double, chambre avec lit double, chambre avec lits superposés.

Services inclus : parking. Accès Wi-Fi à l'accueil. Prêt de lit, chaise et baignoire bébé (selon disponibilités, à préciser à la réservation). Fer et table à repasser.

Services avec participation : laverie. Location de TV, de linge de lit et de toilette. Service petit déjeuner.

Loisirs inclus : piscine couverte chauffée. Piscine extérieure chauffée avec pataugeoire et toboggan (ouverture à Pâques selon météo). Sauna et salle de remise en forme.

Le club enfant

Inclus : pataugeoire extérieure et toboggan. Miniclub enfants (en juillet/août).



COUP DE POUCE

15 % de réduction : pour tout séjour de 2 semaines consécutives et plus entre le 06/04 et le 06/07/2024 et à partir du 31/08/2024.



Prix par location

Réf. : 417 011 001 Studio 4 pers. 2 pièces 4 pers. 2 pièces cab. 6 pers. 3 pièces 6 pers.

par semaine	Studio 4 pers.	2 pièces 4 pers.	2 pièces cab. 6 pers.	3 pièces 6 pers.
06/04-04/05	370	435	455	500
04/05-11/05	420	495	525	570
11/05-01/06	365	435	450	495
01/06-08/06	350	415	435	475
08/06-15/06	415	425	500	525
15/06-22/06	485	510	600	645
22/06-06/07	550	600	650	700
06/07-13/07	945	1010	1185	1315
13/07-20/07	1150	1300	1500	1575
20/07-17/08	1235	1480	1785	1840
17/08-24/08	1150	1300	1500	1575
24/08-31/08	945	1010	1185	1315
31/08-07/09	365	435	450	495
07/09-21/09	265	320	330	340
21/09-28/09	200	210	220	230
28/09-19/10	265	320	330	340



Animax : + 50 €/animal/ séjour.

Le prix comprend : la location (charges comprises) du samedi 17 h au samedi 10 h (du vendredi 17 h au dimanche avant 12 h pour les week-ends), le parking. **Le prix ne comprend pas :** la caution de 350 € (à verser à l'arrivée et restituée le jour du départ après état des lieux), la taxe de séjour, le ménage de fin de séjour, le ménage quotidien, la TV, le linge de toilette, le linge de lit, le petit déjeuner.



LE POULIGUEN - LOIRE-ATLANTIQUE

Résidence "Les Maisonnettes"***

Au cœur de la Côte d'Amour et dans le prolongement de La Baule, Le Pouliguen est une ravissante station balnéaire qui vous invite à flâner le long de son port, de sa plage et de sa côte sauvage. Ensemble de maisonnettes accolées, réparties en petits hameaux, de 300 à 1200 m des plages, à 2 km maximum du centre-ville et à 4 km du centre de thalassothérapie de La Baule.

Les maisonnettes sont équipées d'une kitchenette avec minifour ou micro-ondes, 2 plaques électriques, cafetière, salle de bains ou de douches, wc séparés pour la plupart. Terrasse ou jardinet avec salon de jardin.

Maisonnette 4 personnes (20 à 25 m²) : séjour avec 2 couchages, mezzanine 2 personnes (parfois lits superposés).

Maisonnette 6 personnes (40 à 45 m²) : séjour avec 2 couchages. À l'étage : 2 chambres avec 2 couchages chacune (parfois lits superposés).

Services inclus : parking extérieur (selon disponibilités). TV dans chaque logement. Prêt de grille-pain.

Services avec participation : location de lit et/ou chaise bébé (- 2 ans), de linge de lit et de toilette (selon disponibilités, à préciser dès la réservation). Forfait ménage de fin de séjour.

Loisirs inclus : piscine extérieure non chauffée dans certaines résidences (ouverture de mi-juin à mi-septembre selon météo).



Prix par location

Ref. : 435 029 001	Maisonnette 4 pers.	Maisonnette 6 pers.
par semaine		
06/04-04/05	355	429
04/05-18/05	305	365
18/05-25/05	339	389
25/05-08/06	379	459
08/06-15/06	435	515
15/06-22/06	595	705
22/06-29/06	655	775
29/06-06/07	799	925
06/07-20/07	849	985
20/07-27/07	975	1162
27/07-10/08	1046	1233
10/08-17/08	955	1141
17/08-24/08	829	959
24/08-31/08	709	819
31/08-07/09	495	575
07/09-14/09	495	559
14/09-21/09	399	449
21/09-19/10	285	325

Animaux : + 39 €/animal/semaine (2 max./logement, à régler dès la réservation).

Le prix comprend : la location du samedi 16 h au samedi 10 h. **Le prix ne comprend pas** : la taxe de séjour (à régler sur place selon le tarif en vigueur), la caution de 300 € (à verser à l'arrivée et restituée après état des lieux), les charges (avant le 15/06 et après le 24/08/2024), selon relevé du compteur ou forfait, le ménage final si le logement n'est pas rendu propre (sinon supplément sanitisation de 9 € et de 40 à 65 € pour le ménage, selon la taille de l'appartement).



GUIDEL - MORBIHAN

Résidence Sud Océan

La résidence est située à 200 m de la plage. Elle vous accueille au cœur de la Bretagne, entre mer et campagne. Idéalement située à 15 km de Lorient, votre location vous promet des vacances riches en activités et en souvenirs. Les appartements sont entièrement rénovés.

Tous les logements disposent d'une kitchenette (avec four micro-ondes, réfrigérateur, plaque de cuisson, ustensiles de cuisine). Salle de bains avec douche et wc, climatisation. Balcon ou terrasse avec mobilier de jardin.

2 pièces 4 personnes (30 m² environ) : séjour avec canapé-lit double, chambre à l'étage avec 2 lits simples (80 x 190 cm). Salle de douches et toilettes intégrés ou séparés. Terrasse avec salon de jardin et parasol. Logement en duplex.

2 pièces 4 personnes vue mer (31 m²) : séjour avec canapé-lit 2 places et TV écran plat, 1 chambre à l'étage avec 2 lits simples (80 x 190 cm), salle de bains avec douche et toilettes intégrés ou séparés. Terrasse avec salon de jardin et parasol. Logement en duplex. Vue mer.

2 pièces 5 personnes (31 m² environ) : 1 chambre à l'étage avec 2 lits simples (80 x 190 cm) et un lit-tiroir. Salle de bains avec douche et toilettes intégrés. Terrasse avec salon de jardin et parasol. Logement en duplex.

3 pièces 5 personnes (46 m² environ) : 1 chambre en rez-de-chaussée avec 1 lit double et TV, 1 chambre à l'étage avec 2 lits simples + 1 lit-tiroir, salle de bains avec douche et toilettes intégrées. Terrasse avec salon de jardin et parasol. Logement en duplex.

Services inclus : parking (1 place par hébergement sur réservation et selon disponibilités). La TV dans les logements. Accès wi-Fi.

Services avec participation : laverie. Location de linge de lit et de toilette. Location de lit bébé et de chaise haute.

Loisirs inclus : aire de jeux.



COUP DE POUCE

15 % de réduction : pour tout séjour du 06/04 au 26/07/2024 réservé avant le 15/04/2024.

5 % de réduction : pour tout séjour du 27/07 au 23/08/2024 réservé avant le 15/05/2024.

15 % de réduction : pour tout séjour à partir du 24/08/2024 réservé avant le 15/06/2024.



Prix par location

Réf. : 409 032 001	2 pièces 4 pers.	2 pièces 4 pers. vue mer	2 pièces 5 pers.	3 pièces 5 pers.
par semaine				
06/04-04/05	371	427	413	455
04/05-11/05	441	504	483	539
11/05-18/05	371	427	413	455
18/05-01/06	441	504	483	539
08/06-22/06	483	553	532	595
22/06-06/07	539	616	588	658
06/07-13/07	931	1071	1022	1141
13/07-20/07	987	1134	1085	1211
20/07-27/07	1043	1197	1148	1281
27/07-03/08	1099	1260	1204	1344
03/08-17/08	1120	1281	1232	1372
17/08-24/08	1099	1260	1204	1344
24/08-31/08	1043	1197	1148	1281
31/08-07/09	539	616	588	658
07/09-14/09	497	567	539	609
14/09-21/09	483	553	532	595
21/09-28/09	385	441	420	469
28/09-05/10	329	378	364	406
05/10-19/10	273	315	301	336

Le prix comprend : la location du samedi 17 h au samedi 10 h, le parking, la TV. **Le prix ne comprend pas :** la caution de 300 € à verser à l'arrivée (restituée au départ après état des lieux), la taxe de séjour, le linge de lit et de toilette, le ménage de fin de séjour hors coin cuisine.



QUÉVEN - MORBIHAN

Résidence Val Quéven***

Quéven constitue une base idéale pour partir à la découverte de la Bretagne et profiter des belles plages de sable du Morbihan ou du Finistère Sud. Située en bordure du golf 18 trous de Quéven, à 2 km des commerces et à 12 km des plages de Guidel, la résidence de vacances piétonne saura répondre aux attentes de toute la famille grâce aux nombreuses prestations proposées.

Tous les appartements disposent d'une kitchenette équipée (lave-vaisselle, four, plaques vitrocéramiques). Salle de bains, wc et terrasse (ou balcon à l'étage en 2 pièces 4 personnes).

2 pièces 4 personnes (32 m² environ) : séjour avec canapé-lit double, chambre avec lit double.

Maisonnette 4 personnes (32 m² environ) : séjour avec canapé-lit double, chambre avec lit double.

Maisonnette 6 personnes (42 m² environ) : séjour avec canapé-lit double. À l'étage : 2 chambres (chambre avec lits simples, chambre avec lit double).

Maisonnette 8 personnes (50 m² environ) : séjour avec canapé-lit, chambre avec lit double, 2^e salle d'eau avec douche. À l'étage : chambre avec lits simples et chambre avec lit double.

Services inclus : 1 place de parking par logement.

Services avec participation : laverie, location de TV, de draps, de linge de toilette et de kit bébé (lit + chaise selon disponibilités), Wi-Fi dans l'hébergement.

Loisirs inclus : accès à la piscine couverte chauffée. 1 séance de sauna offerte/logement/semaine.

Loisirs avec participation : sauna (8 €/ séance, 39 €/ 6 séances).



Prix par location

Réf. : 435 080 001	2 pièces 4 pers.	Maisonnette 4 pers.	Maisonnette 6 pers.	Maisonnette 8 pers.
par semaine				
06/04-27/04	379	395	455	519
27/04-11/05	369	389	455	509
11/05-25/05	315	329	375	429
25/05-08/06	345	365	415	469
08/06-15/06	375	389	445	505
15/06-22/06	439	459	519	595
22/06-29/06	509	539	615	705
29/06-06/07	589	619	705	805
06/07-20/07	695	729	835	955
20/07-27/07	785	829	949	1080
27/07-10/08	869	909	1039	1192
10/08-17/08	695	725	829	949
17/08-24/08	585	615	699	795
24/08-31/08	489	525	589	675
31/08-07/09	355	369	425	479
07/09-14/09	359	369	429	485
14/09-21/09	285	299	349	395
21/09-28/09	249	259	295	339
28/09-19/10	249	259	295	335



Animaux admis : + 39 €/semaine/animal (2 max./appart).

Le prix comprend : la location (charges incluses) du 1^{er} jour 17 h au dernier jour 10 h. En court séjour (2 nuits minimum) uniquement : le linge de lit et de toilette, la TV, le ménage final (sauf kitchenette). **Le prix ne comprend pas :** la caution de 300 € (à verser à l'arrivée), la taxe de séjour. En séjour à la semaine uniquement : le ménage final si le logement n'est pas rendu propre (de 45 à 65 € pour le ménage, selon la taille de l'appartement).



Détente
et sérénité



Détente
et sérénité

LOCMARIA-PLOUZANÉ - FINISTÈRE

Résidence "Iroise Armorique"***

Aux portes du Pays d'Iroise, à mi-chemin entre Brest (15 km) et Le Conquet, Locmaria bénéficie de plus de 7 km de côtes et de plages. Au cœur d'un parc de 5 ha, la résidence de vacances piétonne possède un accès direct à la plage (à 20 m) et se compose de maisons mitoyennes, pour la plupart avec vue sur mer.

Toutes les maisons disposent d'une kitchenette entièrement équipée (+ lave-vaisselle), salle de bains et wc séparés. Prise TV satellite. Balcon ou terrasse avec mobilier de jardin.

2 pièces 4 personnes (37 m² environ) : séjour avec canapé-lit double, chambre avec lit double.

Maison 3 pièces duplex 6 personnes (46 m² environ) : séjour avec canapé-lit double, chambre avec lit double, chambre avec 2 lits simples.

Appartement 4 pièces duplex 8 personnes (65 m² environ) : séjour avec canapé-lit double, chambre avec 2 lits simples, 2 chambres avec lit double, salle de douches.

Services inclus : parking. Accès Wi-Fi (à l'accueil). Fourniture du linge de lit. Prêt de matériel bébé (chaise haute, lit et baignoire - selon disponibilités). Prêt de fer et table à repasser. Prêt d'appareils à raclette, barbecue, plancha, crêpe-party.

Services avec participation : laverie. Location de linge de toilette et de TV. Service de petit déjeuner.

Loisirs inclus : piscine intérieure chauffée. Piscine extérieure chauffée (ouverture selon conditions météorologiques). Sauna et salle de gym.

Le club enfant

Inclus : en juillet/août (miniclub). Espace aquatique Trézéroise : 1 entrée gratuite pour 1 enfant (4-15 ans).



COUP DE POUCE

20 % de réduction : pour tout séjour de 2 semaines entre le 06/04 et le 06/07/2024 et à partir du 31/08/2024.

3 semaines = 2 semaines : la semaine la moins chère est offerte pour tout séjour de 3 semaines entre le 04/05 et le 06/07/2024 et à partir du 31/08/2024.



Prix par location

Réf. : 417 018 001

par semaine	2 pièces 4 pers.	Maisonnette 6 pers.	4 pièces 8 pers.
06/04-04/05	445	525	700
04/05-11/05	455	480	525
11/05-01/06	395	415	450
01/06-15/06	425	485	535
15/06-29/06	530	575	620
29/06-06/07	595	700	800
06/07-13/07	975	1 125	1 250
13/07-27/07	1 190	1 310	1 615
27/07-17/08	1 260	1 370	1 705
17/08-24/08	1 205	1 310	1 625
24/08-31/08	975	1 125	1 250
31/08-07/09	380	415	455
07/09-21/09	330	360	395
21/09-28/09	225	250	290
28/09-05/10	310	340	370
05/10-19/10	305	335	365



Animaux : + 42 €/animal/séjour.

Le prix comprend : la location (charges incluses) du samedi 17 h au samedi 10 h (du vendredi 17 h au dimanche avant 12 h pour les week-ends), le linge de lit, le parking. **Le prix ne comprend pas :** la caution de 350 € (à verser à l'arrivée et restituée le jour du départ après état des lieux), le linge de toilette, la taxe de séjour, le ménage de fin de séjour et le ménage quotidien, la TV, le petit déjeuner.

MORGAT - FINISTÈRE

Résidence Le hameau de Peemor Pen***

À l'ouest du Finistère, Crozon/Morgat est un lieu culturel incontournable. Profitez de la magnificence de ses paysages et de son port de plaisance le temps de vos vacances. La résidence de vacances, au sein d'un superbe parc paysager, se compose de maisonnettes réparties en sept petits hameaux à l'architecture traditionnelle bretonne, à 1 km de la plage et à 900 m du centre du village.

Les maisonnettes sont équipées d'une kitchenette (lave-vaisselle, 4 plaques vitrocéramiques, micro-ondes + grill). Sanitaires complets avec wc (séparés dans la plupart des hébergements). Terrasse et jardinet avec salon de jardin.

Maisonnette 4 personnes (32 à 34 m²) : séjour avec canapé-lit double, chambre avec lit double. Salle de bains ou douche.

Maisonnette duplex 6 personnes (43 m² environ) : séjour avec canapé-lit double à l'étage : chambre avec lit double, chambre avec 2 lits simples. Salle de bains.

Maisonnette duplex 8 personnes (53 à 67 m²) : séjour avec canapé-lit double, chambre avec lit double (+ douche) ; à l'étage : chambre avec lit double, chambre avec 2 lits simples et salle de bains.

Services inclus : parking extérieur (1 place/maisonnette selon disponibilités). TV dans chaque logement. La fourniture du linge de toilette et de lit (change payant). Local à vélos. Prêt : appareil à raclette, chauffe-biberon, baignoire bébé, table et fer à repasser, sèche-cheveux, bouilloire.

Services avec participation : accès Wi-Fi dans les maisonnettes. Location de lit et/ou chaise de bébé (- 2 ans, selon disponibilités à réserver à l'inscription). Laverie. Service boulangerie (sauf le samedi). Service hôtelier.

Loisirs inclus : piscine couverte chauffée (environ 15 x 6 m, profondeur : 1,50 m - découverte selon météo) + pataugeoire. 1 séance de sauna ou hammam offerte/maisonnette/semaine.

Loisirs avec participation : billard, sauna et hammam.

Le club enfant

Inclus : aire de jeux, pataugeoire (profondeur : 0,70 m).



Prix par location

Réf. : 435 027 001

par semaine	Maisonnette 4 pers.	Maisonnette duplex 6 pers.	Maisonnette duplex 8 pers.
06/04-11/05	450	510	575
11/05-18/05	370	415	465
18/05-25/05	390	440	495
25/05-08/06	470	525	605
08/06-15/06	520	595	675
15/06-22/06	605	680	775
22/06-29/06	690	785	890
29/06-06/07	870	985	1 122
06/07-20/07	990	1 122	1 280
20/07-27/07	1 132	1 285	1 469
27/07-10/08	1 199	1 357	1 545
10/08-17/08	1 102	1 244	1 423
17/08-24/08	930	1 051	1 199
24/08-31/08	780	885	1 010
31/08-07/09	555	635	715
07/09-14/09	560	630	715
14/09-21/09	455	505	570
21/09-28/09	320	360	405
28/09-19/10	260	290	330



Animaux : + 39 € /animal/semaine (2 max./logement, à régler dès la réservation).

Le prix comprend : la location (charges incluses) du 1^{er} jour 17 h au dernier jour 10 h, le linge de lit et de toilette (change payant). En court séjour uniquement : le ménage final (sauf kitchenette). **Le prix ne comprend pas :** la caution de 400 € (à verser à l'arrivée et restituée au départ après état des lieux), la taxe de séjour. En séjour à la semaine uniquement : le ménage final si le logement n'est pas rendu propre (à défaut, supplément de 45 à 65 € pour le ménage, selon la taille de l'appartement).



PLOUGONVELIN - FINISTÈRE

Résidence "Domaine de Bertheaume"

Destination Plougonvelin, à moins de 30 min de la majestueuse ville de Brest et à 10 min de la villa du Conquet et son magnifique port. Situé en face d'une plage du département breton du Finistère, le domaine de Bertheaume a les pieds dans l'eau. La plupart des appartements offrent une vue sur la mer. Vous n'avez qu'une rue à traverser pour vous rendre sur l'agréable plage du Trez.

Tous les logements disposent d'une kitchenette avec plaques vitrocéramiques, four micro-ondes, réfrigérateur-congélateur, lave-vaisselle, cafetière électrique, grille-pain. Séjour avec télévision écran plat.

2 pièces 5 personnes (37 m²) : séjour avec canapé-lit gigogne. Chambre avec lit double, coin nuit avec lit simple. Salle de bains avec toilettes. Vue mer.
3 pièces 6 personnes (46 m²) : séjour avec canapé-lit gigogne. Chambre avec lit double, chambre avec lits superposés. Salle de bains et toilettes séparées. Vue mer.

Services inclus : parking extérieur (1 place/logement). Prêt de lit et chaise bébé (sur réservation et selon disponibilités). Accès Wi-Fi gratuit à la réception, payant dans les logements.

Services avec participation : le linge de lit et de toilette, laverie. Option lits fait à l'arrivée (sur réservation). Service petit déjeuner.

Loisirs inclus : piscine intérieure chauffée.



COUP DE POUCE

10 % de réduction : pour tout séjour entre le 06/04 et le 19/07/2024 inclus, réservé avant le 15/04/2024.

10 % de réduction : pour tout séjour à partir du 24/08/2024, réservé avant le 15/06/2024.



Prix par location

Réf. : 409 029 001 2 pièces 5 pers. 3 pièces 6 pers.

par semaine	2 pièces 5 pers.	3 pièces 6 pers.
06/04-13/04	497	602
13/04-20/04	504	616
20/04-27/04	497	602
27/04-04/05	483	588
04/05-11/05	574	700
11/05-18/05	462	560
18/05-25/05	497	602
25/05-01/06	462	560
01/06-08/06	462	560
08/06-15/06	518	630
15/06-22/06	574	700
22/06-29/06	630	770
29/06-06/07	805	980
06/07-13/07	1022	1253
13/07-20/07	1071	1309
20/07-27/07	1092	1337
27/07-03/08	1162	1421
03/08-10/08	1183	1449
10/08-17/08	1162	1421
17/08-24/08	1071	1309
24/08-31/08	1043	1281
31/08-07/09	630	770
07/09-14/09	518	630
14/09-21/09	462	560
21/09-28/09	434	532
28/09-05/10	399	490
05/10-19/10	238	294



Animaux : 10 €/jour ; 46 €/semaine (1 max/hébergement).

Le prix comprend : la location du samedi 17 h au samedi 10 h. **Le prix ne comprend pas :** la caution de 300 € (remboursée au départ après état des lieux), la taxe de séjour, le linge de lit et de toilette, le ménage de fin de séjour (hors coin cuisine).

PONT-AVEN - FINISTÈRE

Résidence "Le Domaine de Pont-Aven"

Le Domaine de Pont-Aven est située dans un quartier résidentiel, en surplomb de la charmante petite ville de Pont-Aven, à 6 minutes à pied de l'Aven et du musée des Beaux-Arts, au cœur d'un parc immense. Les grandes plages se situent dans un rayon de 13 à 15 km. La résidence est construite dans un style inspiré de l'architecture bretonne.

Les appartements sont parfaitement équipés et disposent d'une kitchenette équipée avec plaques vitrocéramique (2 pour les logements de 2 à 4 personnes, et 4 pour les maisons 6 personnes), lave-vaisselle, réfrigérateur, four micro-ondes, bouilloire et cafetière électrique, grille-pain.

Studio 2 personnes sans balcon (20 m² environ) : séjour avec lit double. Sans balcon. Situé au 1^{er} ou 2^e étage. Climatisation.

Maison jumelée 3 pièces duplex 6 personnes (50 m² environ) : séjour avec canapé-lit double, salle d'eau avec wc. À l'étage : chambre avec un lit double, chambre avec 2 lits simples, salle de bains avec wc.

Services inclus : télévision, parking extérieur (1 place par logement), accès Wi-Fi à la réception aux heures d'ouverture de celle-ci. Accès limité à 30 min par jour et par adulte.

Services avec participation : ménage de fin de séjour (hors kitchenette), location linge de lit et de toilette, petit déjeuner continental en salle, location matériel pour bébés (lit, chaise et/ou baignoire), accès Wi-Fi.

Loisirs inclus : piscine intérieure chauffée et bain à remous intégré.

Loisirs avec participation : sauna.



COUP DE POUCE

20 % de réduction : pour tout séjour entre le 04/05 et le 19/10/2024 réservé avant le 15/03/2024. Offre valable pour les séjours d'une semaine minimum.

10 % de réduction : pour tout séjour de 2 semaines consécutives se terminant au plus tard le 13/07 ou débutant à partir du 24/08/2024. Offre cumulable avec l'offre "Réservez tôt".

20 % de réduction : pour tout séjour de 3 semaines consécutives se terminant au plus tard le 13/07 ou débutant à partir du 24/08/2024. Offre cumulable avec l'offre "Réservez tôt".



Prix par location

Réf. : 492 052 001 Studio 2/3 pers. sans balcon climatisé Maison jumelée 3 pièces duplex 6 pers.

par semaine	Studio 2/3 pers. sans balcon climatisé	Maison jumelée 3 pièces duplex 6 pers.
06/04-27/04	336	665
27/04-11/05	364	693
11/05-18/05	364	665
18/05-25/05	364	693
25/05-08/06	336	665
08/06-29/06	371	735
29/06-06/07	385	763
06/07-13/07	581	1344
13/07-27/07	623	1547
27/07-03/08	665	1645
03/08-17/08	749	1792
17/08-24/08	581	1344
24/08-31/08	385	763
31/08-07/09	371	735
07/09-14/09	315	595
14/09-21/09	280	546
21/09-19/10	266	511

En appartements : toute la saison, arrivées possibles tous les jours sauf le dimanche. Séjour minimum de 5 nuits.
En maison : Avant le 13/07 et à partir du 24/08, arrivées possibles tous les jours sauf le dimanche, séjour minimum de 5 nuit.



Animaux : + 49 €/semaine/animal, 10,50 €/nuit/animal (1 seul/logement).

Le prix comprend : la location (charges incluses) du 1^{er} jour 15 h au dernier jour avant 10 h, 1 place de parking extérieur/logement. **Le prix ne comprend pas :** la caution de 250 €, à verser à l'arrivée et restituée au départ ou par courrier sous 8 jours, la taxe de séjour, le linge de lit et de toilette, le ménage de fin de séjour (hors kitchenette).



AUDIERNE - FINISTÈRE

Résidence "An Douar"

Au cœur du pays bigouden et à quelques pas de la pointe du Raz, Audierne offre le charme d'un port actif, de quais animés et de ruelles serpentant à flanc de coteaux. La résidence de vacances bénéficie d'un emplacement privilégié, face à l'océan et devant la plus grande plage d'Audierne (rue à traverser).

Tous les logements ont une kitchenette entièrement équipée (lave-vaisselle). Salle de bains avec wc (parfois séparés). TV.

Studio 2 personnes (20 à 25 m²) : séjour avec canapé-lit double.
Studio mezzanine 4 personnes (30 à 35 m²) : séjour avec canapé-lit double, mezzanine ouverte sur le séjour avec 2 lits jumeaux. Vue mer pour la plupart.
Studio cabine 4 personnes (30 à 35 m²) vue mer : séjour avec canapé-lit double, coin cabine isolé du séjour avec 2 lits superposés. Petit balcon de 3 m² et vue mer.

2 pièces 4 personnes (30 à 35 m²) : séjour avec canapé convertible double, chambre avec 1 lit double, salle de bains ou salle d'eau avec wc. Logement de plain-pied avec terrasse.

Services inclus : TV dans les logements. Parking souterrain, selon disponibilités (1 place/logement). Accès Wi-Fi à la réception aux horaires d'ouverture de celle-ci (limité à 30 min/jour/adulte).

Services avec participation : ménage de fin de séjour (hors kitchenette), location de linge de lit et de toilette, de matériel bébé (lit, chaise haute et baignoire à pré-réserver et selon disponibilités). Accès Wi-Fi dans les hébergements. Laverie. Service de petit déjeuner.

Loisirs inclus : piscine extérieure chauffée orientée vers la mer (ouverte selon conditions climatiques du 06/04 au 21/09) avec une grande terrasse solarium aménagée de chaises longues.

Loisirs avec participation : espace bien-être avec sauna et hammam.



COUP DE POUCE

20 % de réduction : pour tout séjour entre le 04/05 et le 02/11, réservé avant le 15/03/2024. Offre cumulable avec les promotions 2 semaines et plus, valable pour un séjour d'une semaine minimum.

20 % de réduction : pour tout séjour de 3 semaines consécutives se terminant au plus tard le 13/07 ou débutant à partir du 24/08. Offre cumulable uniquement avec l'offre "Early booking".

20 % de réduction : pour tout séjour de 2 semaines consécutives se terminant au plus tard le 13/07 ou débutant à partir du 24/08/2024. Offre cumulable uniquement avec l'offre "Early booking".

Prix par location

Ref. : 492 008 001	Studio 2 pers.	Studio 4 pers. mezz. mer	Studio 4 pers. balcon mer	2 pièces terrasse 4 pers.
par semaine				
06/04-13/04	308	343	350	427
13/04-11/05	329	357	371	441
11/05-18/05	308	343	350	427
18/05-25/05	329	357	371	441
25/05-08/06	308	343	350	427
08/06-15/06	329	357	371	441
15/06-06/07	343	385	399	476
06/07-13/07	490	630	651	735
13/07-27/07	574	721	749	868
27/07-03/08	616	770	791	931
03/08-17/08	679	847	875	1029
17/08-24/08	511	651	672	770
24/08-31/08	343	385	399	476
31/08-07/09	329	357	371	441
07/09-14/09	252	301	322	385
14/09-21/09	224	259	273	350
21/09-19/10	210	245	259	315

Séjour du samedi au samedi. Avant le 13/07 et à partir du 24/08, arrivées possibles tous les jours sauf le dimanche. Séjour minimum de 5 nuits.



Animaux : + 49 €/semaine ou 10,50 €/nuit (1 seul par logement).

Le prix comprend : la location (charges incluses) du 1^{er} jour 15 h 30 au dernier jour avant 10 h, la TV, une place de parking, la piscine extérieure chauffée du 06/04 au 21/09 selon météo. **Le prix ne comprend pas** : la caution de 250 € (à verser à l'arrivée), la taxe de séjour, le linge de lit et de toilette, le ménage de fin de séjour (hors kitchenette).



Détente et sérénité



Détente et sérénité

PERROS-GUIREC - CÔTES-D'ARMOR

"Les 7 Îles"

Perros-Guirec est l'une des stations balnéaires les plus réputées de Bretagne. Située au cœur de la Côte de Granit rose, cette ville vous propose de découvrir un paysage naturel protégé. La résidence de vacances est située à 200 m de la magnifique plage de Trestaou, du casino Lucien Barrière, de la thalassothérapie, des bains et du palais des congrès.

Les logements, spacieux et décorés avec goût, sont parfaitement équipés avec kitchenette (comprenant lave-vaisselle, four micro-ondes/gril, hotte aspirante, 2 plaques vitrocéramiques, grille-pain, cafetière et bouilloire électriques). Salle d'eau avec wc, sèche-serviettes. Petit balcon ou petite terrasse avec table et 2 chaises.

2 pièces 4 personnes (35 à 45 m²) : séjour avec canapé-lit double, chambre avec 2 lits simples.

Services inclus : TV dans les logements. Accès Wi-Fi à la réception de la résidence (limité à 30 min/jour/adulte). Parking couvert (1 place/logement) à réserver en même temps que l'hébergement.

Services avec participation : accès Wi-Fi dans les logements, ménage de fin de séjour (hors kitchenette), location de linge de lit et de toilette, de matériel bébé (lit, chaise ou baignoire - selon disponibilités). Service de petits déjeuners.

Loisirs inclus : piscine intérieure chauffée (12 m x 6 m). Salle de fitness.

Loisirs avec participation : sauna.



COUP DE POUCE

20 % de réduction : pour tout séjour entre le 04/05 et le 02/11/2024, réservé avant le 15/03/2024. Offre cumulable avec la promotion spéciale pour 2 semaines, valable pour les séjours d'une semaine minimum.

10 % de réduction : pour tout séjour de 2 semaines consécutives se terminant au plus tard le 13/07 ou débutant à partir du 24/08/2024. Offre cumulable avec l'offre "Réservez tôt".

3 semaines = 2 semaines : pour tout séjour de 3 semaines consécutives, la semaine la moins chère est offerte entre le 06/04 et le 06/07, et à partir du 24/08/2024. Offre non cumulable.



Prix par location

Réf. : 492 030 001 2 pièces 4 pers.

par semaine

06/04-27/04	525
27/04-11/05	560
11/05-18/05	469
18/05-25/05	525
25/05-01/06	469
01/06-15/06	525
15/06-22/06	560
22/06-06/07	581
06/07-13/07	924
13/07-27/07	1 029
27/07-03/08	1 120
03/08-17/08	1 260
17/08-24/08	952
24/08-31/08	595
31/08-07/09	560
07/09-14/09	525
14/09-21/09	469
21/09-19/10	399

Avant le 06/07 et à partir du 31/08, arrivées possibles tous les jours sauf le dimanche (RV à prendre à J-3 avec l'accueil pour RV remise des clés). Séjour minimum de 5 nuits (facturation au prorata)



Animaux : + 49 €/semaine (1 seul animal par logement).

Le prix comprend : la location (charges incluses) du 1^{er} jour 15 h 30 au dernier jour avant 10 h, la TV, l'accès à la piscine couverte chauffée, à la salle de fitness, une place de parking souterrain, l'accès Wi-Fi à la réception (30 min/jour). **Le prix ne comprend pas :** la caution de 250 € (à verser à l'arrivée et restituée après inventaire le jour du départ ou renvoyée par courrier), la taxe de séjour, le linge de toilette, le linge de lit.

SABLES-D'OR-LES-PINS/CAP FRÉHEL - CÔTES-D'ARMOR

Résidence Cap Green***

À 10 km du cap Fréhel, à 700 m de la plage et du casino et 1 km du centre et des commerces saisonniers, la résidence "Cap Green" bénéficie d'un cadre privilégié en plein cœur d'un superbe golf de 18 trous. Composée de 79 appartements répartis dans 6 bâtiments de 2 étages maximum, elle offre une décoration raffinée qui conjugue à la fois confort et modernité.

Tous les hébergements disposent d'une kitchenette équipée (four micro-ondes/gril + plaques vitrocéramiques + hotte aspirante + lave-vaisselle + réfrigérateur avec compartiment congélateur dans les 3 pièces + cafetière + bouilloire + grille-pain), d'une salle de bains avec wc séparés ou non. Balcon ou terrasse avec salon de jardin.

2 pièces 4 personnes (30 m²) : séjour avec canapé-lit gigogne, chambre avec 2 lits simples pour la plupart (parfois lit double).

2 pièces alcôve 5 personnes (37 m²) : séjour avec canapé-lit gigogne, alcôve avec 1 couchage, chambre avec lit double ou 2 lits simples.

3 pièces duplex 6 personnes (45 m²) : séjour avec canapé-lit gigogne. À l'étage : chambre avec lit double, chambre avec lits simples. Appartements situés en étage.

Services inclus : fourniture du linge de toilette et de lit (change payant). Parking découvert extérieur (selon disponibilités). TV dans chaque logement. Tisanerie à la réception l'après-midi, prêt de jeux de société, livres, rehausseur, table et fer à repasser, sèche-cheveux, chauffe-biberon, kit crustacés.

Services avec participation : accès Wi-Fi dans les logements. Location de chaise et/ou lit bébé (- 2 ans, selon disponibilités, à préciser à la réservation). Laverie. Services hôteliers. Service de boulangerie (sauf le samedi).

Loisirs inclus : piscine couverte et chauffée. 1 séance de sauna offerte/logement/semaine.

Loisirs avec participation : sauna.



Prix par location

Réf. : 435 026 001 2 pièces 4 pers. 2 pièces 5 pers. 3 pièces 6 pers.

par semaine

06/04-27/04	500	550	605
27/04-11/05	500	545	605
11/05-18/05	355	380	420
18/05-25/05	370	400	440
25/05-08/06	415	455	505
08/06-15/06	475	515	575
15/06-22/06	535	590	645
22/06-29/06	615	665	740
29/06-06/07	765	835	930
06/07-20/07	865	935	1 035
20/07-27/07	970	1 056	1 173
27/07-10/08	1 051	1 148	1 275
10/08-17/08	970	1 056	1 173
17/08-24/08	820	890	990
24/08-31/08	690	750	830
31/08-07/09	495	540	600
07/09-14/09	500	540	600
14/09-21/09	400	430	475
21/09-28/09	295	315	345
28/09-19/10	300	330	365



Animaux : + 39 €/animal/semaine (2 max./logement, à régler dès la réservation).

Le prix comprend : la location (charges incluses) du 1^{er} jour 17 h au dernier jour 10 h, le linge de lit et de toilette (change payant). En court séjour uniquement : le ménage final (sauf kitchenette). **Le prix ne comprend pas :** la caution de 400 € (à verser à l'arrivée), la taxe de séjour. En séjour à la semaine uniquement : le ménage final si le logement n'est pas rendu propre (à défaut, supplément de 45 à 65 € pour le ménage, selon la taille de l'appartement).



Détente et sérénité



Détente et sérénité

SAINT-BRIAC-SUR-MER - ILLE-ET-VILAINE

Résidence "Les Roches Douvres"

Fortement marqué par son passé maritime, Saint-Briac a su allier les charmes d'un ancien village de marins à ceux de la villégiature balnéaire. La résidence est située à l'entrée de Saint-Briac, à seulement 300 m des premières plages, du célèbre golf de Dinard et à 1,2 km du centre et des commerces. Avec ses 81 appartements répartis dans 4 bâtiments, elle offre un cadre calme et reposant.

Les appartements sont équipés d'un coin cuisine (four micro-ondes/gril + lave-vaisselle + 4 plaques électriques, cafetière et réfrigérateur). TV. Salle de bains ou douche. Terrasse, balcon ou jardinet non clos avec salon de jardin.

Studio 2 personnes (21 m² environ) : séjour avec canapé-lit gigogne.

2 pièces 4 personnes (35 m² environ) : séjour avec canapé-lit gigogne, chambre avec 1 lit double (parfois en duplex).

3 pièces duplex 6 personnes (45 m² environ) : séjour avec canapé-lit gigogne.

À l'étage : chambre avec lit double, petite chambre avec 2 lits simples (1 appartement sans duplex).

Services inclus : parking découvert (1 place/appt), TV, local à vélos. Prêt de grille-pain, fer et table à repasser, bouilloire, sèche-cheveux (selon disponibilités).

Services avec participation : linge de lit et de toilette, laverie, matériel bébé : lit et/ou chaise haute (selon disponibilités à préciser à la réservation). Service boulangerie. Services hôteliers.

Loisirs inclus : piscine couverte chauffée (découverte selon météo). Une séance sauna est offerte par appartement et par semaine. Prêt de livres et de jeux de société (selon disponibilités).

Loisirs avec participation : billard, sauna.



Prix par location

Réf. : 435 045 001	Studio 2 pers.	2 pièces 4 pers.	3 pièces 6 pers.
par semaine			
06/04-11/05	429	485	609
11/05-18/05	325	379	475
18/05-25/05	355	405	505
25/05-08/06	375	435	539
08/06-15/06	435	499	629
15/06-22/06	489	559	709
22/06-29/06	559	639	805
29/06-06/07	695	795	1005
06/07-13/07	759	869	1107
13/07-20/07	785	899	1141
20/07-27/07	895	1015	1294
27/07-10/08	979	1117	1423
10/08-17/08	869	995	1264
17/08-24/08	739	845	1066
24/08-31/08	619	705	895
31/08-07/09	449	505	635
07/09-14/09	449	515	655
14/09-21/09	305	345	439
21/09-28/09	305	345	435
28/09-19/10	305	339	429



Animax : + 39 €/animal/semaine (2 max./logement).

Le prix comprend : la location (charges incluses) du 1^{er} jour 17 h au dernier jour 10 h, le parking. En court séjour (2 à 6 nuits) uniquement : le linge de lit et de toilette (change payant), le ménage final (sauf kitchenette). **Le prix ne comprend pas :** la caution de 300 € (à verser à l'arrivée et restituée après état des lieux), la taxe de séjour. En séjour à la semaine uniquement : le linge de lit et de toilette, le ménage final si le logement n'est pas rendu propre (à défaut, supplément de 45 à 55 € pour le ménage, selon la taille de l'appartement).

SAINT-BRIAC-SUR-MER - ILLE-ET-VILAINE

Résidence "Kermael"

Sur la Côte d'Émeraude près de Dinard, Saint-Briac est un petit port de plaisance breton où vous pourrez vivre au rythme du village dans un cadre typique. La résidence de vacances rénovée comprend 69 appartements à 80 m environ de la mer. Traversez la rue pour accéder à la plage de sable fin.

Tous les appartements disposent d'une kitchenette équipée (+ lave-vaisselle), salle de bains, wc, prise TV.

2 pièces 4 personnes (34 m² environ) : séjour avec canapé-lit gigogne, chambre avec lit double.

2 pièces 5 personnes (36 m² environ) : séjour avec canapé-lit gigogne, chambre avec lit double, cabine avec lit simple.

3 pièces 6 personnes (48 m² environ) : séjour avec canapé-lit gigogne, chambre avec lit double, chambre avec 2 lits simples.

Services inclus : prêt de kit bébé (chaise, baignoire et matelas à langer - selon disponibilités). Accès Wi-Fi à l'accueil et au salon. Prêt de fer et table à repasser. Parking.

Services avec participation : accès Wi-Fi dans les logements. Location de TV, de linge de lit et de toilette.

Loisirs inclus : piscines intérieure et extérieure chauffées (ouverture à Pâques selon météo). Sauna. Salle de gymnastique.



COUP DE POUCE

15% de réduction : pour tout séjour de 2 semaines consécutives et plus entre le 06/04 et le 06/07/2024 et à partir du 31/08/2024.



Prix par location

Réf. : 417 016 001	2 pièces 4 pers.	2 pièces 5 pers.	3 pièces 6 pers.
par semaine			
06/04-04/05	515	545	605
04/05-11/05	435	455	480
11/05-18/05	375	395	415
18/05-01/06	395	420	465
01/06-08/06	365	385	425
08/06-22/06	465	490	565
22/06-29/06	515	550	615
29/06-06/07	580	610	700
06/07-13/07	840	850	1100
13/07-27/07	875	905	1140
27/07-17/08	1150	1235	1345
17/08-24/08	1135	1220	1330
24/08-31/08	840	850	1100
31/08-07/09	495	515	570
07/09-14/09	430	450	495
14/09-05/10	330	340	360
05/10-19/10	245	290	325

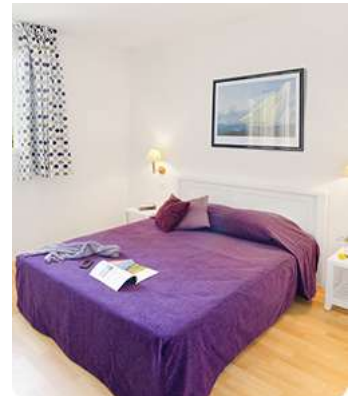

Animax : + 50 €/animal/séjour.

Le prix comprend : la location (charges incluses) du samedi 17 h au samedi 10 h (du vendredi 17 h au dimanche 12 h pour les week-ends), le linge de lit (change payant), le parking. **Le prix ne comprend pas :** la caution de 350 € (à verser à l'arrivée et restituée au départ après état des lieux), la taxe de séjour, le linge de lit et de toilette, le ménage de fin de séjour et le ménage quotidien.



HONFLEUR/BOULLEVILLE - CALVADOS

"Les Portes d'Honfleur"

Boulleville, charmant village à 14 km de Honfleur, célèbre station balnéaire au charme poétique, est le lieu de départ idéal pour découvrir Deauville (à 30 km), Trouville, Cabourg et le pays d'Auge. Située aux abords de la route de Honfleur et du pont de Normandie, la résidence de vacances est entourée de champs de blé et de maisons normandes typiques. Premiers commerces à 1 200 m.

Tous les appartements disposent d'une kitchenette équipée (avec lave-vaisselle, 2 plaques électriques, four à micro-ondes, cafetière, bouilloire, grille-pain). Salle de bains et wc séparés. Balcon en étage ou terrasse en rez-de-chaussée. TV écran plat LCD.

2 pièces 4 personnes (30 à 35 m²) : séjour avec banquette-lit gigogne, chambre avec lit double. Le plus souvent à l'étage. Logement PMR sur demande.

2 pièces cabine 6 personnes (35 m² environ) : séjour avec banquette-lit gigogne, chambre avec lit double, cabine avec 2 lits superposés. En rez-de-chaussée.

Services inclus : accès Wi-Fi à la réception (aux horaires d'ouverture de celle-ci - limité à 30 min/jour/adulte). Parking extérieur (1 place/logement). TV dans chaque logement.

Services avec participation : location de linge de toilette, de linge de lit, de matériel bébé (lit, chaise et baignoire, à préciser à la réservation et selon disponibilités), ménage de fin de séjour (hors kitchenette). Accès Wi-Fi dans les logements. Laverie. Service de petit déjeuner.

Loisirs inclus : piscine couverte chauffée (7 m x 13 m ouverte toute l'année 7 j/7, de 9 h 30 à 19 h). Minigolf et terrain de pétanque. Accès au terrain de tennis (à 50 m de la résidence).

Loisirs avec participation : sauna. Location de vélos (adultes et enfants - réservation conseillée 8 jours avant l'arrivée avec caution).

Le club enfant

Inclus : accueil des enfants de 6 à 11 ans.



Prix par location

Réf. : 492 017 001 2 pièces cab. 4 pers. 6 pers.

par semaine	2 pièces cab. 4 pers.	6 pers.
06/04-13/04	469	525
13/04-20/04	497	560
20/04-27/04	469	525
27/04-04/05	497	560
04/05-11/05	525	581
11/05-18/05	434	497
18/05-25/05	469	525
25/05-01/06	434	497
01/06-15/06	469	525
15/06-06/07	434	497
06/07-13/07	623	749
13/07-27/07	686	819
27/07-03/08	742	868
03/08-17/08	847	994
17/08-24/08	665	791
24/08-31/08	448	518
31/08-07/09	434	497
07/09-14/09	371	427
14/09-19/10	343	392

Séjour du samedi au samedi.
Possibilité d'arrivées libres sauf dimanche en séjours 5 nuits minimum avant le 13/07 et à partir du 24/08, avec un tarif au prorata.

Animax : + 49 €/semaine (1 seul animal par logement).

Le prix comprend : la location (charges incluses) du 1^{er} jour 15 h au dernier jour avant 10 h, la TV, le parking, l'accès à la piscine couverte chauffée, le minigolf, le club enfants (6-10 ans) du 06/07 au 31/08/2024 (5 demi-journées par semaine, dates sous réserve de modification). **Le prix ne comprend pas** : la caution de 250 € (à verser sur place et restituée après état des lieux), la taxe de séjour, le linge de toilette et le linge de lit, le Wi-Fi dans les logements.



GONNEVILLE-SUR-HONFLEUR - CALVADOS

Résidence du Parc

À seulement 3 km de Honfleur, au cœur du Calvados et de la Côte Fleurie, Gonnevill-sur-Honfleur vous permet d'accéder rapidement au port et aux plages de Honfleur. La résidence vous accueille dans un parc boisé et verdoyant de 2,5 ha. Tous les appartements ont vue sur le parc ou sur un verger de pommiers. Commerces et supermarchés à proximité.

Les appartements sont joliment décorés et parfaitement équipés avec kitchenette (lave-vaisselle, plaques vitrocéramiques, micro-ondes, grille-pain, cafetière et bouilloire électrique). TV. Balcon ou rez-de-chaussée équipés d'un salon de jardin.

2 pièces cabine 4/5 personnes (35 m²) : séjour avec canapé-lit gigogne double et 1 fauteuil BZ simple, chambre avec lit double, salle de bains et wc séparés.

3 pièces cabine 4/6 personnes (40 à 45 m²) : séjour avec canapé-lit gigogne double, cabine avec 2 lits superposés, chambre avec lit double, salle de bains et wc séparés.

Services inclus : TV, parking extérieur (selon disponibilités) et Wi-Fi à la réception 30 min/jour.

Services avec participation : laverie, Wi-Fi dans les logements, linge de lit et de toilette, matériel bébé.

Loisirs inclus : piscine extérieure chauffée (ouverte du 06/04 au 21/09/2024) + couloir de nage.

Loisirs avec participation : espace bien-être (sauna ou hammam).

Le club enfant

Inclus : aire de jeux pour enfants, bassin enfants.



Prix par location

Réf. : 492 047 001 2 pièces cab. 4/5 pers. 3 pièces 4/6 pers. cab.

par semaine	2 pièces cab. 4/5 pers.	3 pièces 4/6 pers. cab.
06/04-13/04	497	553
13/04-20/04	532	595
20/04-27/04	497	553
27/04-04/05	532	595
04/05-11/05	581	644
11/05-18/05	462	511
18/05-25/05	511	560
25/05-22/06	462	511
22/06-06/07	476	525
06/07-13/07	665	770
13/07-27/07	728	840
27/07-03/08	763	875
03/08-17/08	868	994
17/08-24/08	700	812
24/08-31/08	511	560
31/08-07/09	476	525
07/09-14/09	413	455
14/09-19/10	378	420

Séjour du samedi au samedi.
Possibilité d'arrivées libres sauf dimanche en séjours minimum 5 nuits avant le 13/07 et à partir du 24/08, avec un tarif au prorata.

Animax : 10,50 €/nuît ou 49 €/semaine, 1 seul par appartement.

Le prix comprend : la location (charges incluses) du 1^{er} jour 15 h au dernier jour avant 10 h, les charges d'eau et d'électricité, le parking, la TV et l'accès au Wi-Fi à la réception 30 min/jour. **Le prix ne comprend pas** : la caution de 250 €, la taxe de séjour, le linge de lit et le linge de toilette.



Découverte
et aventure



CABOURG - CALVADOS

Les résidences**

Située sur la Côte Fleurie, à 25 km de Caen, Cabourg est une station balnéaire qui a su garder le charme des stations traditionnelles de la Belle Époque. Surplombant une plage de sable fin de 4 km, elle ouvre les portes d'un environnement architectural exceptionnel. Résidences de vacances situées entre 600 m et 1 km du centre et des principaux commerces, et entre 200 et 800 m des premières plages.

Les logements sont équipés d'une kitchenette avec minifour et/ou micro-ondes, 2 plaques électriques, cafetière, salle de bains ou douche, wc parfois séparés. Balcon ou jardinet pour la plupart.

Studio 2 personnes (20 m² environ) : séjour canapé-lit double.

2 pièces 4 personnes (25 à 30 m²) : séjour avec canapé-lit double, chambre avec 2 couchages (parfois superposés), possibilité de mezzanine.

Services inclus : parking extérieur (selon disponibilités).

Services avec participation : location de lit et/ou chaise bébé (- 2 ans selon disponibilités, à préciser dès la réservation), de TV (à préciser dès la réservation), de kit linge de lit et de toilette (selon disponibilités, à préciser dès la réservation). Forfait ménage de fin de séjour (sauf kitchenette).



Prix par location

Réf. : 435 024 001 Studio 2 pers. 2 pièces 4 pers.

par semaine		
06/04-04/05	375	389
04/05-18/05	345	365
18/05-08/06	389	415
08/06-15/06	425	445
15/06-22/06	489	515
22/06-29/06	525	559
29/06-06/07	645	685
06/07-20/07	689	729
20/07-27/07	755	799
27/07-10/08	799	849
10/08-17/08	739	789
17/08-24/08	645	685
24/08-31/08	549	585
31/08-07/09	385	409
07/09-14/09	395	409
14/09-21/09	325	335
21/09-28/09	295	305
28/09-19/10	269	269

Séjour du samedi au samedi.



Animaux : + 39 €/animal/semaine (2 max./logement, à régler dès la réservation).

Le prix comprend : la location (charges incluses du 15/06 au 24/08/2024), du samedi 16 h au samedi 10 h. **Le prix ne comprend pas :** la taxe de séjour (à régler sur place selon le tarif en vigueur), la caution de 300 € à verser à l'arrivée et restituée au départ après état des lieux, le linge de lit et de toilette, les charges (avant le 15/06 et après le 24/08/2024, selon relevé du compteur ou forfait), le ménage final si le logement n'est pas rendu propre (sinon supplément sanitisation de 9 € et de 40 à 50 € pour le ménage, selon la taille de l'appartement).



Détente
et sérénité



LE TRÉPORT - SEINE-MARITIME

Belle Époque

Station balnéaire classée, Le Tréport, cité à l'architecture exceptionnelle, vit au rythme de la mer. C'est une porte d'entrée sur la région Haute-Normandie. La résidence se situe au cœur du quartier des villas classées de Mers-les-Bains, à proximité immédiate de la place du marché et de ses commerces, à 50 m de l'esplanade de la grande plage. Une destination sans voiture (gare à 500 m).

Tous les logements disposent d'une kitchenette équipée (avec plaques vitrocéramiques, four micro-ondes/gril, hotte aspirante, lave-vaisselle, réfrigérateur, cafetière électrique, bouilloire, grille-pain...). TV incluse, pas de vue mer. Salle de bains ou douche avec radiateur sèche-serviettes, wc séparés.

2 pièces 4 personnes (30 à 35 m²) : séjour avec canapé-lit double, chambre avec 2 lits simples jumelés, salle de bains et wc séparés. Logement PMR sur demande.

3 pièces 6 personnes (45 m² environ) : séjour avec canapé-lit double, chambre avec 2 lits simples jumelés, chambre avec lit double, salle de bains et wc séparés.

Services inclus : Accès Wi-Fi à la réception (aux heures d'ouverture - limité à 30 min/jour/adulte). Parking extérieur (selon disponibilités). TV dans les logements.

Services avec participation : Location du linge de toilette (à pré-réserver) et linge de lit, de matériel bébé (lit, chaise ou baignoire - à pré-réserver à l'inscription et selon disponibilités). Ménage de fin de séjour (hors kitchenette). Parking couvert. Accès Wi-Fi dans les logements (à mentionner à la réservation). Laverie. Change de linge de lit. Service petit déjeuner.

Loisirs inclus : piscine couverte et chauffée (4,15 m x 7,14 m).

Loisirs avec participation : sauna (à réserver sur place).

Le club enfant

Inclus : bassin enfant couvert et chauffé (2,07 m x 2,18 m).



COUP DE POUCE

20 % de réduction : pour tout séjour entre le 04/05 et le 02/11/2024, réservé avant le 15/03/2024. Offre cumulable avec la promotion spéciale pour 2 semaines, valable pour les séjours d'une semaine minimum.

10 % de réduction : pour tout séjour de 2 semaines consécutives se terminant au plus tard le 13/07 ou débutant à partir du 24/08/2024. Offre cumulable avec l'offre "Réservez tôt".

20 % de réduction : pour tout séjour de 3 semaines consécutives du 06/04 au 04/05/2024. Offre cumulable avec l'offre "Réservez tôt", non cumulable avec la promotion pour 2 semaines.

3 semaines = 2 semaines : pour tout séjour de 3 semaines consécutives, la semaine la moins chère est offerte entre le 04/05 et le 06/07/2024, et pour tout séjour débutant à partir du 24/08/2024. Offre non cumulable.

Prix par location

Réf. : 492 032 001 2 pièces 4 pers. 3 pièces 6 pers.

par semaine		
06/04-27/04	497	672
27/04-04/05	539	714
04/05-11/05	574	749
11/05-18/05	476	637
18/05-25/05	539	714
25/05-15/06	476	637
15/06-06/07	497	672
06/07-13/07	693	938
13/07-27/07	770	1064
27/07-03/08	812	1092
03/08-17/08	910	1197
17/08-24/08	742	994
24/08-31/08	497	672
31/08-07/09	476	637
07/09-14/09	434	574
14/09-21/09	385	448
21/09-19/10	371	434

Séjour du samedi au samedi.

Possibilité d'arrivées libres sauf dimanche. Séjour de 5 nuits minimum uniquement du 25/05 au 06/07 et à partir du 31/08/2024, avec un tarif au prorata.



Animaux : + 49 €/semaine (1 seul animal par logement).

Le prix comprend : la location (charges incluses) du 1^{er} jour 15 h au dernier jour avant 10 h, la TV, une place de parking (selon disponibilités), l'accès à la piscine couverte chauffée et au bassin enfants. Accès Wi-Fi à la réception (aux heures d'ouverture, limité à 30 min/jour/adulte). **Le prix ne comprend pas :** la caution de 250 € (à verser à l'arrivée, restituée après inventaire le jour du départ ou renvoyée par courrier), la taxe de séjour, le linge de toilette et de lit. Accès Wi-Fi dans les logements.





Fun et partage



Détente et sérénité

CHINON - INDRE-ET-LOIRE

Résidence Le clos Saint-Michel

Ville d'art et d'histoire, Chinon doit sa renommée à son imposante forteresse royale dont les tours, donjons et créneaux dominent la Vienne. Près de la forteresse royale de Chinon et de la ville médiévale, la résidence de vacances domine un site planté de vignes sur la rive droite de la Vienne, et propose des appartements spacieux et confortables ouverts sur un balcon, une terrasse ou un jardinet.

Tous les appartements sont équipés d'une kitchenette fonctionnelle (plaque vitrocéramique, micro-ondes, lave-vaisselle...), d'une salle de bains ou de douches avec wc séparés. Ils sont tous prolongés de balcon ou de terrasse en étage et de jardinet en rez-de-chaussée.

2 pièces 4 personnes (28 m² environ) : séjour avec canapé-lit gigogne, chambre avec lit double (140 cm).

2/3 pièces 6 personnes (37 m² environ) : séjour avec canapé-lit gigogne, chambre avec lit double (140 cm), chambre avec 2 lits superposés (90 cm).

3 pièces 6 personnes (environ 45 m²) : séjour avec 2 couchages (canapé gigogne 2 lits simples), 2 chambres avec lit double 140 et 160 (ou 2 x 90).

Services inclus : parking découvert (1 place/logement). Fourniture du linge de lit et de toilette. Accès Wi-Fi (dans les appartements et parties communes). TV dans les logements, forfait ménage fin de séjour (ménage d'appoint - hors cuisine).

Services avec participation : laverie, service petit déjeuner.

Loisirs inclus : piscine extérieure chauffée (ouverte de mai à septembre, selon conditions météo). Salle de remise en forme.

Loisirs avec participation : espace bien-être.

Le club enfant

Inclus : pataugeoire extérieure chauffée.



COUP DE POUCE

20 % de réduction : pour tout séjour de 2 semaines consécutives entre le 06/04 et le 27/07/24 (fin de séjour) et entre le 31/08 et le 19/10/2024.



Prix par location

Réf. : 407 046 001	2 pièces 4 pers.	2/3 pièces 6 pers.	3 pièces 6 pers.
par semaine			
06/04-04/05	529	599	649
04/05-11/05	549	609	659
11/05-18/05	439	479	519
18/05-25/05	479	519	569
25/05-01/06	439	479	519
01/06-15/06	469	509	549
15/06-22/06	499	539	589
22/06-29/06	519	579	629
29/06-06/07	619	679	719
06/07-13/07	749	819	949
13/07-20/07	779	859	949
20/07-27/07	819	939	1 099
27/07-03/08	859	989	1 129
03/08-17/08	929	1 039	1 129
17/08-24/08	769	839	969
24/08-31/08	729	799	829
31/08-07/09	409	439	539
07/09-14/09	389	419	509
14/09-21/09	369	399	429
21/09-28/09	349	369	409
28/09-19/10	339	359	399

Arrivées libres et courts séjours en 3 nuits minimum possibles (sauf du 06/07 au 07/09/24).



Animaux : 70 €/animal/séjour (7 nuits et +) ou 15 €/nuît (moins de 7 nuits).

Le prix comprend : la location du 1^{er} jour 17 h au dernier jour 10 h (charges incluses), le linge de lit et de toilette, la TV, l'accès Wi-Fi, le ménage de fin de séjour (ménage d'appoint - hors cuisine). **Le prix ne comprend pas :** la caution de 300 € en CB ou chèque (à verser à l'arrivée et restituée après inventaire le jour du départ ou renvoyée par courrier), la taxe de séjour, l'écoparticipation.

AZAY-LE-RIDEAU - INDRE-ET-LOIRE

Résidence "Les Jardins Renaissance"****

Azay-le-Rideau, située au bord de l'Indre, est une petite ville à 25 km au sud-ouest de Tours et 20 km à l'est de Chinon. Inspirée directement de l'architecture du XVIII^e siècle, la résidence "Les Jardins Renaissance" offre un pied-à-terre idéal pour apprécier pleinement le charme de la Touraine.

Toutes les maisonnettes sont dotées d'un coin cuisine équipée (micro-ondes/gril, plaques vitrocéramiques, réfrigérateur, lave-vaisselle, hotte aspirante, cafetière, grille-pain, bouilloire). TV. Terrasse avec salon de jardin, jardinet.

Maisonnette 4 personnes (35 m² environ) : séjour avec lit gigogne, chambre avec lit double ou lits simples, salle de bains ou douche, wc séparés dans les maisons avec salle de bains.

Maisonnette 4/6 personnes (45 m² environ) : séjour avec lit gigogne. À l'étage : chambre avec lit double, chambre avec lits simples. Salle de bains avec wc + wc au rez-de-chaussée.

Maisonnette 8 personnes (55 m² environ) : séjour avec lit gigogne. À l'étage : 2 chambres avec chacune lit double et chambre avec lits simples. Salle de bains + douche, wc à l'étage, wc au rez-de-chaussée.

Services inclus : parking extérieur (1 place/maisonnette selon disponibilités). TV dans chaque logement. Fourniture du linge de lit et de toilette (change payant). Prêt de kit bébé (selon disponibilités - à préciser dès la réservation). Prêt de sèche-cheveux, fer et table à repasser. Local à vélos. Bagagerie.

Services avec participation : accès Wi-Fi dans les logements. Laverie. Service boulangerie. Services hôteliers. Possibilité de ménage en fin de séjour (sauf kitchenette). Petit déjeuner.

Loisirs inclus : piscine couverte chauffée. Court de tennis (selon disponibilités). Boulodrome. Prêt

de jeux de société, jeux de boules, raquettes et balles de tennis.

Loisirs avec participation : sauna et hammam (prix/appt : 8 €/séance, 39 € les 6 séances). 1 séance de sauna ou hammam offerte/maisonnette/semaine.



Prix par location

Réf. : 435 022 001	Maisonnettes		
	4 pers.	6 pers.	8 pers.
par semaine			
06/04-27/04	550	590	665
27/04-11/05	550	590	670
11/05-25/05	345	365	415
25/05-08/06	370	395	445
08/06-15/06	405	430	490
15/06-22/06	460	495	560
22/06-29/06	520	560	635
29/06-06/07	650	700	795
06/07-20/07	720	765	870
20/07-27/07	820	880	1 000
27/07-10/08	890	955	1 091
10/08-17/08	820	880	1 000
17/08-24/08	695	740	845
24/08-31/08	585	620	705
31/08-07/09	420	445	505
07/09-14/09	425	455	510
14/09-21/09	345	360	415
21/09-28/09	250	265	300
28/09-19/10	295	315	355



Animaux : + 39 €/animal/semaine (2 max./logement, à régler dès la réservation).

Le prix comprend : la location (charges incluses) du 1^{er} jour 17 h au dernier jour 10 h, le linge de lit et de toilette (change payant), le parking, la TV. En court séjour (2 minimum) uniquement : le ménage final (sauf kitchenette). **Le prix ne comprend pas :** la caution de 400 € (à régler à l'arrivée et restituée le jour du départ après état des lieux), la taxe de séjour (à régler sur place selon le tarif en vigueur). En séjour à la semaine uniquement : le ménage final si le logement n'est pas rendu propre (de 45 € à 65 € pour le ménage, selon la taille de l'appartement).

Détente
et sérénitéDétente
et sérénité

BERGHEIM - HAUT-RHIN

Résidence "Le Domaine des Rois"

À 16 km de Colmar et à 11 km de Sélestat, Bergheim, très jolie cité viticole sur la route des vins, figure parmi les villes les mieux préservées et les plus typiques d'Alsace. À 4 km de Ribeauvillé, la résidence de vacances est située à 250 m du centre historique de Bergheim. Bâtiment en L de 2 étages.

Tous les appartements disposent d'une kitchenette équipée (plaque vitrocéramique, réfrigérateur, micro-ondes, lave-vaisselle) et d'une salle de bains avec wc (séparés, sauf dans certains 2 pièces 4 personnes).

Studio 2/3 personnes (26 m² environ) : séjour avec banquette-lit 2 couchages + BZ simple. Salle de bains (baignoire) avec wc.

2 pièces 4 personnes (33 m² environ) : séjour avec banquette-lit gigogne, chambre avec lit double. Salle de bains (baignoire), wc séparés.

2/3 pièces 6 personnes (38 à 40 m²) : séjour avec banquette-lit gigogne, chambre avec lit double, cabine avec 2 lits superposés. Salle de bains (baignoire), wc séparés.

Services inclus : parking découvert. Fourniture du linge de lit. TV, le ménage de fin de séjour (ménage d'appoint - hors cuisine). Accès Wi-Fi dans les logements (limité à 2 appareils).

Services avec participation : le linge de toilette, kit bébé, laverie.

Loisirs inclus : piscine couverte et chauffée, salle de fitness.

Loisirs avec participation : sauna (accès sur rdv).



COUP DE POUCE

20 % de réduction : pour tout séjour de 2 semaines consécutives entre le 06/04 et le 27/07 et entre le 24/08 et le 19/10/2024.



Prix par location

Réf. : 407 019 001	Studio 2/3 pers.	2 pièces 4 pers.	2/3 pièces 6 pers.
par semaine			
06/04-13/04	589	709	779
13/04-04/05	569	689	759
04/05-11/05	559	699	749
11/05-18/05	469	569	589
18/05-25/05	519	629	679
25/05-01/06	469	569	589
01/06-08/06	569	679	729
08/06-15/06	579	699	759
15/06-22/06	609	709	779
22/06-29/06	649	729	799
29/06-06/07	699	759	819
06/07-13/07	759	839	899
13/07-20/07	779	929	1029
20/07-27/07	839	989	1089
27/07-03/08	839	999	1079
03/08-10/08	989	1129	1199
10/08-17/08	899	1089	1139
17/08-24/08	839	989	1079
24/08-31/08	779	929	1009
31/08-07/09	729	839	859
07/09-14/09	649	759	799
14/09-21/09	529	639	699
21/09-28/09	479	559	589
28/09-05/10	459	539	579
05/10-19/10	449	529	559



Animaux : + 70 €/animal/séjour (15 €/animal/nuit).

Le prix comprend : la location (charges incluses) du 1^{er} jour 17 h au dernier jour 10 h, le linge de lit, le Wi-Fi limité à 2 appareils, la taxe de séjour, l'accès à la salle de fitness, à la piscine couverte et au parking découvert, le ménage de fin de séjour (ménage d'appoint - hors cuisine). **Le prix ne comprend pas :** la caution de 300 € (à verser à l'arrivée et restituée après inventaire le jour du départ ou renvoyée par courrier dans les 8 jours), l'écoparticipation (0,20 €/pers./jour + 13 ans), le linge de toilette, l'accès au sauna sur rdv.

SARLAT - DORDOGNE

Résidence "Les Coteaux de Sarlat"

Ville d'art et d'histoire, Sarlat est une cité de caractère des plus séduisantes, célèbre pour ses ruelles pavées, ses passages et ses vieilles maisons pleines de charme aux toitures en lauze. La résidence Les Coteaux de Sarlat propose des maisonnettes avec terrasse, de nombreuses infrastructures et un vaste programme d'animations pour toute la famille en saison.

Tous les logements disposent d'une kitchenette équipée (plaque vitrocéramique, micro-ondes mixte, lave-vaisselle, réfrigérateur, cafetière, bouilloire) et de sanitaires complets avec wc séparés. Terrasse avec mobilier de jardin. TV.

Maisonnette 2 pièces duplex 4 personnes (30 m² environ) : séjour avec canapé (2 couchages simples). Chambre avec 1 lit double. Salle de bains ou de douches, wc séparés (sauf appartements pour personnes à mobilité réduite). Terrasse avec mobilier de jardin.

Maisonnettes 3 pièces 6 personnes duplex (43 m² environ) : séjour avec canapé (2 couchages simples). Chambre avec 1 lit double. Chambre avec 2 lits simples. Salle de bains, wc séparés. Terrasse avec mobilier de jardin. Maisonnettes en duplex.

Services inclus : le kit entretien, le linge de lit et de toilette, le parking extérieur, la TV (dans tous les logements), l'accès Wi-Fi (dans toute la résidence et dans les logements).

Services avec participation : location de matériel bébé (lit + chaise haute + baignoire). Laverie. service petit déjeuner, location de ventilateur et de barbecue.

Loisirs inclus : piscine extérieure chauffée avec pataugeoire (ouverte de fin mai à fin septembre), piscine semi-couverte chauffée (ouverte d'avril à octobre), 600 m² de plages aménagées autour de l'espace aquatique. Salle de remise en forme. Tennis de table. Minigolf (9 trous). Animation pour toute la famille en journée (uniquement pendant les vacances scolaires de la période estivale).

Loisirs avec participation : sauna/hammam.

Le club enfant

Inclus : pendant les vacances scolaires de la période estivale :

- club enfants (5 demi-journées/semaine) : animation enfants 4-11 ans
- club ados (après-midi uniquement) : animation ados 12-15 ans (activités adaptées).



COUP DE POUCE

20 % de réduction : pour tout séjour de 2 semaines consécutives entre le 06/04 et le 13/07/2024 (fin de séjour) et entre le 31/08 et le 19/10.

Prix par location

Réf. : 407 088 001	Maisonnette 2 pièces 4 pers. duplex	Maisonnette 3 pièces 6 pers. duplex
par semaine		
06/04-13/04	429	479
13/04-20/04	509	589
20/04-11/05	499	569
11/05-18/05	399	449
18/05-25/05	469	529
25/05-01/06	399	449
01/06-08/06	549	589
08/06-15/06	659	709
15/06-22/06	689	739
22/06-29/06	849	869
29/06-06/07	949	1089
06/07-13/07	1249	1429
13/07-20/07	1359	1549
20/07-27/07	1459	1639
27/07-03/08	1499	1679
03/08-17/08	1689	1889
17/08-24/08	1389	1619
24/08-31/08	1169	1359
31/08-07/09	799	819
07/09-14/09	649	679
14/09-21/09	499	549
21/09-28/09	419	449
28/09-05/10	399	439
05/10-12/10	369	409
12/10-19/10	459	519



Animaux : 70 €/animal/séjour (7 nuits et +) ou 15 €/nuit (moins de 7 nuits).

Le prix comprend : la location (charges incluses) du 1^{er} jour 17 h au dernier jour 10 h (de 16 h à 11 h en court séjour), le linge de lit et de toilette, l'accès Wi-Fi dans toute la résidence (y compris les logements), les animations aux dates indiquées, le ménage de fin de séjour (ménage d'appoint - hors cuisine). **Le prix ne comprend pas :** la caution de 300 € (à verser à l'arrivée et restituée après inventaire le jour du départ ou renvoyée par courrier dans les 8 jours), la taxe de séjour et l'écoparticipation.



MEYRIGNAC - CORRÈZE

Le Domaine des Monédières

La résidence Le Domaine des Monédières est située dans la petite ville de Meyrignac-l'Église, sur les rives du lac de Meyrignac. Son parc arboré de 12 ha et ses chalets en bois spacieux sauront ravir les voyageurs à la recherche d'un séjour détente. Découvrez Meyrignac-l'Église, petit village dynamique au cœur des Monédières et du parc naturel régional des Millevaches, dans la région du Limousin.

Tous les logements disposent d'une cuisine entièrement équipée, de sanitaires complets (2 salles d'eau : baignoire et douche) et de wc. Terrasse couverte.

Chalet 3 pièces 6 personnes (50 m²) : salon avec canapé-lit, chambre avec lit double, chambre avec lits simples. Salle d'eau (baignoire et douche). Vue prairie ou vue forêt.

Services inclus : parking extérieur (1 place/logement). Prêt de lit et chaise bébé (sur réservation et selon disponibilités). Accès Wi-Fi.

Services avec participation : le linge de lit et de toilette, laverie. Option lits faits à l'arrivée (sur réservation). Service petit déjeuner.

Loisirs inclus : piscine extérieure et intérieure à votre disposition, accessibles durant les horaires d'ouverture de la réception. Terrain de pétanque. Table de ping-pong.

Loisirs avec participation : court de tennis.

Le club enfant

Inclus : aire de jeux pour enfants.



COUP DE POUCE

15 % de réduction : pour tout séjour entre le 06/04 et le 26/07/2024 inclus, réservé avant le 15/04/2024.

15 % de réduction : pour tout séjour à partir du 24/08/2024, réservé avant le 15/06/2024.

5 % de réduction : pour tout séjour du 27/07 au 23/08/2024, réservé avant le 15/05/2024.



Prix par location

Réf. : 409 026 001 Chalet 6 pers.

par semaine

06/04-13/04	525
13/04-20/04	539
20/04-27/04	553
27/04-04/05	539
04/05-11/05	672
11/05-18/05	539
18/05-25/05	616
25/05-01/06	539
01/06-08/06	602
08/06-15/06	707
15/06-22/06	770
22/06-29/06	861
29/06-06/07	966
06/07-13/07	1218
13/07-20/07	1246
20/07-27/07	1372
27/07-03/08	1498
03/08-17/08	1561
17/08-24/08	1435
24/08-31/08	1372
31/08-07/09	861
07/09-14/09	735
14/09-21/09	602
21/09-28/09	539
28/09-19/10	413



Animaux : 10 €/jour ; 46 €/semaine (1 max/hébergement).

Le prix comprend : la location du samedi 17 h au samedi 10 h. **Le prix ne comprend pas :** la caution de 300 € (remboursée au départ après état des lieux), la taxe de séjour, le linge de lit et de toilette, le ménage de fin de séjour (hors coin cuisine).



ALBI/RIVIÈRES - TARN

Résidence "Le Domaine du Green"

Située à 20 minutes d'Albi et seulement à 1 heure de Toulouse, la résidence de vacances Le Domaine du Green***, construite autour d'un golf et située au cœur du vignoble de Gaillac, est le point de départ idéal pour découvrir le Tarn, riche par ses paysages, sa gastronomie, ses vignobles, son histoire et ses monuments.

Tous les hébergements disposent d'un coin cuisine équipé (lave-vaisselle, plaque vitrocéramique 2 ou 4 feux, hotte, four micro-ondes/gril, grille-pain, bouilloire et cafetière à filtre). Salle de bains avec baignoire et wc séparés (sauf dans les PMR). TV/TNT et climatisation.

2 pièces 4 personnes (33 à 38 m² environ) : séjour avec canapé convertible double, chambre avec lits simples ou lit double. Terrasse avec mobilier de jardin.

3 pièces 6 personnes (48 à 55 m² environ) : séjour avec canapé gigogne, chambre avec lit double ou lits simples, chambre avec lits simples.

Appartements situés en étage. Terrasse avec mobilier de jardin.

Services inclus : matériel bébé (lit et/ou chaise, selon disponibilités, sur réservation), kit entretien, accès Wi-Fi en bas débit (à la réception et dans les appartements). TV dans tous les logements. Parking extérieur. Salon bar (aux horaires d'ouverture de la réception).

Services avec participation : accès Wi-Fi en haut débit. Laverie. Service location : linge de lit et de toilette. Forfait ménage de fin de séjour (hors cuisine et vaisselle). Prestation lits faits à l'arrivée. Service de petit déjeuner et de boulangerie.

Loisirs inclus : piscine extérieure (ouverture de mai à septembre tous les jours de 10 h à 19 h, selon météo). Table de ping-pong, prêt de jeux de société.



COUP DE POUCE

15 % de réduction : pour tout séjour entre le 27/04 et le 26/07/2024 inclus, réservé avant le 15/04/2024.

15 % de réduction : pour tout séjour à partir du 24/08/2024, réservé avant le 15/06/2024.

5 % de réduction : pour tout séjour entre le 27/07/2024 et le 23/08/2024 réservé avant le 15/05/2024.



Prix par location

Réf. : 409 004 001 2 pièces 4 pers. 3 pièces 6 pers.

par semaine

27/04-04/05	301	336
04/05-11/05	378	420
11/05-18/05	329	371
18/05-25/05	357	399
25/05-01/06	378	392
01/06-22/06	399	441
22/06-29/06	427	469
29/06-06/07	616	679
06/07-13/07	644	714
13/07-20/07	707	784
20/07-27/07	770	784
27/07-03/08	819	910
03/08-17/08	938	1043
17/08-24/08	847	938
24/08-31/08	756	840
31/08-07/09	574	637
07/09-14/09	378	420
14/09-21/09	350	385
21/09-19/10	301	336



Animaux : 10 €/jour ou 46 €/semaine (1 max/hébergement).

Le prix comprend : la location du samedi 17 h au samedi 10 h, la TV dans les logements. **Le prix ne comprend pas :** la caution de 300 € (à verser à l'arrivée), la taxe de séjour, le linge de lit et de toilette, le ménage de fin de séjour (hors cuisine).



FAYENCE - VAR

Le Domaine de Fayence

Au cœur d'une Provence authentique, Fayence est un petit village aux ruelles étroites et pavées. Il occupe une situation privilégiée, entre terre et mer, et bénéficie d'un climat tempéré et sec qui façonne ses paysages parsemés de lavande et d'oliviers. Le Domaine de Fayence, "resort" haut de gamme avec spa et bar, est composé d'hébergements à l'architecture caractéristique du style provençal.

Toutes les maisons disposent d'une cuisine équipée (lave-vaisselle). Sanitaires complets (baignoire balnéo en maison 6/8 et 8/10 personnes), climatisation réversible, jardinet et terrasse. Toutes les villas : cuisine avec plaques vitrocéramiques, four, micro-ondes, hotte, lave-vaisselle, réfrigérateur américain, lave-linge, sèche-linge, cheminée, coffre-fort, climatisation, jardin privatif de 200 à 500 m² environ, barbecue en pierre, terrasse avec salon de jardin.

Maison 2/4 personnes (41 m² environ) : séjour avec canapé-lit double (140 cm), chambre avec lit double, douche, wc.

Maison cabine 4 personnes (41 m² environ) : séjour, chambre avec lit double (140 cm), cabine (parfois ouverte) avec lits superposés, salle de bains, wc.

Maison duplex 4/6 personnes (52 m² environ) : au RDC : séjour avec canapé-lit double, wc. À l'étage : chambre avec lit double, chambre avec 2 lits simples, salle de bains, wc.

Maison duplex 6/8 personnes (74 m² environ) : séjour avec canapé-lit double, chambre avec lit double, salle de bains avec baignoire balnéo, wc. À l'étage : 2 chambres avec 2 lits simples chacune, salle de bains + douche, 2 wc.

Maison duplex 8/10 personnes (87 m² environ) : séjour avec canapé-lit double, cabine lits superposés (170 cm). À l'étage : 2 chambres avec lit double, chambre avec lits simples, salle de bains balnéo + douche, wc.

Villa 6/8 personnes + piscine (88 m² environ) : au RDC : séjour avec canapé-lit double, wc. À l'étage : chambre avec lit double, 2 chambres avec 2 lits simples chacune, salle de bains avec baignoire balnéo + douche (sauf dans 2 villas, douches uniquement), wc. Piscine privée non chauffée (env. 8 m x 4 m) avec wc et douche extérieurs (ouverte d'avril à mi-septembre).



🐾 Animaux : + 39 €/animal/semaine (2 max./logement).

Le prix comprend : la location (charges incluses) du samedi 17 h au samedi 10 h, le linge de lit et de toilette (change payant), la TV. En court séjour (2 à 6 nuits) uniquement : le ménage final (sauf kitchenette). **Le prix ne comprend pas :** la caution de 450 € en maison et de 850 € en villa (à verser à l'arrivée sur place et restituée en fin de séjour en cas de non-dégradation), la taxe de séjour (à régler sur place selon le tarif en vigueur), le nettoyage cheminée ou barbecue en villa si nécessaire (15 €). En séjour à la semaine uniquement : le ménage final si le logement n'est pas rendu propre (sinon supplément de 45 à 185 € pour le ménage, selon la taille du logement).

Villa 8/10 personnes avec piscine (120 m² environ) : au RDC : séjour avec canapé-lit double, wc. À l'étage 2 chambres avec lit double, chambre avec 2 lits simples, petite chambre avec lits superposés (170 cm), salles d'eau dont 1 avec baignoire balnéo et 1 avec douche, 3 wc. Piscine privée non chauffée (env. 8 m x 4 m) avec wc et douche extérieurs (ouverte d'avril à mi-septembre).

Services inclus : fourniture du linge de lit et de toilette (change payant). TV dans toutes les maisons et villas (+ lecteur DVD en villa). Parking découvert (Bastide des Claux), garage ou parking découvert (Hameaux de la Calade) - 1 place/logement. Coffre-fort dans tous les logements.

Services avec participation : accès Wi-Fi dans les logements. Services hôteliers en option (forfait ménage de fin de séjour, lits faits à l'arrivée...). Location de matériel bébé - 2 ans (lit et/ou chaise - selon disponibilités, à réserver dès l'inscription). Laverie. Petit déjeuner. Supérette et épicerie (d'avril à septembre). Prestations d'accueil (frigo rempli à l'arrivée ou accueil de fête).

Loisirs inclus : sur réservation/selon dispo : spa et remise en forme de 600 m² avec bassin aquatique couvert (payant du 06/07 au 24/08/24). Piscine extérieure non chauffée de 600 m² avec bassin à remous + pataugeoire (d'avril à fin septembre selon météo, accessible aussi aux clients des Hameaux de la Calade). Pétanque, 2 courts de tennis, terrain multisport, ping-pong (prêts de matériel).

Loisirs avec participation : sur réservation - selon disponibilités : sauna et hammam dans l'espace spa. Aquagym, massage. Forfait aquabiking, soins esthétiques et beauté, cures Aquarama.

👉 Le club enfant

Inclus : du 08/07 au 26/08 : miniclub pour les enfants de 4 à 10 ans inclus (animations, préparation de spectacles, jeux, découvertes, initiations sportives...) et club ados de 11 à 15 ans (du lundi au vendredi) : jeux, animations sportives (inscription sur place selon disponibilités et sous réserve de 2 enfants minimum inscrits).

Prix par location

Réf. : 435 090 001	Maisonnette 2/4 pers.	Maisonnette 4 pers. cab.	Maisonnette duplex 4/6 pers.	Maisonnette duplex 6/8 pers.	Maisonnette 8/10 pers. duplex	Villa 6/8 pers. avec piscine	Villa 8/10 pers. avec piscine
par semaine							
06/04-27/04	520	585	640	715	815	1 056	1 117
27/04-04/05	520	585	640	715	815	1 056	1 122
04/05-11/05	520	585	640	715	810	1 056	1 122
11/05-25/05	445	495	545	610	695	1 209	1 275
25/05-08/06	650	730	800	895	1 025	1 632	1 724
08/06-15/06	745	835	915	1 030	1 178	1 826	1 938
15/06-22/06	860	965	1 061	1 188	1 362	2 193	2 321
22/06-29/06	985	1 112	1 219	1 372	1 566	2 438	2 581
29/06-06/07	1 168	1 321	1 443	1 622	1 856	3 295	3 483
06/07-20/07	1 367	1 545	1 693	1 902	2 178	3 376	3 580
20/07-27/07	1 566	1 770	1 938	2 183	2 499	3 973	4 202
27/07-10/08	1 683	1 897	2 091	2 346	2 683	4 172	4 412
10/08-17/08	1 566	1 770	1 938	2 183	2 499	3 896	4 131
17/08-24/08	1 321	1 494	1 647	1 836	2 111	3 264	3 463
24/08-31/08	1 112	1 255	1 382	1 550	1 775	2 744	2 917
31/08-07/09	785	880	965	1 086	1 239	1 923	2 030
07/09-14/09	760	855	940	1 051	1 214	1 943	2 055
14/09-21/09	615	685	760	845	965	1 561	1 658
21/09-28/09	430	485	530	595	675	1 081	1 148
28/09-12/10	310	345	380	425	480	795	835
12/10-19/10	445	495	545	610	695	1 046	1 107

Jour d'arrivée et de départ au choix (7 nuits minimum), entre le 04/05 et le 06/07 et entre le 07/09 et le 17/10.
Séjour du samedi au samedi entre le 06/04 et le 04/05 et entre le 06/07 et le 07/09.



Découverte
et aventure



GAUJAC/PONT DU GARD - GARD

Résidence "Les Mazets de Gaujac"

Sur la rive droite du Rhône, à 18 km du pont du Gard et à 35 km d'Avignon, Gaujac offre un cadre exceptionnel. Dans un écrin de verdure, à 100 m du village et à 2,5 km des commerces, cette résidence vous accueille dans un décor aux couleurs de l'arrière-pays provençal. Située dans un superbe parc boisé, elle est composée de 56 petites maisonnettes pleines de charme, construites à flanc de colline.

Toutes les maisonnettes disposent d'une kitchenette avec micro-ondes et minifour, 2 plaques électriques (dans les maisonnettes 4 personnes) ou 4 plaques électriques (dans les maisonnettes 5/6 et 6/7 personnes), cafetière et d'une salle de bains ou douche avec wc séparés ou non, climatisation/chauffage et terrasse avec salon de jardin.

Maisonnette 4 personnes (30 m² environ) : séjour avec canapé-lit double, chambre avec lit double.

Maisonnette 5/6 personnes (40 m² environ) : séjour avec canapé-lit double, chambre avec lit double, petite chambre avec 2 lits superposés.

Maisonnette 6/7 personnes (45 m² environ) : séjour avec canapé-lit double, chambre avec lit double ; à l'étage : alcôve ou mezzanine avec 2 lits simples (possibilité de 7e couchage pour enfant à préciser lors de la réservation).

Services inclus : parking extérieur (1 place/logement). TV dans chaque logement. Prêt de kit bébé (lit + chaise - selon disponibilités, à préciser dès la réservation). Prêt de table et fer à repasser, sèche-cheveux, grille-pain, bouilloire et appareil à raclette (selon dispo).

Services avec participation : location de linge de lit et de toilette. Laverie, Wi-Fi au restaurant. De début avril à fin septembre : bar, restaurant, pizzeria, traiteur, glacier (prestataire extérieur).

Loisirs inclus : piscine extérieure et pataugeoire non chauffées (ouvertes début avril à fin septembre selon météo). Tennis, ping-pong (prêt de matériel selon disponibilités). Prêt de jeux de société.

Loisirs avec participation : billard, baby-foot (de début avril à fin septembre).

Le club enfant

Inclus : pataugeoire non chauffée (ouverte de début avril à fin septembre selon météo).



Prix par location

Réf. : 435 041 001

	Maisonnette 4 pers.	Maisonnette 5/6 pers.	Maisonnette 6/7 pers.
par semaine			
06/04-11/05	349	385	405
11/05-18/05	269	295	309
18/05-25/05	335	369	389
25/05-08/06	445	469	519
08/06-15/06	495	549	585
15/06-22/06	585	649	679
22/06-29/06	659	729	769
29/06-06/07	795	885	929
06/07-20/07	899	1 005	1 060
20/07-27/07	1 019	1 137	1 203
27/07-10/08	1 127	1 254	1 321
10/08-17/08	1 019	1 137	1 203
17/08-24/08	869	965	1 019
24/08-31/08	735	815	859
31/08-07/09	509	565	595
07/09-14/09	515	569	595
14/09-21/09	409	445	469
21/09-28/09	289	315	335
28/09-12/10	209	239	249
12/10-19/10	209	229	249



Animax : + 39 €/semaine/animal (2 max./logement, à régler dès la réservation).

Le prix comprend : la location (charges incluses) du 1^{er} jour 17 h au dernier jour 10 h, le parking, la TV. En court séjour (2 à 6 nuits) uniquement : le linge de lit et de toilette, le ménage final (sauf kitchenette). **Le prix ne comprend pas :** la taxe de séjour (à régler sur place selon le tarif en vigueur), la caution de 300 € (à verser lors de votre arrivée et restituée après état des lieux). En séjour à la semaine uniquement : le linge de lit et de toilette, le ménage final si le logement n'est pas rendu propre (à défaut, supplément de 45 à 65 € pour le ménage, selon la taille de l'appartement).



Dé détente
et sérénité



AUBIGNAN - VAUCLUSE

Résidence "Les Demeures du Ventoux"

Ce petit village, entre Avignon et Orange, est le point de départ idéal pour découvrir la Provence, le Lubéron et toutes les richesses de la région. À moins de 6 min en voiture se trouvent Carpentras, ses nombreux commerces et restaurants. Notre résidence Les Demeures du Ventoux*** vous propose de charmantes maisons de type bastidons provençaux, réparties au cœur d'un magnifique domaine paysager.

Toutes les maisonnettes disposent d'un coin cuisine équipé (réfrigérateur, micro-ondes, cafetière, lave-vaisselle et plaques de cuisson), d'un séjour avec un canapé-lit BZ (140 x 190 cm). TV avec TNT. Salle d'eau avec douche ou baignoire et WC intégrés. Terrasse avec salon de jardin et parasol.

Maisonnette 2 pièces 2/4 personnes (30 à 37 m² environ) : séjour avec canapé-lit BZ, chambre avec 2 lits simples.

Maisonnette 3 pièces 6 personnes (45 à 50 m² environ) : chambre avec lit double, chambre avec lits simples. Toilettes au RDC. Salle d'eau avec douche ou baignoire, wc intégrés au 1^{er} étage.

Maisonnette 3 pièces 6 personnes espace (50 à 60 m² environ) : chambre avec lit double, chambre avec lits simples. Toilettes au RDC. Salle de bains avec douche ou baignoire, WC intégrés au 1^{er} étage.

Services inclus : matériel bébé, parking extérieur, Wi-Fi, TV, kit entretien

Services avec participation : linge de lit, linge de toilette, laverie, service petit-déjeuner

Loisirs inclus : piscine, terrain multisport, terrain de pétanque, table de ping-pong, animations. Parcours de santé

Loisirs avec participation : location de vélos, espace bien-être, Wave Island (parc aquatique).



COUP DE POUCE

15 % de réduction : pour tout séjour entre le 06/04 et le 26/07/2024 inclus, réservé avant le 15/04/2024.

15 % de réduction : pour tout séjour entre le 24/08 et le 19/10/2024 inclus, réservé avant le 15/06/2024.

5 % de réduction : pour tout séjour entre le 27/07 et le 23/08/2024 inclus, réservé avant le 15/05/2024.



Prix par location

Réf. : 409 017 001

	Maisonnette 2 pièces 4 pers.	Maisonnette 3 pièces 6 pers.	Maisonnette 3 pièces 6 pers. espace
par semaine			
06/04-27/04	469	553	637
27/04-04/05	518	609	700
04/05-11/05	595	700	805
11/05-18/05	469	553	637
18/05-25/05	574	672	777
25/05-01/06	546	644	742
01/06-15/06	616	728	833
15/06-29/06	693	819	938
29/06-06/07	728	861	987
06/07-13/07	1 008	1 183	1 365
13/07-20/07	1 043	1 225	1 407
20/07-27/07	1 064	1 253	1 442
27/07-03/08	1 120	1 316	1 512
03/08-17/08	1 232	1 449	1 666
17/08-24/08	1 120	1 316	1 512
24/08-31/08	1 064	1 253	1 442
31/08-07/09	616	728	833
07/09-14/09	518	609	700
14/09-21/09	469	553	637
21/09-19/10	371	434	497



Animax : 46 €/semaine (1 maxi/appartement). Préréservation obligatoire.

Le prix comprend : la location du 1^{er} jour 17 h au dernier jour 10 h, la TV, le Wi-Fi, le parking et le matériel bébé. **Le prix ne comprend pas :** la caution de 300 € à verser à l'arrivée (et restituée après inventaire sous 10 jours), la taxe de séjour, le linge de lit et de toilette, le ménage de fin de séjour hors coin cuisine.



Détente et sérénité



VALLON-PONT-D'ARC - ARDÈCHE

Résidence "Les Sources de Manon"

Soleil éclatant, paysages grandioses, air pur, sites et monuments naturels, rivières, cascades, l'Ardèche vous offre une diversité impressionnante d'activités. La résidence est implantée à proximité du village qui bénéficie d'un environnement de services et de commerces très complet. Deux ensembles résidentiels se composent d'îlots de 4 à 6 appartements, répartis autour de deux piscines centrales.

Tous les logements disposent d'une kitchenette équipée (lave-vaisselle). Salle de bains et wc séparés. Terrasse séparée par une haie avec mobilier de jardin.

2/3 pièces duplex 6 personnes (38 m² environ) : séjour avec canapé-lit gigogne. Chambre avec 1 lit double. Cabine avec 2 lits superposés. Terrasse avec mobilier de jardin.

3 pièces duplex 6 personnes (45 m² environ) : séjour avec canapé-lit gigogne. Chambre avec 1 lit double. Chambre avec 2 lits simples ou 2 lits superposés. Terrasse avec mobilier de jardin.

Services inclus : parking découvert. Accès Wi-Fi dans certains appartements et TV (location 7 nuits). Fourniture du linge de lit, ménage de fin de séjour (ménage d'appoint - hors coin cuisine).

Services avec participation : laverie, location de linge de toilette, de kit bébé (lit, chaise haute et baignoire) et de barbecue électrique.

Loisirs inclus : l'accès aux 2 piscines extérieures avec pataugeoire (1 piscine ouverte jusqu'à mi-septembre et chauffée jusqu'à mi-juin et 1 piscine ouverte en juillet/août).

COUP DE POUCE

20 % de réduction : pour tout séjour de 2 semaines consécutives entre le 06/04 et le 27/07/2024 (fin de séjour) et entre le 31/08 et le 19/10/2024.



Prix par location

Réf. : 407 032 001 2/3 pièces 6 pers. 3 pièces duplex 6 pers.

par semaine

06/04-04/05	459	499
04/05-11/05	479	549
11/05-18/05	459	499
18/05-25/05	469	509
25/05-01/06	459	499
01/06-08/06	479	519
08/06-15/06	589	649
15/06-22/06	699	739
22/06-29/06	759	799
29/06-06/07	939	1019
06/07-13/07	1209	1299
13/07-20/07	1269	1339
20/07-27/07	1399	1469
27/07-03/08	1399	1449
03/08-10/08	1529	1549
10/08-17/08	1359	1489
17/08-24/08	1219	1279
24/08-31/08	1119	1169
31/08-07/09	429	469
07/09-14/09	409	449
14/09-21/09	379	429
21/09-19/10	359	399



Animaux : + 70 €/animal/sejour (15€/animal/nuit).

Le prix comprend : la location (charges incluses) du 1^{er} jour 17 h au dernier jour 10 h, le linge de lit, la TV, le Wi-Fi dans certains logements, le parking extérieur, le ménage de fin de séjour (hors cuisine). **Le prix ne comprend pas :** la caution de 300 € (à verser à l'arrivée et restituée au départ après état des lieux), la taxe de séjour, le linge de toilette, l'écoparticipation.



Détente et sérénité



SUPER-BESSE - PUY-DE-DÔME

Le Bois de la Reine

Au pied du puy de Sancy, la station de Super-Besse permet à toute la famille de pratiquer une multitude d'activités sportives et ludiques entre 1 350 et 1 850 m d'altitude. Le Bois de la Reine profite d'un superbe emplacement. Située au calme et nichée dans une belle végétation arborée, la résidence est idéale pour des vacances reposantes, centrées sur la nature.

Tous les appartements disposent d'une kitchenette équipée (micro-ondes, plaques vitrocéramiques, cafetière, grille-pain, bouilloire, lave-vaisselle et réfrigérateur). Télévision. Salle de bains, wc séparés.

2 pièces 2/4 personnes (30 m² environ) : séjour avec canapé-gigogne ou BZ, chambre avec lit double ou 2 lits simples. Salle de bains avec baignoire, wc séparés. Terrasse.

2 pièces cabine 4/6 personnes (35 m² environ) : séjour avec canapé-gigogne. Chambre avec lit double ou 2 lits simples. Cabine avec 2 lits superposés ou 2 lits simples. Salle de bains avec baignoire, wc séparés. Balcon ou terrasse.

3 pièces cabine 6/8 personnes duplex (45 m² environ) : séjour avec canapé-gigogne ou BZ. TV. Cabine avec 2 lits superposés. Salle d'eau avec douche et wc. À l'étage : 1 chambre avec lit double, 1 chambre avec 2 lits simples. Salle de bains avec baignoire, wc séparés. Balcon.

Services inclus : linge de lit, kit entretien, prêt de lit et chaise bébé (sur demande et selon disponibilités), TV, parking extérieur, Wi-Fi à la réception.

Services avec participation : linge de toilette, ménage de fin de séjour, laverie.

Loisirs inclus : piscine extérieure chauffée.

Loisirs avec participation : espace sauna.

COUP DE POUCE

20 % de réduction : pour tout séjour de 7 nuits réservé avant le 01/05/2024.

50 % de réduction : pour tout séjour de 2 semaines, réservé avant le 01/05/2024 (la réduction s'applique sur la semaine la moins chère).



Prix par location

Réf. : 424 001 001 2 pièces 2/4 pers. 2 pièces cab. 4/6 pers. 3 pièces 6/8 pers.

par semaine

22/06-29/06	487	561	683
29/06-06/07	598	685	820
06/07-20/07	660	735	873
20/07-17/08	726	801	945
17/08-24/08	598	685	820
24/08-31/08	487	561	683

Possibilité de court séjour (2 nuits min.), nous consulter.

Animaux admis (1 max./appt) : 45 €/semaine/animal (- 15 kg) ou + 60 €/semaine/animal (+ 15 kg).

Le prix comprend : le logement du premier jour 17 h au dernier jour 10 h, le linge de lit, le parking, la TV. **Le prix ne comprend pas :** la caution de 300 €, le ménage de fin de séjour, le linge de toilette, la taxe de séjour 1,10 €/nuît/personne (gratuit pour les enfants de - 18 ans).

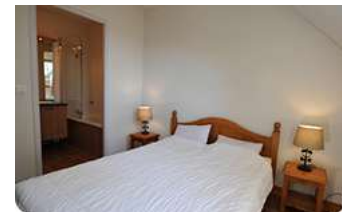



Détente et sérénité



LES GETS - HAUTE-SAVOIE

Résidence "Les fermes Emiguy"

Les Gets, station typiquement savoyarde, a su préserver son âme de village de montagne, avec son architecture de chalets de pierre et de bois, son patrimoine historique et culturel varié. La résidence de vacances, composée de 74 appartements répartis sur 4 bâtiments, est idéalement située à 400 m des remontées mécaniques, du centre et des commerces.

Tous les logements disposent d'une kitchenette équipée (micro-ondes/gril, lave-vaisselle, plaques vitrocéramiques, cafetière, bouilloire). Sanitaires complets et wc séparés. Terrasse ou balcon. Certains 3 et 4 pièces sont mansardés.

2 pièces 4 personnes (27 à 36 m²) : séjour avec canapé-lit double. Chambre de pour 2 personnes. Salle de bains ou douche.

2 pièces alcôve ou 2 pièces alcôve duplex 6 personnes (35 à 52 m²) : séjour avec canapé-lit double, alcôve avec des lits simples superposés (en quinconce), chambre avec lit double. Salle de bains + douche. La plupart des appartements sont de plain-pied.

3 pièces ou 3 pièces duplex 6 personnes (43 à 56 m²) : séjour avec canapé-lit double, 2 chambres de 2 personnes (parfois lits superposés), 2 salles d'eau (douche ou bain). La plupart des appartements sont de plain-pied.

3 pièces alcôve 8 personnes (46 à 49 m²) : séjour avec canapé-lit double, alcôve avec 2 lits superposés, chambre avec lit double, chambre avec 2 lits simples. Salle de bains + douche. Recommandé pour 6 personnes.

Services inclus : TV dans chaque logement. La fourniture du linge de lit et de toilette (change payant). Local à vélos, prêt d'appareil à raclette et fondue, et de jeux (selon disponibilités).

Services avec participation : accès Wi-Fi dans les appartements. Location de lit et/ou chaise bébé (jusqu'à 2 ans - selon disponibilités, à préciser dès la réservation). Parking et garage couverts (selon dispo - hauteur max du garage : 2 mètres). Laverie. Services hôteliers. Service boulangerie.

Loisirs inclus : piscine couverte chauffée + bain à remous. Piscine découverte chauffée (ouverture selon météo). Espace fitness. 1 séance de sauna ou hammam offerte/logement/semaine.

Loisirs avec participation : sauna et hammam.



Prix par location

Réf. : 435 016 001

par semaine	2 pièces 4 pers.	2 pièces alcôve 6 pers.	3 pièces 6 pers.	3 pièces alcôve 8 pers.
01/06-15/06	335	355	390	440
15/06-22/06	425	450	490	560
22/06-29/06	485	520	555	635
29/06-13/07	745	795	855	980
13/07-20/07	745	790	855	975
20/07-10/08	905	965	1046	1204
10/08-17/08	685	735	800	910
17/08-24/08	615	650	710	810
24/08-31/08	550	580	635	725
31/08-21/09	375	400	430	490

Animax : + 39 €/animal/semaine (2 max./logement, à régler dès la réservation).

Le prix comprend : la location (charges incluses) du 1^{er} jour 17 h au dernier jour 10 h, le linge de lit et de toilette (change payant), la TV. **Le prix ne comprend pas** : la taxe de séjour (à régler sur place selon le tarif en vigueur), la caution de 400 € à verser à l'arrivée et restituée au départ après état des lieux, le ménage final si le logement n'est pas rendu propre (à défaut, supplément de 45 à 80 € pour le ménage, selon la taille de l'appartement). Possibilité de ménage en cours de séjour.



Détente et sérénité



LA CLUSAZ - HAUTE-SAVOIE

Résidence Prestige Mendi Alde

Proche d'Anney, La Clusaz est une station agréable et familiale. Cette destination de montagne offre de beaux paysages alpins. Composée de 5 élégants chalets d'architecture typiquement savoyarde, la résidence de vacances prestige Mendi Alde propose des appartements spacieux et de grand confort, ouverts sur un balcon ou une terrasse.

Tous les logements disposent d'une kitchenette équipée (plaque vitrocéramique, réfrigérateur, lave-vaisselle dans les 2 pièces 4 personnes uniquement), d'une salle de douches avec wc (parfois baignoire dans les 2 pièces 4 personnes uniquement).

Studio 2 personnes (25 m² environ) : séjour avec canapé-lit double. Salle de bains aménagée (vasque, miroir, douche).

2 pièces 4 personnes (33 à 38 m²) : séjour avec canapé-lit double. Chambre avec lit double ou lits simples. Salle de bain aménagée (vasque, miroir, baignoire ou douche, selon disponibilités).

3 pièces 6 personnes supérieur (60 m² environ) : séjour avec canapé-lit double. Chambre avec des lits simples. Salle de bain aménagée (vasque, miroir, et baignoire). Studio avec lit double, salle de douche.

À noter : Logement communicant : studio avec lit double + 2 pièces 4 personnes.

Services inclus : kit entretien, linge de lit (lits faits à l'arrivée), linge de toilette, ménage de fin de séjour (hors coin cuisine). Local à skis, 1 place de parking couvert par appartement, TV (location 7 nuits), Wi-Fi.

Services avec participation : laverie, matériel bébé, service boulangerie, service petit déjeuner, TV.

Loisirs inclus : piscine extérieure.

Loisirs avec participation : spa Payot Odalys La Clusaz.



COUP DE POUCE

20 % de réduction : pour tout séjour de 2 semaines consécutives en studio 2 pers.



Prix par location

Réf. : 407 074 001

par semaine	Studio 2 pers.	2 pièces 4 pers.	3 pièces 6 pers. supérieur
04/05-11/05	389	579	729
11/05-18/05	369	539	679
18/05-25/05	389	579	729
25/05-01/06	369	539	679
01/06-08/06	389	579	729
08/06-15/06	389	579	729
15/06-22/06	429	639	819
22/06-29/06	479	759	929
29/06-06/07	479	759	929
06/07-13/07	629	969	1209
13/07-20/07	729	1059	1409
20/07-27/07	789	1199	1549
27/07-03/08	859	1319	1669
03/08-10/08	919	1349	1779
10/08-17/08	899	1339	1739
17/08-24/08	659	969	1289
24/08-31/08	559	879	1079
31/08-21/09	409	609	779

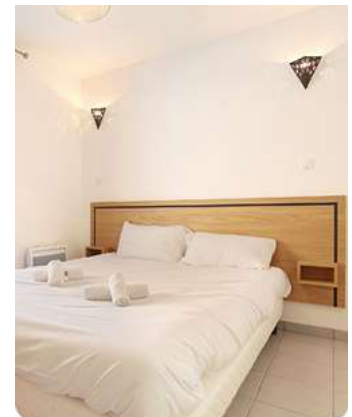

Animax : 70 €/animal/sejour (7 nuits et +) ou 15 €/nuît (moins de 7 nuits).

Le prix comprend : la location du samedi 17 h au samedi 10 h, le linge de lit (lits faits à l'arrivée), le linge de toilette, la télévision, le Wi-Fi, le parking souterrain, le ménage de fin de séjour (hors cuisine). **Le prix ne comprend pas** : la caution de 500 € à verser lors de votre arrivée et restituée le jour de votre départ après état des lieux, la taxe de séjour, la location de kit bébé, l'écoparticipation.



Découverte
et aventure



SAINT-GERVAIS - HAUTE-SAVOIE

Résidence "Les Arolles"****

La résidence est située au lieu-dit "Le Nérey-d'en-Haut", sur les hauteurs de Saint-Gervais-les-Bains, et se compose de 34 appartements répartis dans 3 chalets de 3 étages (avec ascenseur). Le centre de Saint-Gervais et ses commerces sont à 900 m.

Tous les logements sont équipés d'une kitchenette (avec micro-ondes/gril + lave-vaisselle, cafetière, grille-pain, bouilloire), wc séparés pour la plupart des appartements, balcon ou terrasse.

Studio 2 personnes (27 m² environ) : séjour avec banquette-lit gigogne, salle de bains.

2 pièces 4 personnes (39 m² environ) : séjour avec banquette-lit gigogne, chambre avec lit double, salle de bains.

3 pièces ou 3 pièces duplex 6 personnes (46 à 50 m²) : séjour avec banquette-lit gigogne, chambre avec lit double, chambre avec 2 lits simples (parfois superposés - longueur 1,65 m), salle de bains ou de douches. Appartement sur 1 ou 2 niveaux.

Services inclus : TV dans chaque logement, prêt d'appareils à raclette, à fondue, fer à repasser, sèche-cheveux, jeux de société (selon disponibilités).

Services avec participation : laverie, accès Wi-Fi dans les logements, draps et kit linge, kit bébé (lit et/ou chaise) (selon disponibilités, à préciser dès la réservation), parking couvert, service boulangerie, services hôteliers.

Loisirs inclus : piscine extérieure chauffée (de 9 h à 19 h, fermée le samedi matin), espace fitness.

Loisirs avec participation : billard, sauna (1 séance offerte/logement/semaine).



Prix par location

Réf. : 435 014 001

par semaine	Studio 2 pers.	2 pièces 4 pers.	3 pièces 6 pers.
25/05-08/06	279	315	345
08/06-15/06	349	395	429
15/06-22/06	399	449	499
22/06-29/06	489	555	609
29/06-20/07	675	759	845
20/07-10/08	795	899	999
10/08-17/08	609	685	765
17/08-24/08	549	615	679
24/08-31/08	489	545	605

Animax : + 7 €/animal/nuit ou 39€/animal/semaine (à régler dès la réservation).

Le prix comprend : la location (charges incluses), la TV, le prêt d'appareils à raclette, à fondue, fer à repasser, sèche-cheveux. En court séjour (2 à 6 nuits) uniquement : le linge de lit et de toilette, le ménage final (sauf kitchenette). **Le prix ne comprend pas :** la caution de 300 €, la taxe de séjour (à régler sur place selon le tarif en vigueur). En séjour à la semaine uniquement : le ménage final si le logement n'est pas rendu propre (sinon supplément de 45 à 65 € pour le ménage, selon la taille de l'appartement).



Découverte
et aventure



SAINT-FRANÇOIS-LONGCHAMP - SAVOIE

Le Village gaulois

À 1650 m d'altitude, Saint-François-Longchamp en Savoie vous ouvre la porte des grands espaces. Vous découvrirez un magnifique environnement montagnard et une superbe vue sur le versant italien du mont Blanc. Le Village gaulois, ensemble de charme, bâti à flanc de colline et parcouru d'escaliers, se compose de 4 petits bâtiments et de chalets.

Tous les appartements disposent d'une kitchenette avec lave-vaisselle, plaque de cuisson, hotte aspirante, réfrigérateur, micro-ondes/gril, cafetière électrique, bouilloire et grille-pain. Balcon à l'étage ou terrasse en rez-de-chaussée, chaises longues ou salon de jardin.

2 pièces 4 personnes (27 m² environ) : séjour avec canapé-lit gigogne double, chambre avec lit double, salle d'eau avec wc. Balcon de 5 m².

3 pièces 6 personnes (37 à 40 m²) : séjour avec canapé-lit gigogne, chambre avec lit double, salle d'eau avec wc. À l'étage : chambre avec 2 lits simples. Salle de bains avec wc. Balcon de 5 m².

Chalet 7 personnes (37 à 40 m²) : séjour avec canapé-lit gigogne double, chambre avec lit double, salle d'eau avec wc. À l'étage : chambre avec lits simples. Salle de bains avec wc. Balcon de 6 m².

Chalet 8 personnes (50 m² environ) : séjour avec canapé-lit gigogne, chambre avec 2 lits simples et une salle d'eau, chambre avec lit double. Salle de bains, wc séparés. À l'étage : chambre avec 2 lits simples. Balcon de 10 m².

Services inclus : accès Wi-Fi à la réception (aux heures d'ouverture - limité à 30 min/jour/adulte). TV

Services avec participation : Location de kit bébé (lit, chaise haute, baignoire, à pré-réserver à l'inscription et selon disponibilités). Linge de lit et de toilette. Accès Wi-Fi dans les logements. Laverie (à 200 m).

Loisirs inclus : piscine couverte chauffée (8 m x 8 m - profondeur : 1.50 m).

Loisirs avec participation : saunas.



COUP DE POUCE

20 % de réduction : pour tout séjour d'une semaine réservé avant le 31/03/2024 en appartements. Offre non cumulable.

20 % de réduction : pour tout séjour d'une semaine réservé avant le 31/03/2024 en chalets. Offre non cumulable.

30 % de réduction : pour tout séjour d'une semaine ou 2 semaines entre le 27/07/2024 et le 10/08/2024, réservés avant le 31/03/2024 en chalets. Offre non cumulable.

2 semaines = 1 semaine : pour les séjours de 2 semaines consécutives en Chalets 7 et 8 personnes, la semaine la moins chère est offerte pour un séjour entre le 06/07 et le 03/08 et entre le 10/08 et le 31/08, réservé avant le 31/03/2024. Offre non cumulable.

2 semaines = 1 semaine : pour les séjours de 2 semaines consécutives tout l'été, réservés avant le 31/03/2024, la semaine la moins chère est offerte.



Prix par location

Réf. : 492 007 001

par semaine	2 pièces 4 pers.	3 pièces 6 pers.	Chalet 7 pers.	Chalet 8 pers.
06/07-13/07	371	483	581	777
13/07-20/07	399	525	665	861
20/07-27/07	427	560	693	889
27/07-03/08	525	658	749	994
03/08-10/08	588	742	840	1085
10/08-17/08	399	525	665	861
17/08-24/08	280	350	420	595
24/08-31/08	266	329	399	567

Animax : + 49 €/semaine (1 seul animal par logement).

Le prix comprend : la location (charges incluses) du 1^{er} jour 15 h au dernier jour avant 10 h, la TV, l'accès à la piscine couverte chauffée. **Le prix ne comprend pas :** la caution de 250 € (à verser à l'arrivée et restituée au départ après état des lieux), la taxe de séjour, le linge de lit et de toilette.



Découverte
et aventure



Découverte
et aventure



LA TOUSSUIRE - SAVOIE

Les chalets Goélia

Dans la vallée de la Maurienne, La Toussuire, station-village à l'ambiance animée et familiale, s'ouvre sur un vaste plateau ensoleillé. Venez découvrir son caractère authentique et chaleureux et son panorama exceptionnel le temps de vos vacances. Avec ses façades faites de bois de mélèze, la résidence de vacances est construite dans l'esprit des chalets de montagne.

Tous les appartements possèdent une kitchenette (lave-vaisselle, 4 feux, réfrigérateur, micro-ondes, cafetière électrique, bouilloire électrique). Salle de bains (quelques 2 pièces avec salles de douches) et wc séparés. Balcon de 6 m² environ.

2 pièces 4 personnes (30 m² environ) : séjour avec canapé-lit gigogne, chambre avec 1 lit double. Logement PMR sur demande.

3 pièces 6 personnes (35 à 38 m²) : séjour avec canapé-lit gigogne, chambre avec lit double, chambre avec 2 lits simples. Logement PMR sur demande.

Services inclus : parking extérieur (selon disponibilités). Accès Wi-Fi à la réception (aux horaires d'ouverture de celle-ci - limité à 30 min/jour/adulte). TV.

Services avec participation : location de matériel bébé (lit, chaise, baignoire - à réserver et selon disponibilités). Linge de lit et de toilette. Laverie. Parking couvert (à réserver et à régler sur place, selon disponibilités). Accès Wi-Fi dans certains appartements (à réserver et selon disponibilités).

Loisirs inclus : piscine extérieure chauffée (5 m x 10 m, ouverture tout l'été selon conditions météo). Prêt de jeux de société.



COUP DE POUCE

20 % de réduction : pour tout séjour d'une semaine du 06/07 au 27/07/2024 et du 10/08 au 31/08/2024, réservé avant le 31/03/2024. Offre non cumulable avec les autres promotions.

30 % de réduction : pour tout séjour de 2 semaines du 27/07 au 10/08/2024 réservé avant le 31/03/2024. Offre non cumulable avec les autres promotions.

2 semaines = 1 semaine : pour tout séjour de 2 semaines consécutives du 06/07 au 03/08 ou commençant le 10/08/2024, la semaine la moins chère est offerte. Offre non cumulable avec les autres promotions.



Prix par location

Réf. : 492 004 001 2 pièces 4 pers. 3 pièces 6 pers.

par semaine	2 pièces 4 pers.	3 pièces 6 pers.
06/07-13/07	364	455
13/07-20/07	399	511
20/07-27/07	427	525
27/07-03/08	469	609
03/08-10/08	567	728
10/08-17/08	385	476
17/08-24/08	294	357
24/08-31/08	266	294



Animaux : + 49 €/semaine (1 seul animal par logement).

Le prix comprend : la location (charges incluses) du 1^{er} jour 15 h au dernier jour avant 10 h, la TV, 1 place de parking, l'accès à la piscine extérieure chauffée. **Le prix ne comprend pas :** la caution de 250 € (à verser à l'arrivée et restituée le jour du départ ou par courrier après état des lieux), la taxe de séjour, le linge de lit et de toilette.

MÉRIBEL-MOTTARET - SAVOIE

Résidence "Le hameau de Mottaret"

Méribel est située au cœur des Trois Vallées. Cette station propose un grand choix d'activités, aussi bien pour les enfants que pour les adultes. Composée de grands bâtiments à l'architecture typiquement montagnarde, la résidence "Le hameau de Mottaret" s'intègre parfaitement à son environnement naturel et est composée d'appartements entièrement équipés, ouverts sur un balcon pour la plupart.

Tous les hébergements disposent d'une kitchenette équipée (plaques électriques, micro-ondes, réfrigérateur, lave-vaisselle). Salle de bains, wc séparés. Balcon ou rez-de-chaussée.

Studio 4 personnes (27 m² environ) : séjour divisible avec 4 lits simples ou 1 canapé gigogne et 2 lits simples.

2 pièces 4/5 personnes (30 m² environ) : séjour avec 2 lits simples gigognes (+ 1 lit simple pour certains). Chambre avec 2 lits simples ou 2 lits superposés et 1 lit simple.

2 pièces mezzanine 6 personnes (40 m² environ) : séjour divisible avec 2 lits simples. Chambre avec 2 lits simples. Mezzanine avec 2 lits superposés.

3 pièces duplex 7 personnes (43 m² environ) : séjour avec lits gigognes (2 personnes) ou 1 lit simple/1 lit mezzanine ouverte. Chambre avec 2 lits simples ou 2 lits superposés. Duplex avec 1 chambre avec 2 lits superposés et 1 lit simple. 2^e salle de douches avec wc à l'étage. Balcon.

Services inclus : TV, ménage de fin de séjour (ménage d'appoint - hors cuisine).

Services avec participation : laverie, location de linge de toilette, linge de lit, de kit bébé, de kit d'entretien, parking couvert (places limitées - à réserver dès l'inscription).

Loisirs inclus : salle de jeux, terrain de jeux (ping-pong, volley, pétanque). Randonnées avec accompagnateur (2 randonnées d'une demi-journée par personne à partir de 5 ans et par séjour) pendant les vacances scolaires de la période estivale.

Loisirs avec participation : billard. Carte multiactivité qui donne accès aux activités sportives de la station.



COUP DE POUCE

20 % de réduction : pour tout séjour de 2 semaines consécutives du 01/07 au 26/08/2024.



Prix par location

Réf. : 407 007 001 Studio 4 pers. 2 pièces 4/5 pers. 2 pièces 6 pers. mezz. 3 pièces 7 pers. duplex

par semaine	Studio 4 pers.	2 pièces 4/5 pers.	2 pièces 6 pers. mezz.	3 pièces 7 pers. duplex
29/06-06/07	279	379	469	529
06/07-13/07	379	459	629	659
13/07-20/07	429	519	649	689
20/07-27/07	479	579	719	799
27/07-03/08	499	599	759	859
03/08-10/08	519	619	759	839
10/08-17/08	459	559	689	799
17/08-24/08	399	489	639	689



Animaux : + 70 €/animal/sejour (15 €/animal/nuite).

Le prix comprend : la location (charges incluses) du samedi 17 h au samedi 10 h, la TV et le ménage de fin de séjour (ménage d'appoint - hors cuisine). **Le prix ne comprend pas :** la caution de 300 € à verser à l'arrivée et annulée dans un délai de 48 h après état des lieux, la taxe de séjour, l'écoparticipation.

Détente
et sérénité



ALPE-D'HUEZ - ISÈRE

Résidence "L'Alpenrose"

Située au milieu d'un immense amphithéâtre naturel orienté plein sud, on surnomme l'Alpe-d'Huez "l'Île au Soleil" pour son exposition privilégiée. C'est une station de renommée internationale et riche en activités. Située dans le quartier des Bergers, à 250 m des commerces, la résidence est un charmant chalet de pierre et de bois qui conjugue authenticité et modernité.

Tous les logements sont équipés d'une kitchenette (avec four multifonction + plaque vitrocéramique + lave-vaisselle). Terrasse (sauf pour un 2 pièces 4 pers.).

2 pièces 4 personnes (30 m² environ) : séjour avec canapé-lit double, chambre avec 2 couchages, douche.

2 pièces cabine 6 personnes (32 à 35 m²) : séjour avec canapé-lit double, chambre 2 couchages, cabine avec 2 lits superposés, douche.

3 pièces 6 personnes (55 m² environ) : séjour avec canapé-lit double, chambre avec 2 couchages, chambre avec 2 couchages (parfois canapé-lit 2 personnes), salle de bains + douche. Parfois en duplex.

Services inclus : TV dans tous les logements (1 dans le séjour + 1 dans la chambre parentale), accès Wi-Fi dans les logements, draps et linge de toilette, bagagerie et salon avec cheminée.

Services avec participation : ménage final (sauf coin cuisine), kit bébé et/ou chaise (selon disponibilités à préciser dès la réservation). Parking découvert. Service de boulangerie.

Loisirs inclus : piscine extérieure chauffée, espace fitness.

Loisirs avec participation : hammam (1 séance offerte/logement/semaine), spa avec cabine de soins.



Prix par location

Réf. : 435 102 001	2 pièces 4 pers.	3 pièces 6 pers.	2 pièces cab. 6 pers.
par semaine			
22/06-29/06	715	915	815
29/06-06/07	555	705	619
06/07-20/07	619	789	705
20/07-10/08	725	919	819
10/08-17/08	569	725	645
17/08-24/08	505	639	575
24/08-31/08	449	569	509

Animaux : 7 €/nuit et 39 €/semaine (2 max./logement).

Le prix comprend : la location (charges incluses), la TV, le Wi-Fi, le linge de lit et de toilette (change payant). **Le prix ne comprend pas :** la caution de 400 €, la taxe de séjour (à régler sur place selon le tarif en vigueur). En séjour à la semaine uniquement : le ménage final si le logement n'est pas rendu propre (sinon supplément de 45 à 65 € pour le ménage, selon la taille de l'appartement).

Découverte
et aventure



Résidences

CAUTERETS - HAUTES-PYRÉNÉES

Résidence "Le Domaine des 100 Lacs"

Aux portes du parc national des Pyrénées, à 1 000 m d'altitude et à 30 km de Lourdes, Cauterets, véritable village pyrénéen reconnu pour ses thermes, offre une palette d'activités autour de la montagne. Située à 1 km du centre du village et des thermes, et à 500 m de la télécabine, la résidence de vacances se compose de 3 bâtiments de 5 étages (ascenseur) à l'architecture pyrénéenne.

Tous les appartements disposent d'une kitchenette équipée (micro-ondes, plaques électriques, lave-vaisselle), d'une salle de bains et de wc séparés ou non. Terrasse ou balcon avec salon de jardin.

Studio cabine 4 personnes (21 m² environ) : séjour avec canapé-lit ou lit gigogne, cabine avec lit double (140 cm).

2 pièces 4 personnes (25 m² environ) : séjour avec canapé-lit ou lit gigogne, chambre avec lit double.

3 pièces 6 personnes (35 m² environ) : séjour avec canapé-lit ou lit gigogne, chambre avec lit double, chambre avec lits superposés ou lit double.

4 pièces ou 3 pièces cabine 8 personnes (53 m² environ) : séjour avec 2 couchages. 3 chambres avec 2 couchages chacune ou 2 chambres avec 2 couchages chacune et cabine avec 2 lits superposés. Logements de plain-pied ou en duplex.

Services inclus : TV dans chaque logement. Prêt de kit bébé - 2 ans (lit + chaise - selon disponibilités, à préciser à la réservation). Parking extérieur (selon disponibilités).

Services avec participation : accès Wi-Fi dans les logements. Location de linge de lit et de toilette. Laverie.

Loisirs inclus : piscine semi-couverte, chauffée + bains à remous (ouverts en juillet/août), salle de fitness.

Loisirs avec participation : sauna et hammam ouverts en juillet/août uniquement (1 séance de sauna ou hammam offerte/logement/semaine).



COUP DE POUCE

Offre spéciale curiste - 35 % de réduction : pour tout séjour de 3 semaines consécutives entre le 29/04 et le 24/06/2023 et entre le 26/08 et le 04/11/2023.



Prix par location

Réf. : 435 034 001	Studio cab. 4 pers.	2 pièces 4 pers.	3 pièces 6 pers.	4 pièces 8 pers.
par semaine				
27/04-04/05	269	295	329	495
04/05-18/05	225	239	259	299
18/05-25/05	259	285	315	359
25/05-08/06	299	325	349	409
08/06-15/06	359	399	429	499
15/06-22/06	395	429	459	539
22/06-29/06	459	509	549	635
29/06-06/07	705	775	839	985
06/07-20/07	725	795	865	1 015
20/07-10/08	899	989	1 070	1 250
10/08-17/08	675	745	805	945
17/08-24/08	595	665	709	835
24/08-31/08	529	589	629	739
31/08-07/09	305	329	359	415
07/09-28/09	259	279	305	355
28/09-05/10	219	245	265	305
05/10-12/10	229	259	279	325
12/10-19/10	229	245	265	315

Animaux : + 39 €/animal/semaine (2 max./logement).

Le prix comprend : prêt de kit bébé - 2 ans (lit + chaise selon disponibilités). Parking extérieur (selon disponibilités), la location (charges incluses) du 1^{er} jour 17 h au dernier jour 10 h. En court séjour (2 à 6 nuits) uniquement : le linge de lit et de toilette (change payant), le ménage final (sauf kitchenette). **Le prix ne comprend pas :** la caution de 300 € (à verser à l'arrivée et restituée au départ après état des lieux), la taxe de séjour (à régler à l'arrivée selon le tarif en vigueur). En séjour à la semaine uniquement : le linge de lit et de toilette (change payant), le ménage final si le logement n'est pas rendu propre (sinon supplément de 9 € et de 45 à 65 € pour le ménage, selon la taille de l'appartement).



PLATJA D'ARO - ESPAGNE

Résidence "Treumal Park"

Platja d'Aro, à 40 km au sud de Gérone et à 80 km de la frontière française, est une station balnéaire de taille moyenne, animée, abritant une grande plage entourée de criques et de falaises. La résidence de vacances est constituée de 3 bâtiments de 3 étages, située dans un quartier résidentiel calme, à 150 m de la petite crique "Cala del Pi" et à 1,5 km du centre-ville et des commerces.

Les appartements disposent d'un coin cuisine équipé (plaques vitrocéramiques + micro-ondes, cafetière italienne, éléments de base pour préparer une cuisine simple). Salle de bains et wc. TV, climatisation et Wi-Fi. Terrasse et mobilier de jardin.

2 pièces 2/4 personnes (30 m² environ) : séjour avec 2 canapés-lits simples, chambre avec lits simples.

3 pièces 4/6 personnes (40 m² environ) : séjour avec 2 canapés-lits simples, chambre avec lit double, chambre avec 2 lits séparés.

Services inclus : TV, climatisation, accès Wi-Fi et linge de lit (change hebdomadaire) fourni dans chaque logement.

Services avec participation : linge de toilette et location de lit bébé, parking.

Loisirs inclus : piscine aménagée pour adultes et enfants.



COUP DE POUCE

15 % de réduction : pour tout séjour de 7 nuits entre le 06/04 et le 15/06/2024 (date de départ) et entre le 24/08 et le 12/10.

25 % de réduction : pour tout séjour de 10 nuits ou plus entre le 06/04 et le 15/06/2024 (date de départ) et entre le 24/08 et le 12/10/2024.

10 % de réduction : pour tout séjour de 7 nuits ou plus entre le 15/06 et le 20/07/2024 (date de départ), réservé avant le 15/02/2024.



Prix par location

Réf. : 416 002 001 2 pièces 2/4 pers. 3 pièces 4/6 pers.

par nuit	2 pièces 2/4 pers.	3 pièces 4/6 pers.
06/04-24/05	59	71
25/05-14/06	71	85
15/06-21/06	82	123
22/06-05/07	122	176
06/07-12/07	163	199
13/07-20/07	189	237
20/07-26/07	189	237
27/07-16/08	220	302
17/08-23/08	139	173
24/08-11/09	101	126
12/09-20/09	71	85
21/09-12/10	59	71

3 nuits minimum entre le 06/04 et le 20/07 et entre le 17/08 et le 12/10.
4 nuits minimum entre le 20/07 et le 17/08/2024. Arrivée et départ libres.



Le prix comprend : Le prix comprend : la location (charges incluses) du samedi 16 h au samedi 10 h, le linge de lit (change hebdomadaire), le ménage de fin de séjour. **Le prix ne comprend pas :** Le prix ne comprend pas : la caution de 150 € (à verser en carte bleue à l'arrivée et restituée au départ, après état des lieux), le linge de toilette, le supplément arrivée tardive (après 20 h : + 15 € à régler sur place), la taxe de séjour (à payer à l'arrivée).



L'ESTARTIT - ESPAGNE

Estartit Confort

Au cœur de la Costa Brava, à 70 km de la frontière française, L'Estartit est un agréable centre touristique tourné vers la mer et doté d'une superbe plage de sable fin de 5 km et d'une eau peu profonde, idéale pour les enfants. La résidence de vacances située à 400 m de la plage et du centre-ville, dans un quartier tranquille, se compose de 60 appartements répartis sur 4 étages (avec ascenseur).

Tous les appartements disposent d'une cuisine américaine équipée (micro-ondes, réfrigérateur, cafetière) et d'une salle d'eau (douche) avec wc, climatisation. Terrasse meublée.

2 pièces 2/4 personnes (50 m² environ) : salon avec canapé-lit double, chambre avec 2 lits simples.

3 pièces 4/6 personnes (60 m² environ) : salon avec canapé-lit double, chambre avec lits simples, chambre avec lits superposés.

Services inclus : accès Wi-Fi, TV, climatisation, linge de lit (change hebdomadaire pour les séjours de plus de 7 nuits) fournis dans chaque logement.

Services avec participation : la location de linge et matériel bébé (lit bébé).

Loisirs inclus : piscine extérieure entourée par de beaux espaces verts. Salle de projection.

Le club enfant

Inclus : aire de jeux, espace de récréation.



COUP DE POUCE

25 % de réduction : pour tout séjour de 7 nuits entre le 06/04 et le 15/06/2024 (date de départ) et entre le 24/08 et le 12/10/2024.

10 % de réduction : pour tout séjour de 7 nuits ou plus entre le 15/06 et le 20/07/2024 (date de départ) réservé avant le 15/02/2024.



Prix par location

Réf. : 416 007 001 2 pièces 2/4 pers. 3 pièces 4/6 pers.

par nuit	2 pièces 2/4 pers.	3 pièces 4/6 pers.
06/04-14/06	40	48
15/06-21/06	82	110
22/06-05/07	100	145
06/07-19/07	152	219
20/07-26/07	164	238
27/07-16/08	194	282
17/08-23/08	144	209
24/08-11/09	84	104
12/09-20/09	55	68

3 nuits minimum entre le 06/04 et le 20/06 et entre le 17/08 et le 12/10.

4 nuits minimum du 20/07 au 17/08/2024. Arrivée et départ libres.



Le prix comprend : la location (charges incluses) du samedi à partir de 16 h au samedi jusqu'à 10 h, le linge de lit (changement hebdomadaire) et le ménage de fin de séjour. **Le prix ne comprend pas :** la caution de 150 € (à verser en carte bleue à l'arrivée et restituée au départ après état des lieux), la taxe de séjour, le linge de toilette, le supplément arrivée tardive (+ 15 €).



L'ESTARTIT - ESPAGNE

Résidence "El Quichote"

À 70 km de la frontière française, L'Estartit est un agréable centre touristique tourné vers la mer, doté d'une superbe plage de sable fin de 5 km. Au cœur de la Costa Brava, grâce à ses criques rocheuses et les îles Medes, c'est devenu l'une des stations touristiques les plus appréciées. À 600 m de la plage et du centre-ville de L'Estartit, petite résidence de trois étages entièrement rénovée.

Les appartements sont équipés d'une kitchenette avec four micro-ondes, frigo et cafetière, salle de douches complète avec lave-linge. Terrasse meublée. TV.

2 pièces 4 personnes (50 m² environ) : salon/salle à manger avec canapé-lit double, chambre avec 2 lits simples.

3 pièces 6 personnes (55 m² environ) : salon/salle à manger avec canapé-lit double, 2 chambres avec 2 lits simples chacune.

Services inclus : fourniture du linge de lit (change hebdomadaire). Le ménage de début et de fin de séjour.

Services avec participation : location de matériel bébé (lit) et de linge de toilette (à indiquer à la réservation). Bar/restaurant.

Loisirs inclus : piscine extérieure pour adultes et enfants.

Le club enfant

Inclus : aire de jeux.



COUP DE POUCE

25 % de réduction : pour tout séjour de 7 nuits entre le 06/04 et le 15/06/2024 et entre le 24/08 et le 12/10/2024.

10 % de réduction : pour tout séjour de 7 nuits ou plus entre le 15/06 et le 20/07/2024, réservé avant le 15/02/2024.



Prix par location

Réf. : 416 010 001 2 pièces 2/4 pers. 3 pièces 4/6 pers.

par nuit	2 pièces 2/4 pers.	3 pièces 4/6 pers.
06/04-14/06	36	41
15/06-21/06	76	95
22/06-05/07	87	121
06/07-19/07	140	176
20/07-26/07	154	194
27/07-16/08	179	261
17/08-23/08	135	170
24/08-11/09	76	93
12/09-20/09	47	56

3 nuits minimum entre le 06/104 au 19/07 et entre le 17/08 au 12/10.

4 nuits minimum entre le 20/07 et le 17/08.

Arrivée et départ libres.



Animaux : 40€/séjour (maximum 1 animal par appartement).

Le prix comprend : la location (charges incluses) du 1^{er} jour 16 h au dernier jour 10 h, le linge de lit (changement hebdomadaire), la TV, le ménage de début et de fin de séjour (hors kitchenette). **Le prix ne comprend pas :** la caution de 120 € (à verser en carte bleue à l'arrivée, restituée au départ après état des lieux), la taxe de séjour, le linge de toilette.

Détente
et sérénité

JAVEA/DENIA - ESPAGNE

Villas Costa Blanca

La Costa Blanca est une région de contrastes où se succèdent de nombreuses plages de sable blanc et de petites criques rocheuses. Son climat chaud et ensoleillé en fait une des principales zones touristiques d'Espagne. Les stations balnéaires de Denia et Javea vous offriront 25 km de plages de sable fin, criques et falaises, et toutes les possibilités de sport et de distractions nocturnes.

Chaque villa dispose d'un séjour avec salle à manger, d'une cuisine équipée et de sanitaires complets. TV satellite et lave-linge. Terrasse avec mobilier de jardin et barbecue. Jardin privé (50 à 250 m² - parfois clôturé). Piscine privée (18 à 50 m²). Climatisation. Le lieu exact où se situera votre location (Denia ou Javea) vous sera communiqué au plus tôt 3 semaines avant le début de votre séjour. Notre correspondant local, gérant seul l'attribution des villas Vacances passion, ne pourra pas vous communiquer d'information concernant votre logement, ni vous garantir la même villa que l'an passé.

Villa 4 personnes (60 à 90 m²) : 2 chambres avec lit double ou lits simples, 2 salle d'eau.

Villa 6 personnes (70 à 110 m²) : chambres avec lit double ou lits simples, 2^e salle d'eau dans certaines villas.

Services inclus : accès Wi-Fi, le linge de lit et de toilette. TV et lave-linge dans chaque villa. Le ménage de fin de séjour.

Services avec participation : location de lit supplémentaire et de matériel bébé (lit et chaise pour bébé de - 3 ans).

Loisirs inclus : piscine privée non chauffée (de 18 à 50 m²).



Prix par location

Réf. : 425 001 001 Villa 4 pers. Villa 6 pers.

par nuit	Villa 4 pers.	Villa 6 pers.
06/04-17/05	143	176
18/05-31/05	154	188
01/06-14/06	172	206
15/06-28/06	188	229
29/06-12/07	218	261
13/07-26/07	262	314
27/07-23/08	310	368
24/08-30/08	218	261
31/08-13/09	188	229
14/09-27/09	172	206
28/09-19/10	143	176

7 nuits minimum entre le 29/06 et le 30/08/2024 : arrivées et départs uniquement le samedi ou lundi. Le reste du temps, arrivées et départs tous les jours sauf le dimanche.

Animaux : + 105 €/animal/séjour (à préciser dès la réservation - 1 seul animal/logement).

Le prix comprend : la location (charges incluses, hors chauffage) du samedi 16 h au samedi 10 h, le linge de lit et de toilette, le ménage de fin de séjour, l'entretien hebdomadaire de la piscine. **Le prix ne comprend pas :** la caution à verser à l'arrivée (250 € pour une villa 4 personnes et 300 € pour une villa 6 personnes, à régler en CB ou espèces et restituée au départ après état des lieux).

Détente
et sérénité

ALCOCEBER - ESPAGNE

Résidence Al Andalus

Située à Alcossebre dans la province de Castellón, sous le soleil de la Costa del Azahar, la résidence Al Andalus vous invite pour un séjour sur le littoral méditerranéen à seulement 500 m de la plage.

Tous les appartements disposent d'une cuisine américaine équipée (micro-ondes, réfrigérateur, cafetière) et d'une salle d'eau (douche) avec wc, climatisation. Terrasse meublée.

Appartements 2 pièces 4 personnes (45 m² environ) : salon avec canapé-lit, chambre avec lit double.

Appartement 2 pièces 6 personnes : salon avec canapé-lit, chambre avec grand lit double, chambre avec 2 lits simples.

Services inclus : linge de lit, Wi-Fi Gratuit dans tous les appartements.

Services avec participation : linge de toilette, parking, matériel bébé (lit).

Loisirs inclus : piscine pour adultes et enfants. Ouverture du 01/04 au 30/09 (selon météo), tennis, club nautique et pelote basque à proximité.



Prix par location

Réf. : 416 012 001 2 pièces 4 pers. 2 pièces 6 pers.

par nuit	2 pièces 4 pers.	2 pièces 6 pers.
06/04-16/06	41	46
17/06-22/06	71	79
23/06-05/07	92	106
06/07-02/08	132	147
03/08-23/08	193	231
24/08-30/08	141	169
31/08-08/09	94	111
09/09-10/10	41	46

4 nuits minimum entre le 06/04 et le 05/07 et entre le 07/09 et le 10/10.

5 nuits minimum du 06/07 au 06/09/2024. Arrivée et départ libres.

Animaux admis (excepté zone communautaire), supplément : 36 €/animaux/séjour.

Le prix comprend : la location (charges incluses) du samedi à partir de 16 h au samedi jusqu'à 10 h, le linge de lit (change hebdomadaire) et le ménage de fin de séjour (hors coin cuisine). **Le prix ne comprend pas :** la caution de 150 € (à verser en carte bleue à l'arrivée et restituée au départ après état des lieux), la taxe de séjour, le linge de toilette.



COUP DE POUCE

10 % de réduction : pour toutes les réservations effectuées avant le 01/04/24.

Détente
et sérénité



PEGO/ALICANTE - ESPAGNE

Domaine Bellavista Residencial

Pego est une municipalité située dans la province d'Alicante, au nord de la Costa Blanca et de la ville de Denia, à 95 km de Valence et d'Alicante. Situé sur la colline du Monte Pego, le quartier résidentiel offre une vue magnifique sur la Costa Blanca, à découvrir le temps de vos vacances en Espagne.

Tous les appartements disposent d'une cuisine équipée avec miniréfrigérateur, four, plaques de cuisson électriques et lave-linge. Sanitaires complets. TV. Terrasse.

3 pièces 4 personnes (60 m² + terrasse 15 m²) : séjour, chambre avec lit double, chambre avec 2 lits simples. Vue mer.

Services inclus : accès Wi-Fi au bar et dans les appartements. TV. Parking extérieur. Linge de lit et de toilette fourni.

Services avec participation : Bureau d'excursions.

Loisirs inclus : piscine extérieure (ouverture du 15/06 au 15/09/2024). Minigolf, tennis de table. Salle de fitness.

Le club enfant

Inclus : aire de jeux pour enfants (minitoboggan et une balançoire).



Prix par location

Réf. : 418 006 001 3 pièces 4 pers. mer

par nuit	
06/04-30/06	200
01/07-31/08	281
01/09-30/09	200
01/10-19/10	148

3 nuits minimum entre le 06/04 et le 30/06/2024 et entre le 01/09 et le 19/10/2024.

7 nuits minimum entre le 01/07 et le 31/08/2024. Jours d'arrivées et départ le samedi entre le 01/07 et le 31/08/2024 et libre sur toute la saison.

Le prix comprend : la location, le linge de lit et de toilette. **Le prix ne comprend pas :** la caution de 150 € (à verser à l'arrivée en espèces ou en carte bancaire et restituée au départ).



COUP DE POUCE

7 nuits = 5 nuits : la nuit la moins chère est offerte pour tout séjour entre le 06/04 et le 30/06 et entre le 01/09 et le 19/10.

7 nuits = 6 nuits : la nuit la moins chère est offerte pour tout séjour entre le 01/07 et le 19/07 et entre le 24/08 et le 31/08.

Fun et
partage



SALOU - ESPAGNE

Appartement Blue Beach

L'établissement Rentalmar Blue Beach Apartments & Pool vous accueille à 1 km du centre de Salou et à 300 mètres de ce lieu d'intérêt : plage de Llevant. Salou est une jolie ville de la province de Tarragone. Cette commune catalane est réputée pour ses belles plages de sable fin. Les appartements Rentalmar Blue Beach sont un complexe touristique idéal pour les familles ou groupes d'amis.

Les appartements disposent d'un séjour avec un coin cuisine entièrement équipé avec ustensiles de cuisine, réfrigérateur, micro-ondes et cafetière.

Appartement 4/6 pers. (50 m² environ) : salon avec canapé-lit double, 2 chambres à coucher avec 2 lits simples par chambre. Terrasse. Salle de bains.

Services inclus : télévision, accès Wi-Fi, climatisation.

Services avec participation : parking, linge de lit et de toilette.

Loisirs inclus : piscine.

Le club enfant

Inclus : aire de jeux.



Prix par location

Réf. : 418 014 001 Appartement 4/6 pers.

par nuit	
06/04-16/05	84
17/05-30/05	120
31/05-13/06	167
14/06-27/06	207
28/06-11/07	230
12/07-18/07	289
19/07-01/08	309
02/08-17/08	390
18/08-24/08	336
25/08-31/08	269
01/09-07/09	207
08/09-14/09	167
15/09-21/09	120
22/09-19/10	84

3 nuits minimum entre le 06/04 et le 11/07 et entre le 01/09 et le 19/10.

4 nuits minimum entre le 12/07 et le 31/08/2024. Arrivée/Départ libre sur toute la saison.

Le prix comprend : la location, la télévision, l'accès Wi-Fi, la climatisation. **Le prix ne comprend pas :** la caution de 300 € (à verser à l'arrivée en carte bancaire et restituée au départ), la taxe de séjour (1,10 €/personne/jour).



COUP DE POUCE

15 % de réduction : pour un séjour de 6 jours ou plus entre le 06/04 et le 18/07 et entre le 30/08 et le 19/10/2024.

10 % de réduction : pour tout séjour entre le 06/04 et le 19/10/2024 réservé avant le 15/03/2024.

10 % de réduction : pour un séjour de 4 jours ou plus entre le 06/04 et le 18/07 et entre le 30/08 et le 19/10/2024.

Ennie d'évasion ?



Découvrez nos destinations à l'étranger à des prix avantageux.

Le temps d'un week-end,
d'un séjour ou d'une croisière...
Vacances passion vous emmène
autour du monde et à la rencontre
d'autres cultures.

ILS ONT APPRÉCIÉ :

- > le rapport qualité/prix,
- > la qualité des services,
- > la clarté des informations,
- > un groupe à taille humaine,
- > les hébergements en hôtel 3 ou 4 étoiles.





Retrouvez toutes nos destinations sur notre site
www.vacances-passion.org
ou contactez vos conseillers (voir page 139)

Pour cet été, avez-vous pensé aux colos pour vos enfants et ados ?



Séjours sportifs
Stages artistiques
Multiactivité
Clubs jeunes

100%
Fun
Découverte
Rencontres
Activités

www.vacances-pour-tous.org

Profitez des aides aux vacances!



Une autre façon de vous aider à vivre les vacances auxquelles vous avez droit, c'est de vous faire bénéficier de toutes les aides disponibles. Profitez-en, elles sont là pour ça !

PAIEMENT EN PLUSIEURS FOIS SANS FRAIS

Vous avez la possibilité d'échelonner votre paiement en plusieurs fois sans frais*. Pour plus de souplesse, vous choisissez le nombre d'échéances ! Le solde devant être réglé au plus tard 30 jours avant la date de début du séjour.

*Hors acompte de 30 %.



RÉGLEZ EN CHÈQUES-VACANCES

Vacances passion accepte les chèques-vacances émis par l'Agence nationale.

Vous pouvez donc les utiliser pour le règlement total ou partiel de vos séjours en France et en Europe.

AIDE AUX TEMPS LIBRES DE LA CAF

Il est possible d'obtenir une aide aux temps libres auprès des caisses d'allocations familiales (CAF) sous la forme de bons vacances, AVF... Le montant varie selon le département. Il viendra en déduction du montant du séjour.

Les AVF sont utilisables sur de nombreuses destinations présentées dans cette brochure.

Renseignez-vous auprès de votre CAF départementale ou sur le site www.vacaf.org.

LE PROGRAMME SENIORS EN VACANCES

Nous sommes partenaires du programme Seniors en vacances de l'ANCV.

Si vous avez 60 ans ou plus ou si vous êtes retraité ou sans activité professionnelle, bénéficiez d'une offre de séjour tout compris incluant hébergement, pension complète, animations et excursions sur un large choix de destinations en France.

Infos et destinations au 01 43 58 95 66.

Garantie annulation optionnelle

UNE DÉMARCHE SIMPLE, UN REMBOURSEMENT IMMÉDIAT !

Vacances passion vous propose sa garantie annulation : pour bénéficier de cette couverture qui n'est pas comprise dans nos forfaits, vous devez obligatoirement contracter la garantie annulation optionnelle proposée ci-dessous.

TARIF pour les participants à l'un des séjours présents dans cette brochure :
+ 4,5 % du prix total du séjour facturé.

GRATUIT
pour les enfants de - 2 ans en pension complète ou en demi-pension sur un séjour en France.

1. De quoi s'agit-il ?

La garantie annulation optionnelle permet à l'adhérent le remboursement des sommes retenues par la Ligue de l'enseignement, conformément aux conditions de résolution (annulation) précisées dans nos conditions particulières de vente, lorsque l'adhérent doit résoudre (annuler) tout ou partie de son voyage ou son séjour pour des raisons de maladie ou d'accident dûment certifiées. Par accident, on entend une atteinte corporelle non intentionnelle de la part de la victime provenant de l'action soudaine d'une cause extérieure et lui interdisant tout déplacement par ses propres moyens.

Par maladie, on entend une altération de santé constatée par une autorité médicale compétente, interdisant de quitter la chambre et impliquant la cessation de toute activité professionnelle ou autre.

Dans tous les cas, une franchise de 85 € par personne ou 120 € par famille et par dossier d'inscription demeurera à la charge du participant, sauf dans le cas d'une inscription à un voyage/séjour avec transport d'acheminement par avion au départ de la France, où la franchise est portée à 145 € par personne.

La garantie annulation optionnelle cesse ses effets le jour du début du séjour ou le jour du départ dans le cas d'un transport collectif. Par contre, en cas d'interruption d'un voyage ou d'un séjour en cours de réalisation pour des raisons de maladie ou d'accident dûment certifiées, le remboursement sera calculé au prorata des jours de voyage ou de séjour non consommés par l'adhérent sur la base de leur valeur terrestre hors transport d'acheminement.

2. Modalités d'application

Pour bénéficier des remboursements liés à la garantie annulation, l'adhérent doit obligatoirement prévenir Vacances passion, sous pli recommandé et dans les plus brefs délais, uniquement à l'adresse suivante : Vacances passion - Service administration des ventes - 21, rue Saint-Fargeau - CS 72021 - 75989 Paris Cedex 20, en

joignant à sa lettre la confirmation d'inscription, ainsi que le certificat justifiant de sa résolution (annulation) pour cas de force majeure :

- maladie grave non connue avant la prise d'inscription ;
- accident ;
- décès ;
- hospitalisation pour une cause intervenue après inscription concernant le participant lui-même, son conjoint, une personne l'accompagnant ou figurant sur la même facture, des ascendants ou descendants directs (frères, sœurs, beaux-frères, belles-sœurs et beaux-parents) ;
- complications de grossesse et leurs suites si la date du début du séjour est antérieure à la fin du 7^e mois de grossesse ;
- contre-indication ou suite de vaccinations dans le cas où une vaccination est nécessaire pour la réalisation du séjour, du voyage ou du circuit ;
- licenciement économique sous réserve que la procédure de licenciement n'était pas enclenchée, donc non connue avant la prise d'inscription ;
- vol dans les locaux professionnels ou privés ;
- convocation à un examen de rattrapage ou à un concours de l'administration ;
- obtention d'un emploi ou stage Pôle emploi pour toute personne majeure à la recherche d'un emploi sur présentation d'un certificat de travail ou de stage Pôle emploi ;
- mutation professionnelle entraînant un changement de domicile nécessitant la présentation d'une attestation de résiliation de bail ou de mise en vente ;
- changement de lieu d'accueil sur décision de justice ;
- refus de visa par les autorités du pays visité si les délais administratifs imposés par lesdites autorités pour l'obtention du visa ont été respectés ;
- dommage immobilisant le véhicule qui devait être utilisé pour se rendre à l'aéroport ou sur le lieu de séjour ;
- ou, enfin, destruction à plus de 50 % due à un incendie ou à des éléments naturels de locaux privés ou professionnels, dont l'adhérent est propriétaire ou locataire.

Principales conditions d'exclusion :

La garantie annulation ne fonctionne pas si l'annulation résulte :

- de maladies, hospitalisations et accidents préexistant à l'inscription ;
- de maladies nécessitant des traitements psychiques ou psychothérapeutiques, y compris les dépressions nerveuses ;
- d'épidémies, de catastrophes naturelles et de la pollution ;
- de la guerre civile ou étrangère, d'un attentat, d'émeute ou d'un mouvement populaire ;
- de la participation volontaire d'une personne à des émeutes ou grèves ;
- d'oubli de vaccination ;
- de la non-présentation, pour quelque cause que ce soit, de la carte d'identité ou du passeport.

3. Comment contracter la garantie annulation ?

La garantie annulation optionnelle vous sera automatiquement proposée, au titre de supplément, lors de votre inscription.

Dans tous les cas, précisez très clairement, dès votre inscription, que vous souhaitez contracter cette garantie annulation optionnelle, en supplément du séjour choisi. Sur la facture figurera très clairement la mention "Garantie annulation". Ce document attestera que vous bénéficiez d'une garantie annulation pour le séjour concerné.

La garantie annulation optionnelle doit obligatoirement être souscrite au moment de la réservation.

Elle n'est valable que pour une inscription à une réalisation proposée par Vacances passion et n'est pas remboursable.

Conception : Compos Juliot, Ligue de l'enseignement, InPagina.

Rédaction, réalisation : Ligue de l'enseignement, InPagina.

Correction, relecture : Correctmot.com.

Crédits photos : couverture : Shutterstock.com ; pages intérieures : photothèque Ligue de l'enseignement, iStock, Adobe Stock, Shutterstock, Harold Asencio, Semitour Périgord® (page 61).

Les photothèques de nos partenaires : Odalys, Vacancesole, Néméa, Résidence le Bois de la Reine, Lagrange vacances, Goelia, Mer & Golf, ULVF, RV Hôtels, Orbitur, Viajes Veleró, camping Le Charouzech, Viajes Turisdenia, Artes Découverte et vacances, Camping Villa Nova Park. Les photos utilisées dans cette brochure ne sont pas contractuelles.

Impression : Mordacq.

Votre inscription

Comment s'inscrire ?

- Sur notre site Internet www.vacances-passion.org.
- Auprès des points de diffusion Vacances passion/Ligue de l'enseignement.
- Par correspondance auprès de ces mêmes points de diffusion.

Remplissez soigneusement le bulletin de réservation en page 138 en indiquant votre choix de séjour. Prenez soin de mentionner précisément le nom et le numéro de référence du séjour choisi.

Pour que l'inscription puisse être prise en compte, joignez obligatoirement un acompte d'un montant égal à 30 % de la totalité du prix du séjour choisi (transport éventuel inclus).

Les chèques bancaires et les chèques-vacances doivent être libellés à l'ordre de la Ligue de l'enseignement. Pour un règlement par carte bancaire, merci de compléter les rubriques prévues à cet effet dans le bulletin de réservation en page 138. Un lien sécurisé vous sera envoyé à l'adresse mail que vous aurez mentionnée afin d'effectuer votre paiement.

Le solde doit être réglé au plus tard, et sans rappel de notre part, un mois avant le début du séjour. Si vous réservez moins d'un mois avant le début de votre séjour, joignez le paiement total du séjour.

Après votre inscription, il vous sera remis directement ou expédié une facture accompagnée des indications sur le séjour choisi.

Adhérer à la Ligue de l'enseignement

Nous sommes une association nationale à but non lucratif, reconnue d'utilité publique, et titulaire d'une concession de service public. Nous sommes immatriculés au registre des opérateurs de voyages et de séjours sous le n° IM075100379. Nous sommes agréés par les ministères des Sports, de la Jeunesse, de l'Éducation populaire et de la Vie associative, de l'Éducation nationale et des Affaires sociales et titulaires d'un agrément national du tourisme social et familial (n° 06.07.04).

Pour bénéficier de l'ensemble de nos prestations, il vous faut préalablement avoir adhéré à la Ligue de l'enseignement ou à l'une des 30 000 associations locales affiliées à la Ligue de l'enseignement. Cette adhésion est ouverte à tous. Vous pouvez adhérer dans tous les relais dont les coordonnées figurent à la page 139 de cette brochure. La résolution (annulation) d'un séjour, du fait d'un participant, n'implique en aucun cas le remboursement de la carte d'adhésion.



TOUS VOS DOCUMENTS EN 1 CLIC !

Connectez-vous à www.vacances-passion.org et accédez à votre "espace client".

Après votre inscription, vous pourrez télécharger les documents suivants :

- la fiche descriptive du séjour,
- votre facture détaillée.

Ces documents ne sont pas expédiés par courrier.



SIMPLE ET PRATIQUE

Afin de faciliter votre contact avec nos conseillers vacances départementaux et mieux répondre à vos attentes, un numéro de téléphone non surtaxé est à votre disposition.

Tél. : 01 87 52 87 52
du lundi au vendredi

ATTENTION

Un séjour est considéré comme soldé lorsque le solde financier est constaté encaissé par notre comptabilité. Or, il peut s'écouler plusieurs jours entre l'envoi de votre solde et son encaissement effectif. N'attendez pas le dernier moment pour solder votre séjour. Vous prendriez le risque de recevoir des relances.

N'envoyez jamais un chèque isolé sans indiquer au dos votre code client ainsi que le numéro de réservation. Ceux-ci figurent sur la facture qui vous a été remise ou expédiée à votre inscription.

ATTENTION

Si vous réglez par chèques-vacances, il est important de les libeller à l'ordre de la Ligue de l'enseignement. Vacances passion n'accuse pas réception des chèques.

ATTENTION

Bénéficiaires de l'AVF de la CAF

Une attestation est demandée aux bénéficiaires de l'AVF lors de l'inscription chez Vacances passion. En aucun cas, les bons vacances ou l'attestation d'aide aux vacances de votre CAF ne doivent parvenir aux CAF directement (chacune d'elles ayant sa propre réglementation, la responsabilité de Vacances passion n'est donc pas engagée si l'aide ne peut être honorée pour une raison propre à ladite CAF).

Vacances passion se réserve le droit de refuser les aides aux temps libres qui arriveraient après la date limite imposée par chaque CAF départementale. Cette aide est acceptée pour le règlement du solde de votre séjour. En aucun cas, elle ne peut être utilisée pour le paiement de l'acompte.

Renseignez-vous auprès de votre CAF ou sur le site Internet www.vacaf.org.

Bulletin de réservation

À retourner à votre point de diffusion (adresse en page 139)

N° DE CARTES D'ADHÉRENTS

Étes-vous déjà parti avec Vacances passion ?
 Oui Non

SI OUI, REPORTEZ ICI VOTRE CODE CLIENT :

1 ADRESSE POSTALE EXACTE DU DOMICILE (REMPLIR TOUTES LES RUBRIQUES EN LETTRES CAPITALES D'IMPRIMERIE)

Nom Prénom

Adresse

Complément d'adresse

Code postal Ville

Tél. domicile Tél. portable Tél. professionnel

E-mail (obligatoire)

2 DATES ET LIEU DE SÉJOUR CHOISI

DATES DU SÉJOUR	NOM DU VILLAGE/RÉSIDENCE	LIEU DE SÉJOUR	RÉFÉRENCE	PAGE N°
Du ___/___/___ au ___/___/___				

3 FORMULE DE SÉJOUR

Nuit + petit déjeuner Pension complète Demi-pension Formule hôtelière

Location/Type d'hébergement

Nombre de chambres :

4 SUPPLÉMENTS

Garantie annulation (voir détails p. 136)

Autres suppléments selon le séjour choisi (animaux, chambre individuelle, location de parking, de kit bébé...)

5 AVANTAGES

Bénéficiez-vous d'une aide aux vacances (CE, CAF, chèques-vacances...)? Oui Non

Indiquer le "code partenaire Vacances pour tous/Vacances passion" de votre CSE

6 PARTICIPANTS AU SÉJOUR

NOM figurant sur le passeport ou la carte d'identité	PRÉNOM	DATE DE NAISSANCE JJ/MM/AAAA	SEXE M/F

7 CALCUL DU COÛT DU SÉJOUR

Prix du séjour choisi	€
Suppléments éventuels (mentionnés ci-dessus)	€
Prix total du séjour	€
1^{ER} VERSEMENT DU SÉJOUR⁽¹⁾	
Acompte de 30 % du prix total du séjour à régler à la réservation	€
Garantie annulation optionnelle* 4,5 % du prix total du séjour (si souscrite)	€
Total du premier versement	€
SOLDE DU SÉJOUR À régler au plus tard 1 mois avant le départ	
Soit 70 % du prix total du séjour	€

* Attention : la garantie annulation optionnelle est payable dans son intégralité et n'est valable que si elle est prise au moment de la réservation (voir p. 136).

8 RÈGLEMENT

Je soussigné(e)

certifie par la présente et déclare avoir pris connaissance des conditions particulières de vente régissant tous les séjours Vacances passion et des conditions d'application de la garantie annulation optionnelle qui figurent sur la brochure en ma possession, et y souscris dans leur intégralité.

Je reconnais également disposer dans le cadre du présent contrat de voyage, par la facture/confirmation d'inscription, la brochure en ma possession, la fiche descriptive correspondant au produit acheté, de toutes les informations prévues dans les dispositions des articles L. 211-1 et suivants, R. 211-1 et suivants du code du tourisme relatives à l'organisation et à la vente de voyages ou séjours.

Le à

SIGNATURE DE L'ACHETEUR⁽¹⁾ :

ATTENTION ! Le solde doit être réglé, au plus tard et sans rappel de notre part, un mois avant le début du séjour. Si vous réservez moins d'un mois avant le début du séjour, joignez le paiement total du séjour.

PAIEMENT PAR CHÈQUE ET/OU CHÈQUES-VACANCES libellés à l'ordre de la Ligue de l'enseignement

Ci-joint un acompte d'un montant de € correspondant à l'acompte de 30 % de la valeur globale du séjour choisi (transport inclus), plus, le cas échéant, le montant total de la garantie annulation optionnelle.

Je m'engage à régler le solde, au plus tard et sans rappel de la part de Vacances passion, un mois avant le début du séjour. Si je réserve moins d'un mois avant le début du séjour, je joins le paiement total du séjour.

PAIEMENT PAR CARTE BANCAIRE

Si vous souhaitez régler par carte bancaire, merci de cocher la case ci-contre

Un e-mail contenant un lien sécurisé vous sera envoyé à l'adresse mail ci-dessous pour vous permettre d'effectuer votre paiement en ligne.

Votre e-mail pour paiement :

PAIEMENT ÉCHELONNÉ

Si vous souhaitez bénéficier d'un paiement échelonné de votre solde après acompte, merci de nous indiquer le nombre d'échéances dont vous souhaitez bénéficier.

Nombre d'échéances souhaitées :

Vous recevrez à chaque date d'échéance un lien sécurisé pour procéder à votre paiement.

RAPPEL : le règlement du solde doit être enregistré au plus tard 30 jours avant la date de début du séjour.

(1) Signature obligatoire.

NE PAS OUBLIER ACOMPTE ET SIGNATURE

Découvrez aussi sur
www.vacances-pour-tous.org



les colos pour les enfants
de 4 à 17 ans



Votre point de diffusion Vacances passion

