



C'est quoi l'ASCE 31 ?

Association

Culturelle et



Sportive,

d'Entraide



Créée en 1968, l'ASCE 31* est une association Loi 1901 attachée à son indépendance politique, syndicale, et à son autonomie, garantes de sa crédibilité.

Notre association est celle des agents rattachés aux Ministères de la Transition Ecologique et Solidaire et de la Cohésion des territoires et des Relations avec les collectivités territoriales.

Ses statuts lui permettent d'accueillir des agents d'autres ministères mais également des extérieurs.

*Pour la petite histoire : en 1948, fut créée l'Association du Personnel des Ponts et Chaussées qui est devenue ensuite l'ASCEE 31 (Association Sportive, Culturelle et d'Entraide de l'Equipement) en 1968. En 2010, elle perd son deuxième E et devient l'ASCE 31).

Toutes les bonnes volontés sont les bienvenues!!!

Gérée uniquement par des bénévoles, ses statuts et son règlement intérieur définissent sa raison d'être et ses moyens d'action. Ils sont consultables sur notre site internet.

Une fois par an au minimum, une assemblée générale ordinaire réunit l'ensemble de ses adhérents afin de faire le bilan de l'année écoulée et de décider de la politique à mettre en œuvre pour l'avenir.

Lors de l'assemblée générale, chaque adhérent à jour de sa cotisation peut prendre part aux différents votes (élection du comité directeur; approbation : rapport moral, d'activités, budget; ...).

Le comité directeur et le bureau élu en son sein sont chargés d'appliquer les décisions prises.



Les ASCE sont regroupées au sein d'une fédération nationale, la FNASCE, qui fonctionne, dans une large mesure, grâce à une subvention de nos ministères de tutelle. La FNASCE a été créée en 1968 et déclarée d'utilité publique par décret du 20 août 2015. Chaque ASCE est également rattachée à une Unité Régionale (URASCE) représentée au niveau national par son ou sa présidente. Nous appartenons à l'URASCE Midi-Pyrénées composée de 9 ASCE (ASCEE 09, ASCET 12, ASCE 31, ASCE NSO 31, ASCE 32, ASCET 46, ASCE 65, ASCET 81 et ASCET 82) ..

En ce qui nous concerne, des conventions nous lient aux cinq directions : DDT 31, DREAL Occitanie, DIRSO, CVRH et SCHAPI nous permettent de bénéficier de facilités pour remplir notre mission fondamentale : créer et enrichir le lien social entre tous les agents de nos administrations de tutelle.

Les principales ressources de l'ASCE 31 proviennent de vos adhésions, de subventions de la FNASCE mais aussi des directions, des mises à disposition de logements (une maison à LUCHON regroupant 2 logements et une maison à TOULOUSE),

de nos 3 mobil-homes à Grau de Vendres dans l'Hérault, dont nous sommes propriétaires, et de distributeurs de machines à café et snacking implantés sur divers sites.

Vous pouvez également nous faire des dons : mobilier ou vaisselle pour nos unités d'accueil, dons financiers,...



LES «TROMBINES» DE L'ASCE

SUITE À L'AG DU 25 MAI 2023

31

SOPHIE MATEU
PRÉSIDENTE / APPUI VP CULTURE
DREAL

sophie.mateu@asce-31.org

HERVÉ POMME
SECRETARRE GÉNÉRAL
RETRAITÉ

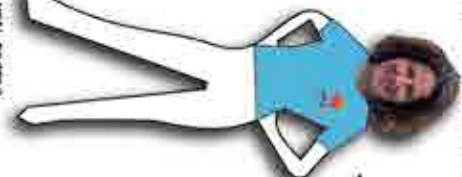
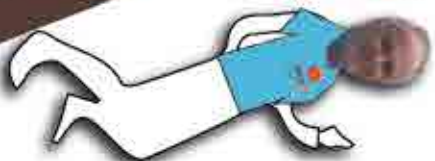

FRANÇOISE DUCOS
PRÉSIDENTÈRE
RETRAITÉE

NICOLAS BALMANN
VP SPORT
DREAL



CHANTAL BÉSTES
VP ENTRÉE
DREAL



JEAN-MARC VINGONKÉAU
APPUI VP SPORT
DREAL



BÉNÉDICTE FERNANDEZ
APPUI SECURITARIAT
DREAL



CANDICE JOFFRES
VP CULTURE ET WELFARE
ADJ
DREAL

candice.joffres@asce-31.org

GÉRARD SIMON
APPUI TRÉSORÈRE
RETRAITÉ

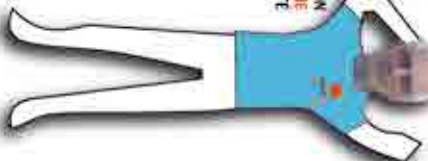

BRIEGITTE PONCET
APPUI SECURITARIAT
TRÉSORÈRE, COM
WELFARE
RETRAITÉE



**MARIE-LINE
PHIL IPPON
SCHAPI**

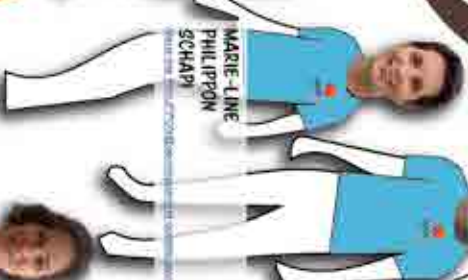

SARA SARHOUËDE
GESTIONNAIRE VA VACANCES
DREAL

sara.sarhouede@asce-31.org



ALAIN DELJEAN
RETRAITÉ

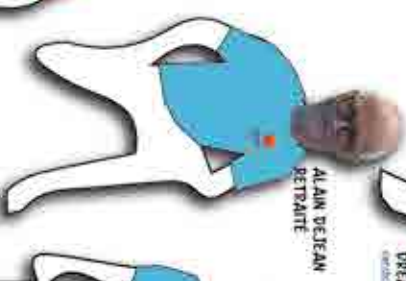

**JEAN-MARC
ZELMAT**
RETRAITÉ

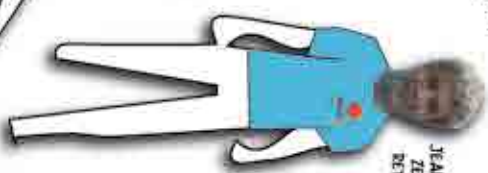

AUDREY VERZANE
GESTIONNAIRE VA
TOULOUSE
DREAL

audrey.verzane@asce-31.org



LIMEL COSSEC
GESTIONNAIRE VA
TOULOUSE
DREAL

limel.cossec@asce-31.org

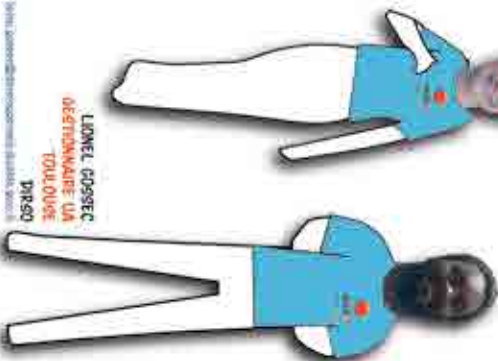

**MARC ET JACQUELINE
VAIRA**
GESTIONNAIRES VA
LACON
RETRAITÉS

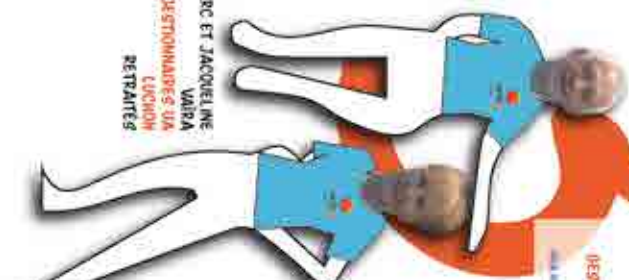

THIÉRY DOUAT
GESTIONNAIRE VA LACON
DREAL

thierry.douat@asce-31.org

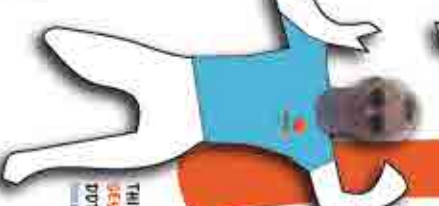

FABIENNE MAG
COMMUNICATION
DREAL

fabienna.mag@asce-31.org



ASCE 31

couleur passion

tél : 07 64 25 43 71

parlement.asce-31@charente.net

SPORT

ACTIVITES PERMANENTES

Padel à la DIRSO



Responsable des 2 sections :
Lionel GOSSEC
Tel : 07 63 00 13 92

lionel.gossec@developpement-durable.gouv.fr

Ce sport en vogue ces dernières années se joue à 2 contre 2 sur un « petit terrain de tennis ».

L'essayer c'est l'adopter.

Les parties se dérouleront au Toulouse Padel Club de Toulouse. Des tickets à tarifs préférentiels sont disponibles auprès du responsable de la section. Des sessions et parties pour débutants pourront être organisées !

Venez nombreux !!!

Course à pied à la DIRSO (Aimer Sortir Courir Ensemble)



Tout est à créer, mais vous pourrez compter sur un responsable motivé pour progresser en course à pied ! Des départs collectifs pourront être prévus les lundi et jeudi midi, vers les bords de la Garonne à Blagnac et l'île de Pecette, un superbe cadre.

Aucun niveau minimal n'est requis. Chaque départ commencera par un petit warm up collectif avant de partir à son rythme ! Des conseils pourront être donnés en fonction des objectifs de chacun(e), en lien avec le coach de la maison mère !

Course à pied (Aimer Sortir Courir Ensemble)



Responsable section course à pied à la cité administrative :
Bruno ROIG
Tel : 05.81.97.72.39

bruno.roig@haute-garonne.gouv.fr

La section course à pied à la cité administrative existe depuis 1986. Des vestiaires et douches au sous-sol du bât.G sont mis à disposition de la section.

3 entraînements en commun sont normalement proposés chaque semaine en fonction de la forme et de la disponibilité de chacun(e) via le groupe WhatsApp de la section :

les lundi, mercredi et vendredi midi à 11h45

Le point de RDV est situé au vestiaire de l'ASCE (sous-sol du bât.G). Les séances se déroulent aux alentours de la cité, le long de la Garonne principalement.

Les séances du mercredi sont souvent consacrées à des entraînements spécifiques par groupe de niveau ou individuellement.

La section course à pied de l'ASCE 31, basée à la cité administrative de Toulouse, a pour but de pratiquer cette activité dans un esprit de loisir et de détente. Aucun niveau minimal n'est requis. Les entraînements se déroulent en groupe en toute convivialité et bienveillance.

La section propose tout au long de l'année à ses membres de participer à diverses manifestations sportives selon les souhaits et objectifs de chacun(e).

Pétanque



Responsable section pétanque (retraité) :
Raphaël CROSET
Tel : 05.61.10.61.34
raphael.c31@orange.fr

La section pétanque existe depuis plusieurs années. Elle participe chaque année à des concours amicaux, et à des challenges nationaux.

La section organise 6 à 8 rencontres internes durant l'année. Elles se déroulent au Boulodrome de Colomiers (soit sur la journée, soit en 1/2 journée)

Relaxation



Responsable section relaxation
Brigitte PONCET
Tél : 06.61.16.14.60

La section RELAXATION à la cité administrative existe depuis septembre 2011.

Les cours se déroulent dans la salle ASCE du bâtiment G (sous-sol) le :

- JEUDI de 12h00 à 13h00

Jacky, l'animatrice, vous guidera tout au long de ce moment de zénitude.

Isolez-vous, allongez-vous et fermez les yeux. Concentrez-vous sur votre respiration, qui doit être la plus « naturelle » et spontanée possible (pas abdominale, donc) et uniquement sur votre respiration. Passez votre corps mentalement au scanner, des doigts de pieds jusqu'à la tête.

Gymnastique et pilate



Responsable section gymnastique et pilate à la cité administrative :
Françoise DUCOS
Tél : 05.61.58.54.11

francoise.ducos@developpement-durable.gouv.fr

La section GYMNASTIQUE et PILATE existe depuis 30 ans.

Les cours se déroulent au gymnase Saint-Sernin (à 5 min à pied de la cité administrative) le :

- MARDI renforcement musculaire de 12h30 à 13h30
- JEUDI pilate de 12h30 à 13h30
- VENDREDI gymnastique douce de 12h15 à 13h15

Accès aux 3 créneaux proposés (pas de cours en juillet/août) avec possibilité de faire une séance d'essai.

Florence propose un cours de gymnastique douce adapté à toutes et à tous et un autre très rythmé, de renforcement musculaire

Alexandre anime le cours de pilates le jeudi qui permet de bien se concentrer sur la pratique,

Tous les cours se terminent par une petite séance d'étirements.



Responsable section Qi Gong à la cité administrative :
Thierry Courbot
Tél : 07 84 58 65 77

thierry.courbot@haute-garonne.gouv.fr

La section QI QONG à la cité administrative existe depuis septembre 2017.

Les cours se déroulent, selon la météo, au parc Compans Cafarelli (en face de la cité administrative) ou dans la salle ASCE du bâtiment G (sous-sol) le :

- MERCREDI de 12h30 à 13h30

Possibilité de faire une séance d'essai généralement en septembre. Pas de cours en juillet/août

Art de vivre, art énergétique traditionnel chinois, le Qi Gong allie mouvements souples et harmonieux, étirements doux, respiration, automassages, relaxation et méditation.

Sa pratique régulière apporte bien-être physique et moral, rend l'organisme plus résistant et apaise l'esprit. Véronique Berthier, notre nouvelle enseignante, donne des cours de Qi Gong, Tai Chi et méditation depuis une dizaine d'années. Elle est aussi praticienne en énergétique chinoise et communication consciente (écoute empathique).

Randonnée



Responsables et animateurs section randonnée:
COSTES Jean-Michel retraité
Tél : 06.77.13.62.73



DEJEAN Alain retraité
Tél : 06.87.69.38.21
alain.dejean2@orange.fr

La section RANDONNÉE, qui existe depuis plusieurs années, c'est environ une randonnée par mois. Principalement dans les Pyrénées les randonnées sont à la journée (parfois sur le week-end avec nuitée en refuge ou gîte). Le tout dans une bonne ambiance.

• Programme hivernal de décembre à juin : Sorties raquettes dès que l'enneigement le permet : environ 6 h00 de marche, dénivelé entre 500 et 800 m raquettes non fournies mais possibilité de location.

• Programme estival de juin à novembre : Randonnée principalement sur sentiers entre 6h00 et 8h00 de marche dénivelé entre 700 et 1200 m

Ski



Responsables section ski (retraités) :
Hervé DOMINE
Tel : 06 82 07 67 24



Gérard SIMON
Tel : 06.44.12.51.78

Pendant l'hiver l'ASCE propose des samedis à la neige : 6 à 8 sorties dans la station de Peyragudes. Les enfants sont encadrés par des moniteurs de ski alpin bénévoles diplômés. Les adultes sont libres de profiter de leur journée de ski.

YOGA



Responsable de la section Yoga
Pierre Deray
mail : deray.pierre@orange.fr

La section Yoga est relancée en 2024. Julie de l'Institut Français du Yoga assurera les cours. Ils auront lieu les vendredis de 12h15 à 13h15 jusqu'en juin 2024 dans la salle ASCE au sous-sol du bâtiment G

NOUVEAU

ACTIVITÉS PONCTUELLES

Challenges sportifs et/ou régionaux des ASCE : prise en charge d'une partie des frais de participation



ACTIVITES PERMANENTES

Chorale



Responsable et chef de chœur section chorale à la cité administrative :
Fabienne ATHANASE
Tél : 05 61 10 60 22

fabienne.athanase@haute-garonne.gouv.fr

L'ensemble vocal Unissons de l'ASCE31 à la cité administrative existe depuis plusieurs années.

Les cours se déroulent dans la salle ASCE du bâtiment G (sous-sol) le :
- MARDI de 12h30 à 13h45

Les pré-requis :

- aimer chanter,
 - avoir envie de passer chaque semaine un moment de rigolade et de bonne humeur!
- N'hésitez pas à venir tester librement!
(pas de cours en juillet/août)

Guitare



Vous qui aimez jouer de la guitare en compagnie d'autres joueurs, nous vous attendons :

Les mercredis de 17h00 à 18h30
au local ASCE 31
du sous-sol du bâtiment G

ATTENTION :

Il ne s'agit pas de cours de guitare, mais de personnes aimant gratter sur leur instrument favori sans être de grands virtuoses.
Tous les styles de musique font partis de notre répertoire.

Pour plus de renseignements, vous pouvez contacter le plus disponible des anciens !!!

Jean-Claude ROUZAUD :
06 26 68 19 80

NOUVEAU

Balades urbaines...



Responsable de la section :
Isabelle Jardin
DREAL Occitanie
Tél : 06.77.03.54.11

isabelle.jardin@developpement-durable.gouv.fr

... dans Toulouse,

Se réapproprié l'espace du quotidien, à hauteur humaine, en profitant du calme de la ville des dimanches matin.

Les grands principes :

- * un départ en périphérie, accessible en transport en commun,
- * un parcours entre 10 et 20 km,
- * une arrivée sur l'île du Ramier,
- * terminer par un pique-nique en commun vers 12h30.

Une rando-ville tranquille, au rythme de la redécouverte des évolutions permanentes de la ville. Parcourir les petits et grands lieux de nature et s'étonner des structures architecturales de tout âge qui jalonnent son urbanisme.

Venez explorer le grand Toulouse à quelques enjambées du centre-ville!

Nous envisageons de vous proposer une balade par mois. La date vous sera communiquée dans un Flash info de début d'année.

Pensez à vous équiper de bonnes chaussures, d'1 litre d'eau, de quelques en-cas et d'une tenue adaptée à la météo du jour.

Il n'y aura annulation qu'en cas de forte intempérie

NOUVEAU



Jeux de société

Responsable à la cité administrative
Sara Sahuguede
Tél : 06.71.53.33.12

sara.sahuguede@haute-garonne.gouv.fr

Nouvelle section proposée à partir de janvier 2024

Amenez votre sandwich, vos jeux ou simplement votre bonne humeur. Venez partager des moments ludiques autour du jeu et découvrir son univers avec des passionnés. Avertissement : Monopoly et Risk sont bannis de nos rencontres par les animateurs (Le Mille bornes aussi!).

C'est gratuit et l'entrée est libre mais réservée aux adhérents de l'ASCE.

Une date sera proposée chaque mois entre 12h et 13h30.

Les dates des rencontres seront communiquées lors des flash info

Théâtre clownesque



Responsable THEATRE CLOWNESQUE à la cité administrative
Hélène Damiron
Tél: 05.61.58.51.20/
07 64 18 79 02

helene.damiron@developpement-durable.gouv.fr

La section THÉÂTRE CLOWNESQUE à la cité administrative existe depuis janvier 2020. Les ateliers se déroulent dans la salle ASCE du bâtiment G (sous-sol) le :

Jeudi de 13h00 à 13h45

Un atelier pour s'amuser et découvrir ses qualités théâtrales. Les participants iront pas à pas dans le travail de la voix, du corps, du lâcher prise, et de la diction. Ils apprendront ensemble à écouter le partenaire du jeu, à se faire confiance collectivement et à faire de chaque situation de jeu, une occasion de s'amuser.

Pas de challenge autre que celui d'apprendre, de rire et de partager un bon moment.

Chaque séance d'une heure et quinze minutes sera dédiée au travail d'un thème (voix, expressions, impro...) et s'organisera en trois temps : relaxation/exercices individuels/improvisations individuelles ou collectives.

Les 2 intervenantes Hélène et Xavière, sont toutes les deux à l'atelier de théâtre de Portet sur Garonne et n'ont qu'une envie : partager et transmettre leur passion pour le jeu théâtral et clownesque.

Art et loisirs créatifs



Responsable section Art et loisirs créatifs à la cité administrative :
Candice Joffres
Tél: 06 86 71 27 22

candice.joffres@developpement-durable.gouv.fr

Créée en septembre 2011, la section ART ET LOISIRS CREATIFS, basée à la cité administrative, avait été mise en parenthèse suite au départ à la retraite de nos animatrices.

Désormais elle va reprendre du service à une fréquence minimum d'une fois par trimestre en fin de journée. Différentes animatrices interviendront dans les ateliers en fonction des créations proposées : pâte fimo, deco patch, mosaïque, création de bijoux, objets de décoration, sac en toiles, couture....

Candice JOFFRES, responsable de cette activité se tient à votre disposition pour plus de précisions. (par ailleurs, les dates de ces ateliers seront communiquées lors d'un flash info)

ACTIVITES PONCTUELLES

Manifestations culturelles nationales et / ou régionales des ASCE (rallye culturel, festival du spectacle...) : prise en charge d'une partie des frais de participation. Concours nationaux, régionaux et locaux.

Voyages (escapade culturelle dans capitale européenne...).

Sorties, soirées à thème.

Édition de livres (livre de jeunesse «Les plus beaux contes de Noël») et autres documents.

Activités culturelles et de loisirs (tombola...)

Si vous avez envie de partager une passion, monter à votre tour une section sportive ou culturelle, faites-le nous savoir par mail:

permanent.asce-31@i-carre.net

Le (ou la) Vice-président(e) référent (e) reviendra vers vous au plus vite !

Une charte entre l'animateur et l'association sera établie et des aides financières pour le bon fonctionnement de la section pourront être allouées.



- ENTRAIDE -

Nos adhérents peuvent :

* bénéficier sous conditions de ressources, de séjours gratuits accompagnés éventuellement d'aides aux transports. Ces séjours gratuits peuvent être offerts à des familles, des couples, des célibataires, des retraités (conditions sur le site internet de l'ASCE 31).

* Bénéficier sous conditions de ressources, de participations financières à des séjours enfants organisés par le CGCV ou une ASCE (conditions sur le site internet de l'ASCE 31)

* S'ils ont des difficultés financières, obtenir de notre part, des prêts à taux 0% et des dons.

Dans ce cadre, l'ASCE travaille en synergie avec les assistantes sociales.

Sur ces sujets très confidentiels et uniquement dans ce cadre, notre Vice-Présidente «Entraide», Chantal RESTES est à votre écoute.

Contact via sa boîte mail : chantal.restes@developpement-durable.gouv.fr

L'ASCE 31 accepte les paiements en chèque vacances et prend à sa charge les frais de gestion.

Via l'ASCE 31, certains adhérents cotisent à une garantie obsèques. Cette possibilité n'est plus ouverte à de nouveaux cotisants (changement des conditions d'adhésion de la part du prestataire).

Lors de catastrophes naturelles, l'ASCE 31 apporte un soutien financier notamment aux autres ASCE et à leurs adhérents.

L'ASCE 31 participe également à des actions sociales ou humanitaires (opérations «les chaussettes orphelines», collectes de vieilles radios ou de vieilles lunettes, dons matériels pour population ukrainienne...).

L'ASCE 31 vous propose aussi régulièrement des achats groupés : possibilité de commandes à tarif préférentiel en fonction des opportunités (chocolats, parfums, textiles...).

Renseignements sur tous ces sujets via la boîte mail :

permanent.asce-31@i-carre.net et sur notre site internet.



- COHESION -

Depuis 2010, l'ASCE 31 organise en collaboration avec les CLAS et pour le compte des directions (DDT, de la DREAL Occitanie, de la DIRSO et du CVRH) l'arbre de Noël des enfants des agents de nos ministères.

En partenariat avec les CLAS, l'ASCE 31 propose des journées récréatives (Animaparc, Cité de l'Espace, Walibi,...) et des actions sociales et solidaires.

L'ASCE 31 peut accompagner les directions dans l'organisation d'actions en faveur de leurs agents (journée de convivialité des agents de la DDT 31,...)

Afin de favoriser la cohésion entre services et agents, l'ASCE 31 propose, quand elle en a la possibilité, des challenges inter-services alliant sport et culture et moments de convivialité (2014 au Fauga, 2015 à Auzielle, 2016 à Samatan), des moments de partage (galette et tirage de la tombola,...)

BILLETTERIE

Pour mieux satisfaire vos besoins, l'ASCE 31 s'est engagée, à compter du 01/07/2023, pour une durée de 4 ans, avec un nouveau partenaire «Club Employés»



PARTENARIATS



15% sur les cours de cuisine, la boutique et les cartes cadeaux
L'Atelier des Chefs
5, rue Idrac
31000 Toulouse



Le restaurant à la maison!
Cocottes de chefs est un traiteur pour tous les goûts, pour tous les jours, livré chez vous
Réduction : 10%
<https://www.cocottesdechefs.com/>



15% de réduction sur l'ensemble des produits à la cave de FRONTON
175, avenue de la Dourdenne
31620 Fronton



Magasin de jouets indépendant
Des jeux de qualité, originaux pour tous les âges
10% sur la 1ère commande avec le code : JEUXASCE31



Atelier de 2h00 pour confection de votre parfum (50 ml)
87€ (prix public : 97€)
42 rue de la Pomme
31000 Toulouse
sur rendez-vous : 07 67 25 51 24
09 54 48 23 98



10% de réduction sur l'ensemble des produits.
Accès direct : <https://btik.link/les-savons-de-chloe-et-lea>
Certains produits en faibles quantités et non disponibles sur la boutique en ligne, sont visibles via : www.lessavonsdechloetlea.fr



35% de remise sur les 3 grandes marques de peinture : GUITTET, CORONA BATIMENT, LEVIS.
20% de remise sur nos revêtements de murs et de sols stockés,
10% sur toutes les autres familles de produits.
S'ajoute à tout cela, «les points fidélité» 1 point pour 2 € HT d'achat (Agences de Toulouse, Balma, Colomiers, St Gaudens, Foix, Albi, Auch, Ville-neuve-sur-Lot, Agen, Carcassonne et Perpignan)



«Rendre la culture accessible à tous», graines et semences biologiques.
10% de réduction sur l'ensemble des coffrets et sachets via le site : louvayu.fr
code promo :ASCE31



NOS UNITES D'ACCUEIL

L'ASCE vous permet de profiter de séjours dans nos unités d'accueil de Luchon et du Grau de Vendres mais aussi dans les unités d'accueil des autres ASCE sur tout le territoire français contre une participation financière moindre permettant leur gestion et leur entretien (réservation via le site internet de l'ASCE 31)

Les mises à disposition des logements aux adhérents sont possibles à la semaine, pour quelques jours ou au week-end. Les semaines sont prioritaires.
Une participation financière est demandée afin de contribuer aux frais de gestion et d'entretien. Les réservations se font via le site internet de l'ASCE 31.
Renseignements via la boîte mail : permanent.asce-31@i-carre.net

TOULOUSE («Les Violettes») 155 avenue des Arènes Romaines



Notre unité d'accueil «Les Violettes» sera mise à disposition des adhérents (et des nouveaux arrivants) à compter du **1er février 2024**

(Bien État DIRSO géré par l'ASCE 31)
Des travaux d'aménagement intérieur seront finalisés d'ici mi-janvier 2024

LUCHON



Toute l'année, notre unité d'accueil composée de 2 appartements, vous accueille au 39, Avenue Lachapelle.
(Bien État DDT 31 géré par l'ASCE 31)
Station thermale des Pyrénées (ORL, voies respiratoires, rhumato)
Gare SNCF à proximité (moins de 1 km)
Au départ des stations de ski de Superbagnères (télécabine depuis Luchon), du Mourtis et de Peyragudes

RDC : Appartement d'une capacité de 4 personnes



Etage : Appartement d'une capacité de 10 personnes

GRAU DE VENDRES

(Deux mobil-homes 6 places « Les Canottes » et « Les Lavandes » et un mobil-home climatisé 8 places « Les Romarins »)



Emplacement bien ombragé.
Accès direct à la plage (100 m).
Piscine, spa, hammam, club enfants, animations
Bar, restaurant, alimentation, cave
Accès route : A9, sortie Béziers-Ouest.
Accès SNCF : gare de Béziers



-TARIFS ADHÉSION 2024 -



INDIVIDUEL
Actif

17,00 €



RETRAITÉ
Individuel

15,00 €



FAMILLE
Actif /
Retraité

28,00 €



NOUVEL ARRIVANT
Actif (1)

gratuit



EXTÉRIEUR
Individuel

34,00 €



EXTÉRIEUR
Famille

53,00 €



OCCASIONNEL
Saison ski ou
voyage
uniquement
individuel

17,00 €



OCCASIONNEL
Saison ski ou
voyage
uniquement
famille

28,00 €



Attention ! L'adhésion est OBLIGATOIRE !!!

- pour toute pratique d'une activité culturelle et/ou sportive proposé(es) par l'ASCE 31. Elle est cumulable avec d'éventuels frais inhérents au fonctionnement de certaines d'entre elles - voir les modalités auprès du responsable de section :
- pour bénéficier des unités d'accueil,
- pour avoir accès aux différentes aides proposées dans le cadre de l'entraide
- pour bénéficier des différentes offres de l'ASCE 31.

(1) Arrivée d'un service du MTES ou MCT situé dans un autre département que la Haute-Garonne.

- PERMANENCES -

Notre association propose désormais, ponctuellement, des permanences rythmées d'animations au bâtiment C de la cité administrative,

1er étage bureau 138

Adresse postale : ASCE 31- 1 rue de la Cité Administrative - CS 80001 - 31074 TOULOUSE Cedex 9

Courriel : permanent.asce-31@i-carre.net

Téléphone : 07 64 25 43 71 (merci de laisser un message sur la boîte vocale)

Une boîte aux lettres ASCE est aussi à votre disposition dans le hall du Bâtiment A de la cité administrative à Toulouse.

Pour les agents hors cité administrative, vous pouvez contacter par mail (voir «trombi» en page 2) :

à la DIRSO : Lionel Gossec/Audrey Verane

au CVRH : Pascal Violeau

à la DREAL Colomiers : Candice Joffres

au SCHAPI : Marie-Line Philippon

à Saint-Gaudens : Thierry Douat



POUR LES QUESTIONS URGENTES, IL EST PRÉFÉRABLE DE NOUS CONTACTER PAR MAIL



ASCE 31 Décembre 2023 - ASCE - F.Mas

couleur passion



Association

Culturelle et



d'Entraide



- COMMUNICATION -

Pour tout savoir sur les activités, événements, manifestations à venir, consulter notre site pour les visualiser.

Des **flashes infos mensuels** vous sont également transmis par mail selon les actualités du moment. Enfin, toujours dans le but de mieux communiquer auprès de nos adhérents et de nos Directions, un «**p'tit journal**» apportera des informations utiles sur le fonctionnement de l'ASCE 31 (retour sur activités proposées, chantiers en cours...).

Une version papier de ces communications sera transmise pour les adhérents n'ayant pas d'adresse mail

Site internet

<http://www.fnasce.org/fonctionnement-de-l-asce-r6023.html>

