



# MEXIQUE



## Secrets Mayas

Circuit de 12 jours (10 nuits)

### INVITATION AU VOYAGE...

Sur un planisphère, le **MEXIQUE** ressemble à un pont jeté entre les deux Amériques. D'autres pays y verront un trait d'union entre deux univers : l'un latino, l'autre étasunien.

Mais le Mexique est un monde à lui seul, flirtant avec les extrêmes : implacables déserts d'altitude au nord, jungles d'émeraude au sud, volcans impétueux coiffés de neiges éternelles au centre. Ourlés de délicieuses plages de sable fin, un océan saphir côté Pacifique et une mer turquoise côté Caraïbes parachèvent le tableau.

C'est une contrée d'extravagantes cités coloniales, de mégaloilles pressées et de pueblos où le temps n'a guère d'importance. En un mot, un pays baroque qui mérite plus d'un voyage.



### VOTRE ITINERAIRE ...

JOUR 01	ANNECY / LYON → MEXICO
JOUR 02	MEXICO / TEOTIHUACAN / MEXICO
JOUR 03	MEXICO / XOCHIMILCO / PUEBLA
JOUR 04	PUEBLA / CHOLULA / OAXACA
JOUR 05	OAXACA / MITLA / TEHUANTEPEC
JOUR 06	TEHUANTEPEC / TUXTLA GUTIERREZ / SAN CRISTOBAL DE LAS CASAS
JOUR 07	SAN CRISTOBAL DE LAS CASAS / AGUA AZUL / PALENQUE
JOUR 08	PALENQUE / CAMPECHE / UXMAL
JOUR 09	UXMAL / MERIDA
JOUR 10	MERIDA / CHICHEN ITZA / TULUM / CANCUN
JOUR 11	CANCUN → LYON
JOUR 12	LYON / ANNECY

**AIRFRANCE** /

## *Les points forts de votre circuit*

---

### **Pour votre groupe :**

**Cocktail de bienvenue à chaque hôtel**

**Eau minérale dans le bus durant tout le circuit**

**1 Boisson à chaque repas du circuit + Formule All Inclusive à Cancun**

**Des hébergements 3\*\*\*, 3\*\*\*SUP, et 4\*\*\*\* pour une bonne situation géographique**

Visite de complète de la capitale Mexico avec la visite du musée d'anthropologie et les jardins de Xochimilco

Visite du site de Teotihuacan

Visite d'une taillerie d'obsidienne

Visite de la ville de Puebla et fabrique de cigare

Visite du site archéologique méconnu de Cholula

Visite complète d'Oaxaca avec fabrique de chocolat

Visite du site de Mitla

Balade en bateau dans le canyon de Sumidero

Visite du village de San Juan Chamula

Baignade dans les cascades d'Agua Azul

Visite des ruines de Palenque

Visite de Campeche

Visite du site archéologique d'Uxmal

Visite de Mérida

Visite du site de Chiche Itza

Visite du site de Tulum en bord de mer

1 nuit en formule all inclusive en balnéaire

Dégustation de Pulque et de Téquila

Déjeuner buffet avec musique traditionnelle et vue sur les pyramides de Teotihuacan

Déjeuner sur les barques de Xochimilco

Visite d'une fabrique de poterie noire

Visite d'un atelier artisanal de tissage indigène

Dégustation d'alcool local

Déjeuner de poisson au bord du Golfe du Mexique

Déjeuner chez l'habitant

Animation Pinata

## SECRETS MAYAS



### JOUR 1

ANNECY / LYON → MEXICO

Rendez-vous des participants à l'endroit indiqué par vos soins et **départ en autocar pour l'aéroport**

Accueil à l'aéroport selon l'horaire convenu et assistance aux formalités d'enregistrement

Envol à destination de **MEXICO** sur vol régulier AIR France via Paris

Arrivée à l'aéroport de **MEXICO** et accueil par votre guide local professionnel parlant français.

Verre de bienvenue

→ **Dîner**

Nuit à l'hôtel.

### JOUR 2

MEXICO / TEOTIHUACAN / MEXICO  
(100 km / environ 2h de route)

Petit déjeuner.

**Visite guidée de la capitale Mexicaine**, plus grande ville du monde, qui se trouve à 2 200m d'altitude au pied des volcans Popocatepetl (5 452m) et Itzacchuatl (5 285m). Cœur politique et économique du pays, mégapole de merveilles et de misère, MEXICO et son «district fédéral» collectionnent les symboles de l'histoire du pays. Vous découvrirez tour à tour...

**Visite du Zocalo.** La Place de la Constitution, plus connue sous le nom El Zócalo, est la troisième plus grande place du monde après la Place Tian'anmen de Pékin et la Place Rouge de Moscou. Au centre de Mexico, elle fait 230m sur 192m. Déjà centre politico-religieux de l'empire aztèque, avec son immense drapeau, planté en son milieu, la place est aujourd'hui l'une des attractions principales de Mexico. Au Nord, on trouve la Cathédrale Métropolitaine de Mexico, à l'Est le Palais National, au Sud-Est, la Cour Suprême de Justice, au Sud, l'Hôtel de ville et enfin à l'Ouest, l'immeuble appelé Monte de Piedad et le Portal de Mercaderes. "

**Visite de la Cathédrale.** C'est la plus grande cathédrale d'Amérique. Elle a été construite dans le style d'architecture baroque espagnole et comprend une paire de tours néoclassiques de 64 m qui portent dix-huit cloches.

**Visite du Palais National.** C'est en fait l'ancien palais des vice-rois d'Espagne, puis des présidents de la République au XIXe. L'architecture de l'édifice est assez particulière car il a subi de nombreux apports au fil du temps. A l'intérieur vous pourrez admirer les majestueuses fresques de Diego Rivera, qui couvrent les murs et plafonds et représentent l'histoire du Mexique.

**Promenade Place Garibaldi,** réputée pour ses Mariachis qui se regroupent en attendant qu'on leur commande une chanson ou une sérénade.



Route vers **TEOTIHUACAN.**



**Visite d'une taillerie d'obsidienne** (pierre volcanique noire) agrémentée d'une **dégustation de pulque et de mezcal**, boisson légèrement alcoolisée pleine de minéraux et de vitamines obtenue à partir de la fleur d'agaves.

#### **Déjeuner buffet avec musique traditionnelle**

Ce sera l'occasion de goûter aux spécialités mexicaines (selon menu du jour) telles que la salade de Nopal (cactus), les frijoles (haricots), le guacamole, les tamales (préparation à base de farine de maïs, de viande de porc hachée, de piment, cuite à la vapeur dans des feuilles d'épis de maïs et que l'on assaisonne d'une sauce de chile).

**Visite guidée de TEOTIHUACAN, la sacrée.** Ce site archéologique mis à jour après des siècles d'ensevelissement est un des plus importants du Mexique. Ses proportions, tellement imposantes que les Aztèques en firent le berceau des dieux, la rigueur monotone de son plan, peuvent paraître austères. Il n'en demeure pas moins qu'il s'en dégage encore une impression de grandeur et vous ne manquerez pas d'être séduits par son imposante majesté. Vous y découvrirez **la Pyramide du Soleil**, astronomiquement alignée de manière à faire exactement face au soleil le jour du solstice d'été et la Pyramide de la Lune d'où vous pourrez apprécier une merveilleuse vue d'ensemble de la cité et de son étendue...

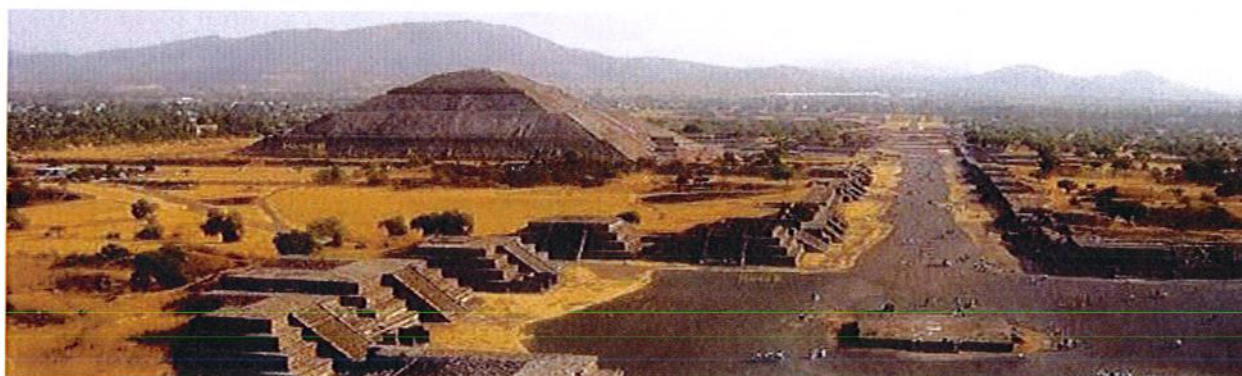

Retour à Mexico.

**Dîner** et logement à l'hôtel

## JOUR 3

MEXICO / XOCHIMILCO / PUEBLA  
(165 km, environ 3h de route)

Petit déjeuner.

- **Visite du musée national d'anthropologie** où se trouvent réunies les plus belles œuvres d'art préhispaniques. C'est l'un des plus magnifiques musées du monde. Remarquable réussite architecturale de Pedro Ramirez Vasquez, c'est un immense édifice avec une cour centrale à demi couverte d'une coupole parapluie sculptée. Les différentes salles se répartissent autour de la cour selon un ordre chronologique : Introduction à l'Anthropologie, Méso-Amérique, Origines, Préclassique, Teotihuacan, Toltèques ; au centre la salle Méxica où l'on admirera le Calendrier Aztèque ou "Pierre du soleil", ce gigantesque monolithe de basalte de 3,35 m de diamètre et pesant 25 tonnes, et la statue de Coatlicue, admirable déesse de la terre vêtue d'une jupe de serpent.

Continuation pour les jardins flottants de Xochimilco.

- **Déjeuner sur les barques de Xochimilco** où vous pourrez déguster les *mixiotes* (viande cuite dans une feuille d'agave). Xochimilco signifie «le lieu où poussent les fleurs» en Nahuatl (la langue des Aztèques d'où viennent beaucoup de noms et de mots mexicains). Au temps où Mexico était bâtie sur un lac (avant l'arrivée des Espagnols), c'est ici que les Aztèques cultivaient l'essentiel de leur nourriture. Aujourd'hui Xochimilco est un quartier composé de canaux d'eau douce où circulent des « trajineras » (des barques à fond plat).

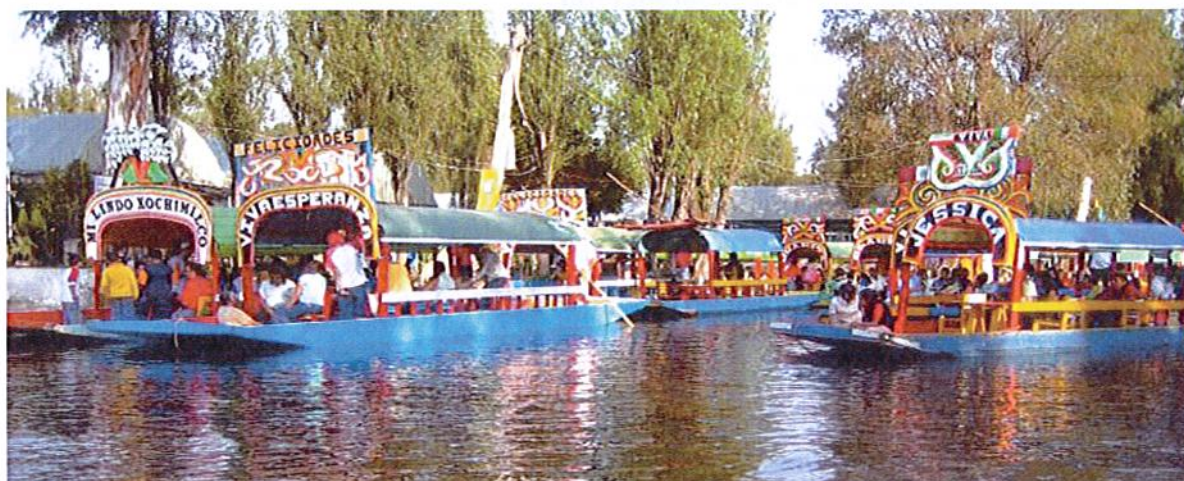

Route vers **PUEBLA**, capitale de l'Etat du même nom, fondée au début de l'époque coloniale. La route pénètre une magnifique région montagneuse parsemée de volcans et de forêts de conifères et d'eucalyptus. **Visite panoramique de la ville** à l'architecture typiquement coloniale conserve beaucoup de charme de son passé. Vous découvrirez la cathédrale du 17<sup>ème</sup> siècle qui s'élève sur le zocalo ainsi que l'Eglise de Santo-Domingo.

#### Visite d'un magasin de cigares avec explication sur la fabrication

Installation à l'hôtel.

#### Dîner et nuit à l'hôtel.

**JOUR 4**

**PUEBLA / CHOLULA / OAXACA**  
**(340 km / environ 4h30 de route)**

Petit déjeuner

Départ vers **Cholula**, site archéologique, dont le nom dérive du mot nahuatl Cholula, qui signifie «eau qui tombe sur le lieu d'échappe". C'est l'une des plus anciennes colonies au Mexique, où se trouve une base pyramidale consacrée au dieu de la pluie (Tlaloc) dont le culte était l'un des plus importantes dans toute la région méso-américaine. Cette construction a été construite en plusieurs étapes, et il s'agit d'un des pyramides les plus volumineuses au monde et est longtemps resté dans l'ombre, croyant qu'il s'agissait d'une montagne, sur laquelle fut construite une église catholique à l'époque coloniale. Ce temple a été abandonné 100 ans après la chute de Teotihuacan.

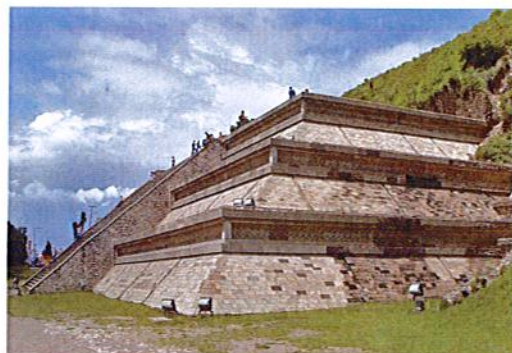

Continuation vers **Oaxaca** par une très belle route parsemée de petits villages typiques et de cactus géants. Située à 1545m d'altitude, Oaxaca est restée une ville provinciale dans une vallée entourée de montagnes arides et où règne toute l'année un climat doux et agréable.

Arrivée à Oaxaca et **déjeuner dans un restaurant local**

Découverte à pied du centre-ville d'**OAXACA**.

**Visite du Zocalo** avec son spectacle pittoresque de musiciens, le Palacio del Gobierno de style colonial, qui est le siège du gouvernement, l'église Santo Domingo, sa belle façade baroque abrite la plus belle décoration intérieure que l'on puisse imaginer.

**Promenade dans les allées du marché d'artisanat**, l'un des plus animés et colorés du Mexique.

Les indiens des environs apportent les produits de leur industrie : de la poterie noire et verte de San Bartolo Coyotepec aux étranges animaux sculptés sur bois de San Martín Tilcajete, Arrazola et La Unión Tejalapan, en passant par les tapis tissés bariolés de Teotitlán del Valle, la créativité et la vitalité des artistes de l'État ont attiré l'attention des collectionneurs et des marchands d'art de nombreux pays.

**Visite d'une fabrique de chocolat**

**Dîner.**

**Nuit à l'hôtel.**

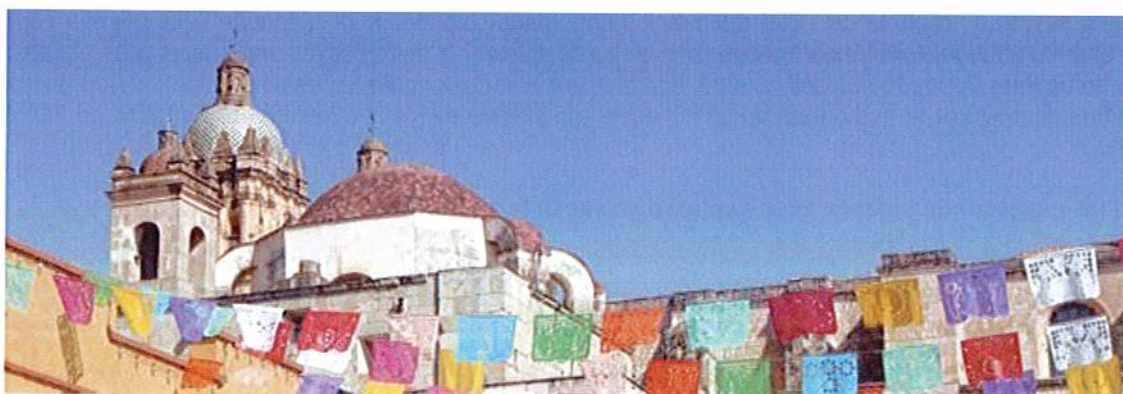

**JOUR 5****OAXACA / MITLA / TEHUANTEPEC**  
(280 km / environ 5h de route)

Petit déjeuner

**Départ vers le site de Mitla.** Mitla, située dans la vallée d'Oaxaca, à 38 km au sud est de la ville du même nom, fut fondée en même temps que Monte Alban vers le début de notre ère par les Zapotèques (500 av JC à 900). Elle passa sous la domination des Mixtèques au XIII<sup>ème</sup> siècle

Le site de Mitla se caractérise par ses blocs finement gravés formant des dessins géométriques très complexes, scalaires et losanges, très identiques à ceux des frises grecques classiques. Les mosaïques de pierre sont ajustées avec précision, assemblées sans mortier, et les joints malgré le temps restent parfaits. On en compte 100 000 morceaux.

Arrêt en cours de route afin d'admirer **l'arbre de Tulé**. Vieux de 2000 ans ; le tronc de cet arbre à une circonférence de 50m, un véritable colosse.

→ **Déjeuner dans un restaurant de spécialités mexicaines et dégustation de Mezcal.**

Continuation pour Tehuantepec.  
Installation à l'hôtel.

**Dîner** et logement à l'hôtel

**JOUR 6****TEHUANTEPEC / TUXTLA GUTIERREZ / SAN CRISTOBAL DE LAS CASAS**  
(400 km, environ 4h30 de route)

Thé ou café matinal

Route vers **TUXTLA GUTIERREZ**, la capitale du Chiapas.

Petit déjeuner en cours de route.

**Visite du CANYON DE SUMIDERO** qui se trouve à une vingtaine de kilomètres au nord de Tuxla. Vous traverserez la charmante bourgade coloniale de Chiapa de Corzo à l'étonnante fontaine mauresque pour rejoindre l'embarcadère.

**C'est en barque à moteur que vous découvrirez les Gorges del Sumidero**, un des paysages les plus spectaculaires du Mexique. Pendant près de 25 km, des à-pic de plus de 1 000 mètres enserrent le rio Chiapa : sur les falaises, des cascades ont formé d'étonnantes concrétions géologiques qui évoquent d'immenses sapins pétrifiés. Les rives sont habitées de crocodiles tandis que des vautours planent par centaines au-dessus du fleuve ajoutant un parfum d'aventures à la promenade...

**Déjeuner dans un restaurant avec vue sur le Canyon.**

Continuation vers **SAN CRISTOBAL DE LAS CASAS** par une magnifique route de montagne qui s'enfonce au cœur de la Sierra Madre del Sur, parcourant plus de 3 000 mètres de dénivelé, franchissant un col de 3 500m d'altitude avant de déboucher sur la verdoyante vallée de San Cristobal, 1 000m plus bas.

Visite du **pittoresque village de San Juan Chamula** et visite de sa curieuse église, où se tiennent des cérémonies étonnantes : les chamans y soignent les Chamulas atteints de maladies spirituelles, par des imprécations et des remèdes surprenants.

Arrivée à San Cristobal de las Casas.  
Installation à l'hôtel.

**Dîner et logement**



**JOUR 7**

**SAN CRISTOBAL DE LAS CASAS / AGUA AZUL / PALENQUE**  
(370 km / environ 5h30 de route)

**Petit déjeuner**

Départ vers **PALENQUE**. Située sur les contreforts du CHIAPAS, au bord de la grande plaine du Tabasco, PALENQUE est apparue comme étant une ville stratégique aux premiers explorateurs. Durant très longtemps, la zone archéologique resta enfouie sous une épaisse végétation. CORTES, qui pourtant ne passa qu'à une cinquantaine de mètres de là, n'en soupçonna jamais l'existence. Il fallu attendre 1773 pour que les indiens révèlent à quelques missionnaires la présence de «maisons de pierres» et pour découvrir cette cité dont l'architecture et la sculpture atteignent la perfection.

Arrivée à **AGUA AZUL**. La couleur turquoise des bassins vient de leur fond nappé de calcaire qui réfléchit la lumière et l'azur du ciel à travers une eau particulièrement limpide. Arrêt baignade

→ **Déjeuner de poissons grillés près des cascades.**

Continuation vers Palenque

**Visite du magnifique site archéologique de PALENQUE**. Adossé à une jungle épaisse, avec la plaine du Tabasco se déroulant à ses pieds en pente douce, PALENQUE fascine.

Érigé au cours de la période classique maya, entre 600 et 800 après J.C., le site présente plusieurs particularismes architecturaux qui ont dérouté plus d'un archéologue. Vous y découvrirez, entre autres merveilles, le temple des Inscriptions, le Palacio, le petit templo del Sol, le templo de la Cruz... La trentaine de monuments et d'oratoires arrachés à l'emprise de la forêt tropicale ne correspond qu'à une petite partie de la cité, les ruines restantes demeurent dissimulées sous un linceul végétal.



Installation à l'hôtel, verre de bienvenue.

**Participation au jeu de la Pinata** : ce jeu traditionnel au Mexique, consiste à casser les yeux bandés (et après avoir fait plusieurs tours sur soi-même) un récipient avec un bâton accroché en hauteur. Ce récipient est rempli traditionnellement de bonbons et gâteaux pour les enfants

**Dîner et logement****JOUR 8**

**PALENQUE / CAMPECHE / UXMAL**  
(530 km / environ 6h30 de route)

Petit déjeuner

Départ pour le Golfe du Mexique

→ **Déjeuner de poisson en bord de mer**

Arrivée à Campeche, récemment déclarée Patrimoine Mondial de l'Humanité par l'Unesco.

**Visite de Campeche**, seule ville fortifiée au Mexique. Promenade au cœur du Centre Historique, aux nombreuses ruelles pavées et anciennes demeures coloniales.

**Découverte de la Cathédrale et du fameux Malecon**, très belle avenue le long du Golfe du Mexique.

Arrivée à Uxmal en fin de journée.

Installation à l'hôtel, verre de bienvenue.

**Dîner et logement**



**JOUR 9****UXMAL / CELESTUN / MERIDA**  
**(235 km / environ 4h de route)**

Petit déjeuner

**Visite du site archéologique d'Uxmal** considéré par certains comme l'une des Sept Merveilles du Monde en raison de sa situation au milieu d'un cadre naturel exceptionnel. La ville maya d'Uxmal, dans le Yucatan, a été fondée vers l'an 700 et compta jusqu'à 25 000 habitants. Construits entre 700 et 1000, ses édifices sont disposés en fonction de données astronomiques. La pyramide du Devin, ainsi nommée par les Espagnols, domine l'espace des cérémonies composé de bâtiments d'une architecture soignée, richement décorés de motifs symboliques et ornés de sculptures représentant Chaac, le dieu de la Pluie. Les sites cérémoniels d'Uxmal, Kabáh, Labná et Sayil constituent l'apogée de l'art et de l'architecture mayas. Vous remarquerez l'excellente conservation de tous les édifices de la civilisation Maya Classique.

Départ vers la **biosphère de CELESTUN**.

Celestun signifie « pierre peinte ». C'est un port pittoresque, de 4600 habitants qui préservent les traditions et le folklore anciens de pêcheurs mayas.

**Promenade en bateau pour admirer les flamants roses**

Grâce à son importance comme zone principale d'alimentation du flamant rose et d'une grande quantité d'oiseaux aquatiques de la côte, résidents et migrateurs, sa désignation de « Zone Protégée » a été changé en catégorie « Réserve Spéciale de la Biosphère » en 1989

**Déjeuner au bord de plage**Continuation vers **Mérida, capitale du Yucatan**

Mérida est la capitale de l'Etat du Yucatán. Les mexicains l'appellent aussi, « soeur République du Yucatán », car pendant la colonisation, elle était indépendante vis-à-vis du pouvoir central de la capitale du pays. Mérida laisse une première impression de légèreté, de simplicité et de pureté. La gaieté s'ajoute vite à ce premier tableau de la ville qui semble rythmée par les orchestres « marimba ». La plupart des habitants s'habillent de façon traditionnelle, tout en blanc, ce qui a valu à la ville son surnom de « ville blanche ». C'est la capitale mexicaine du hamac. Il en existe de toutes les formes, toutes les tailles et toutes les couleurs. Vous pourrez aussi choisir votre « Panamá ». Les meilleurs sont fabriqués ici, loin du canal du même nom.

Installation à l'hôtel, verre de bienvenue.

**Dîner et logement**

**JOUR 10**

**MERIDA / CHICHEN ITZA / TULUM / CANCUN**  
(400 km / environ 5h30 de route)

Petit déjeuner

Visite **de la Cathédrale, de la Plaza Mayor et du Paseo Montejo** (superbe avenue où vous pourrez admirer de vieilles demeures coloniales datant du début du siècle).

**Balade dans un marché typique.**

Départ pour **Chichen Itza**

**Visite du site de Chichen Itza.** Cette ancienne cité étendue sur plus de 300 ha fut fondée vers 540 après J.C. par des tribus mayas arrivées du Sud. Parmi les monuments frappants, il y a le fameux Castillo ou pyramide de Kukulcan, condensé de symboles cosmologiques : neuf terrasses pour les neuf mondes célestes, quatre façades pour les points cardinaux, 365 marches pour les jours de l'année solaire... Les architectes ont poussé leur talent jusqu'à figurer sur les bords des marches, dans un jeu d'ombre, un serpent ondulant au cours des équinoxes de printemps et d'automne.



**Déjeuner avec**

**présentation de danses folkloriques (Jarana).**

Continuation par **la visite du site de Tulum.** Seul site archéologique du bord de mer, c'est l'endroit le plus photogénique de la région et peut-être même de tout le pays. Tulum est une ancienne forteresse maya qui a connu son moment de gloire à la fin de la période classique (autour de 1000 ap. J.-C.). Son bâtiment le plus emblématique, surnommé « El Castillo », se trouve au bord d'une falaise d'où l'on peut admirer les eaux turquoise de la mer. C'est la partie la plus photographiée de tout le site.

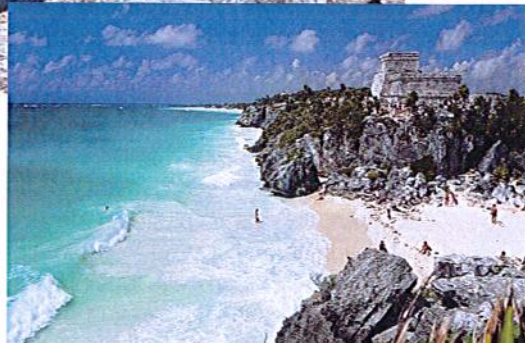

Poursuite du voyage vers Cancun, la plus prestigieuse des stations balnéaires mexicaines.

Ses kilomètres de plages de sable blanc et sa mer bleu turquoise dont la transparence laisse deviner des fonds sous-marins féeriques, sont belles et bien à l'origine de sa réputation.

Installation à l'hôtel, verre de bienvenue. Début de votre formule all inclusive

**Dîner et logement**



**JOUR 11**

**CANCUN → LYON**

Petit déjeuner

Temps libre jusqu'au transfert à l'aéroport (déjeuner inclus fin de la formule all inclusive, les chambres devront être rendues à midi)

Suivant horaires, transfert vers l'aéroport de **CANCUN** et assistance aux formalités d'enregistrement

Envol à destination de **LYON** sur vol régulier Air France via Paris.

Nuit à bord.

**JOUR 12**

**PARIS → LYON / ANNECY**

Arrivée à Paris et connexion pour Lyon.

Arrivée à Lyon et **retour en autocar à ANNECY**

{en raison des impératifs locaux, le programme peut être modifié. Nous vous garantissons de respecter, dans la mesure du possible, l'intégralité des visites prévues}

***BELLE PLANETE VOUS SOUHAITE UN AGREABLE VOYAGE !***

**HOTELLERIE (ou similaire)**

**MEXICO** Hôtel Metropol 3\*\*\*  
[www.hotelmetropol.com.mx](http://www.hotelmetropol.com.mx)

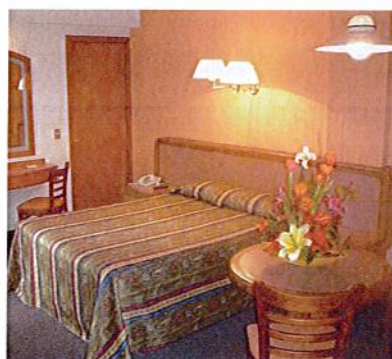

**PUEBLA** Plaza Poblana 3\*\*\*Sup  
<http://www.hotelplazapoblana.com/>

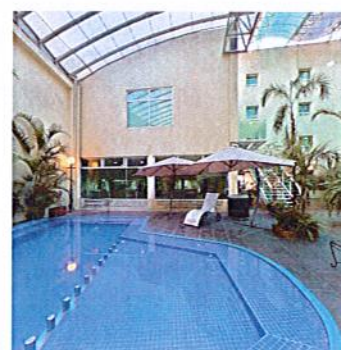

**OAXACA** Hacienda la Noria 3\*\*\*  
<http://www.haciendalanoria.com/>



**TEHUANTEPEC** Hôtel Calli 3\*\*\*  
<http://www.hotelcalli.com/>



**SAN CRISTOBAL DE LAS CASAS** Hôtel Catedral 3\*\*\*  
<http://francais.hotel-catedral.com/>



**PALENQUE** Mision Palenque 3\*\*\*  
[www.hotelmisionpalenque.com](http://www.hotelmisionpalenque.com)



**UXMAL** Hacienda Uxmal 3\*\*\*Sup  
<http://www.mayaland.com/hacienda-uxmal-plantation-and-museum.php>

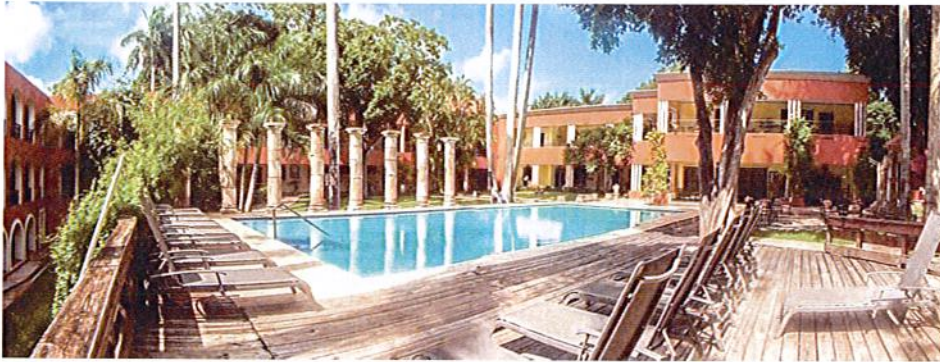

**MERIDA** Hotel Residencial 3\*\*\*  
<http://www.hotelresidencial.com.mx/>



**CANCUN Hotel Beachscape 4\*\*\*\***  
<http://beachscapekinhavillas.com/>

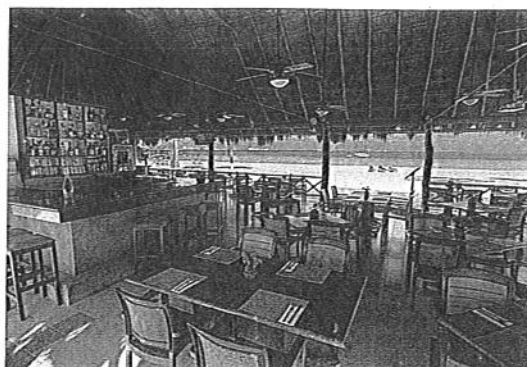

**CANCUN Aquamarina 4\*\*\*\***  
<http://aquamarinabeachcancun.com/>

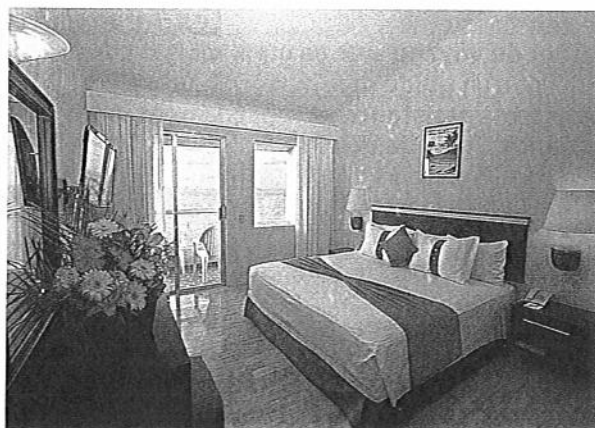

uepart)

Prix Ferme et Définitif sur la la devise

### SERVICES COMPRIS

#### Transports

Le **transfert en autocar ANNECY / LYON / ANNECY**

Le **transport aérien LYON / PARIS / MEXICO // CANCUN / PARIS / LYON sur vols réguliers AIR FRANCE** (suivant disponibilités au moment de la réservation)

Tous les **transferts nécessaires** et la mise à disposition d'un **autocar privé grand tourisme, climatisé**, durant le circuit, adapté à la taille du groupe

La **surcharge carburant** (à hauteur de 256 €, bloquée à la réservation des vols, non révisable ensuite)

Les taxes **d'aéroports** (à hauteur de 128 € - révisables)

#### Hébergement & repas

L'**hébergement en hôtels de 3\* et 4\*\*\*\*NL et charme**, base chambre double/twin

La **pension complète** du diner du J1 au déjeuner du J11 où vous goûterez les nombreuses spécialités sur pays (mole, quesadillas, Braseros, polo pill pill, tacos.)

Les **boissons aux repas durant le circuit** (1 eau ou 1 soft ou 1 bière)

La **formule all inclusive** pour le balnéaire

**1 bouteille d'eau / jour / personne dans le bus pendant le circuit**

**Une soirée pinata, Une animation Jarana**

#### Visites & excursions

Toutes les **visites et excursions** mentionnées au programme

Tous les **frais d'entrée** dans les sites visités

#### Les Services Belle Planète

Un **carnet de voyage** avec un guide sur la destination

L'assistance d'un **guide accompagnateur parlant français** de MEXICO à CANCUN

Les assurances **assistance et rapatriement, annulation / bagages**

L'**assurance Garantie des Prix\*** : Seuil de déclenchement : 40 € par personne. Franchise absolue : 30 € par personne. Remboursement maximum : 150 € par personne - 3000€ par groupe

La **garantie APS** (garantie totale des fonds déposés)

- **1 séjour 3 jours/2 nuits à Porto ou Lisbonne pour 2 personnes OFFERT** (Vol + logement + petits déjeuners + transfert Aéroport/Hôtel/Aéroport)

\*Assurance Garantie des Prix : NATURE DE LA GARANTIE :

En cas de révision du prix du voyage survenant entre la date de réservation et la date de règlement du solde, l'assureur garantit, dans la limite prévue des garanties, le remboursement des coûts supplémentaires résultant d'une hausse due :

- à l'augmentation du coût du titre de transport lié à la hausse du coût du carburant imposée par les transporteurs
- à la variation des taxes aéroportuaires ou portuaires,
- à la variation du cours des devises (cours de la devise ayant servi au calcul du prix du voyage)

### SERVICES NON COMPRIS

Les pourboires guide (*3\$/j/pers*) et chauffeur (*1.5\$/j/pers*) – *montant donnés à titre indicatif*

Les dépenses personnelles

**Conditions d'acompte** : 10% à la signature + 10% en Juin 2018 + 10% en Septembre 2018



**HORAIRES A CE JOUR**  
Sous réserve du plan de vol pour 2019



Routing		Horaires	Durée (Ecales incluses)
Vol Aller (quotidien)			
LYON	PARIS CDG	06H25 - 07H35	16h50
PARIS CDG	MEXICO	11h00 - 16h15	
Vol Retour (arrivée le lendemain en France) Le Vendredi jusqu'au 05/10 Vendredi et Samedi jusqu'au 12/10 Mardi, Vendredi, Samedi jusqu'au 26/10 Quotidien sauf Lundi et Mercredi du 27/10 jusqu'à mi-fév.			
CANCUN	PARIS CDG	19h30 - 10h50 le lendemain	12h35
PARIS CDG	LYON	12h55 - 14h05	

**FORMALITES PASSEPORT FRANCAIS**

Passeport français à lecture optique valable 6 mois après le retour

**Votre Contact Belle Planète : Nathalie DION**  
Tel : 03.84.25.53.65 – [nathalie@belleplanete.com](mailto:nathalie@belleplanete.com)

