

Séminaire Comité Directeur Fédéral / Présidents d'URASCE

à Moulins (03)
du 10 au 13 septembre 2018



www.fnascee.org

La Région Auvergne

Est constituée de l'Allier, du Cantal, de la Corrèze, de la Haute-Loire et du Puy de Dôme.

Dans la nouvelle région « AURA », Auvergne-Rhône-Alpes, ont été rajoutés les départements issus de l'ancienne région Rhône-Alpes.

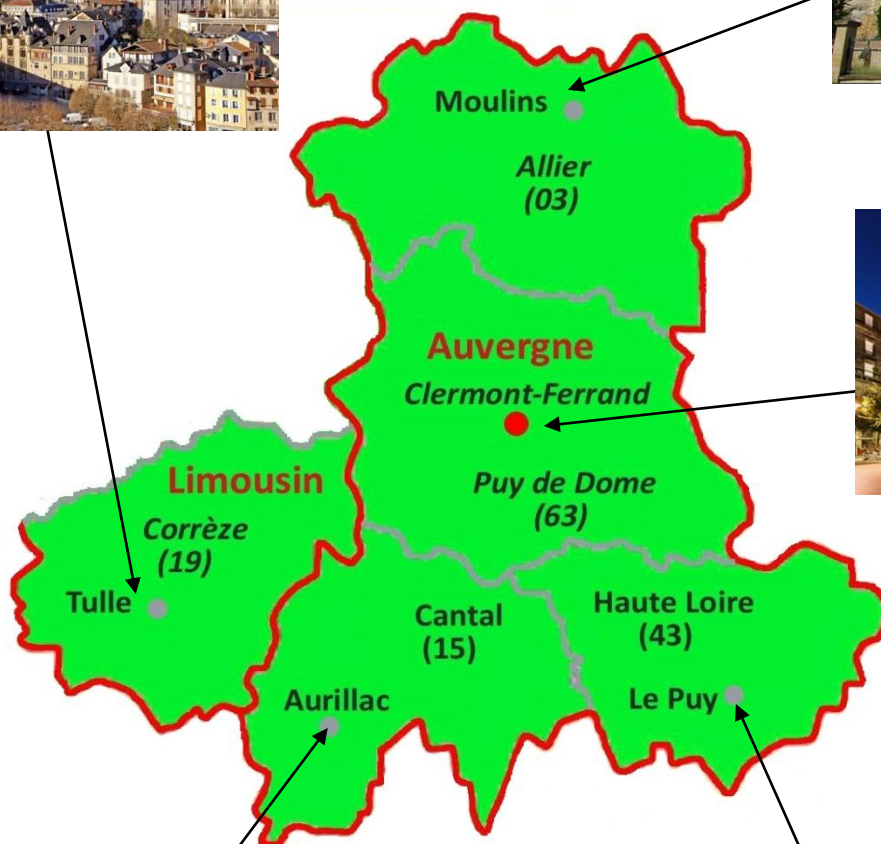

Le mot de la Présidente de l'URASCE Auvergne

Voilà quatre séminaires auxquels j'assiste et j'en ressors toujours plus motivée. Aussi, forte de cette expérience, je suis heureuse au nom de l'URASCE AUVERGNE de vous accueillir dans notre belle région d'Auvergne.

La ville retenue cette fois est MOULINS dans le département de l'Allier (03).

Nous espérons vous voir nombreux à ce séminaire et nous nous efforcerons de vous recevoir dans les meilleures conditions possibles.

Bien amicalement.

Département d'accueil : l'Allier (03)

Ce département correspond pour l'essentiel à l'ancienne province du Bourbonnais.

Il possède également une frange nord de la Basse-Auvergne.

Le nom du département provient de celui d'une des rivières qui le parcourent, l'Allier. L'Allier est appelé en latin *Elaver*.

L'histoire du département de l'Allier correspond à celle du duché de Bourbon (Bourbonnais), dont il partage la presque totalité du territoire.

Ce département a été l'un des 83 départements créés à la Révolution française, le 4 mars 1790, en application de la loi du 22 décembre 1789, à partir de la majeure partie de l'ancienne province du Bourbonnais, à l'exception de Saint-Amand-Montrond et de sa région qui furent rattachés au Cher. En 1940, le gouvernement du maréchal Pétain s'installa dans la ville de Vichy, qui obtint alors le statut de sous-préfecture.

Ville d'accueil : Moulins (03)



Vue aérienne du centre-ville de Moulins.

Au premier plan, la Cathédrale, au second plan, l'église du Sacré-Cœur, puis l'Allier

Blason de la ville

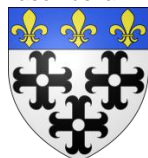

Moulins, dont la dénomination Moulins-sur-Allier est parfois utilisée pour bien la distinguer, notamment par la SNCF et la Poste, est une commune française, préfecture du département de l'Allier, située dans la région Auvergne-Rhône-Alpes, et une ville d'art et d'histoire.

Capitale historique du Bourbonnais, l'agglomération s'étend le long de l'Allier.

Au dernier recensement de 2015, la commune comptait 19 697 habitants.

L'ancienne communauté d'agglomération de Moulins compte 53 703

habitants dans son périmètre de 2016 et l'aire urbaine de Moulins 61 346

habitants.

La ville est démographiquement seulement la troisième ville du département derrière Montluçon et Vichy, ses deux sous-préfectures.

Moulins est la cinquième ville la plus peuplée de l'ancienne région d'Auvergne derrière l'ancienne capitale régionale Clermont-Ferrand, Montluçon, Aurillac et Vichy, mais devant Cournon-d'Auvergne. Ses habitants se nomment les *Moulinois*.

La ville de Moulins se situe dans le nord du département de l'Allier, en région Auvergne-Rhône-Alpes.

Elle se situe au nord des contreforts du Massif central, mais le relief n'y est encore que très légèrement vallonné. Moulins se trouve approximativement à la limite entre Bocage bourbonnais à l'ouest et Sologne bourbonnaise à l'est.

Située essentiellement le long de la rive droite de l'Allier, l'une des dernières rivières sauvages d'Europe, et affluent de la Loire, Moulins bénéficie d'un environnement agréable.

La baignade est éventuellement possible dans l'Allier, ainsi que le canoë-kayak.

La pêche y est autorisée sous conditions dans la rivière et dans quelques étangs environnants ou dans de nombreux plans d'eau.

Moulins est située sur le tracé historique de la Route Nationale 7, axe routier principal entre Paris et Lyon avant l'ouverture de l'autoroute A6 dans les années 1960.

Situation générale (comment s'y rendre)

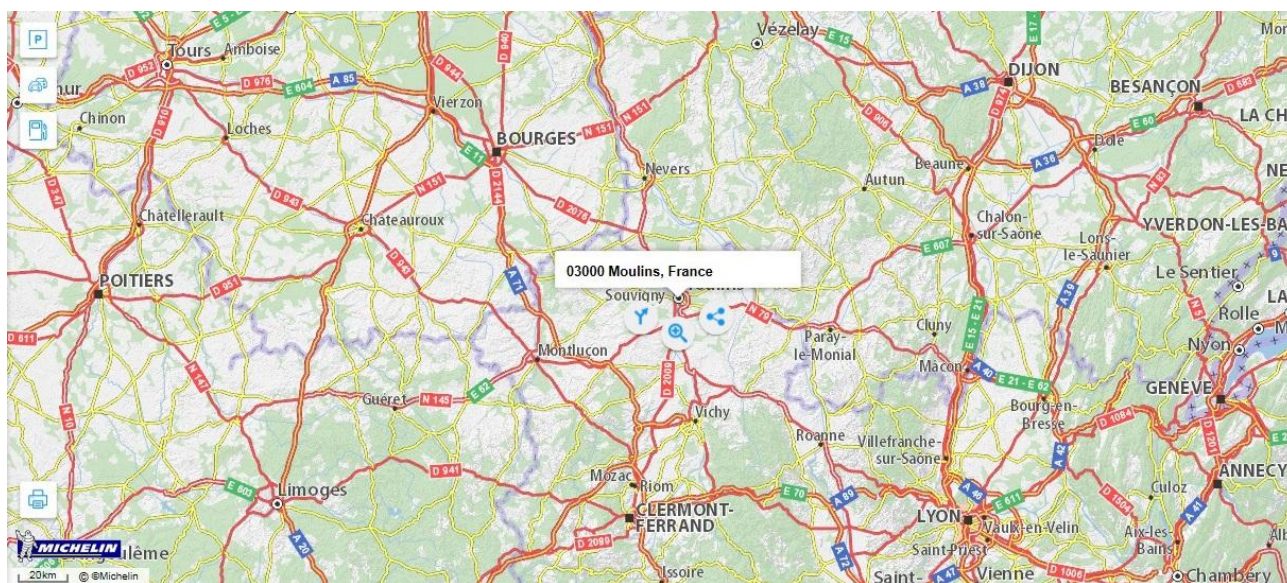

En train :

Arrivée Gare de Moulins

2h25 au départ de la gare de Paris-Bercy (75)

Une navette sera prévue pour rallier votre hôtel (délai : 5 min)

En voiture :

Moulins situé sur la Route Nationale 7

57 km au sud de Nevers (58)

Hébergement

L'hébergement se fera à l'hôtel IBIS Style (3*) de Moulins, 9 place Jean Moulin, en chambre de 1 (très peu de chambre individuelle) ou 2 personnes.
Possibilité de parking à l'hôtel (20 places).

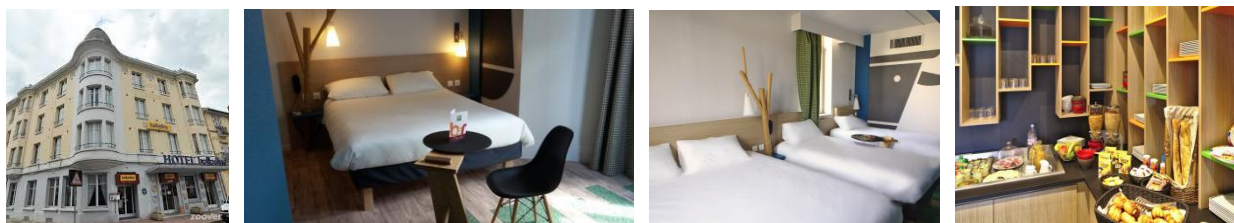

Restauration

La restauration se fera au restaurant La Petite Auberge, 7 rue des Bouchers, situé près de l'hôtel IBIS (100 mètres à pied).



Salles de travail

La salle de travail, modulable en 2 salles distinctes, se trouve au sein de l'hôtel IBIS et est équipée du matériel nécessaire avec connexion à internet par Wifi possible.



Il est prévu une pause café par ½ journée de travail.

Programme prévisionnel

Le programme définitif et l'ordre du jour vous seront communiqués ultérieurement.

Lundi 10 septembre 2018 :

Arrivée des participants en fin d'après-midi
Pot de bienvenue (offert par l'ASCEE 03)
Installation dans les chambres
20 heures Dîner

Mardi 11 septembre 2018 :

8h30 Réunion avec pause
12h30 Déjeuner
14h00 Réunion avec pause
18h30 Visite du Centre National du Costume de Scène
20h30 Dîner

Mercredi 12 septembre 2018 :

8h30 Réunion avec pause
12h30 Déjeuner
14h00 Réunion avec pause
20h30 Dîner de clôture

Jeudi 13 septembre 2018 :

8h30 Réunion
12h30 Déjeuner
14h30 Départ des participants

Activité culturelle

Une visite du Centre National du Costume de Scène est prévue le mardi 11 septembre 2018, en soirée, vers 18h30.

Ce musée est situé à 15 minutes de l'hôtel en voiture.

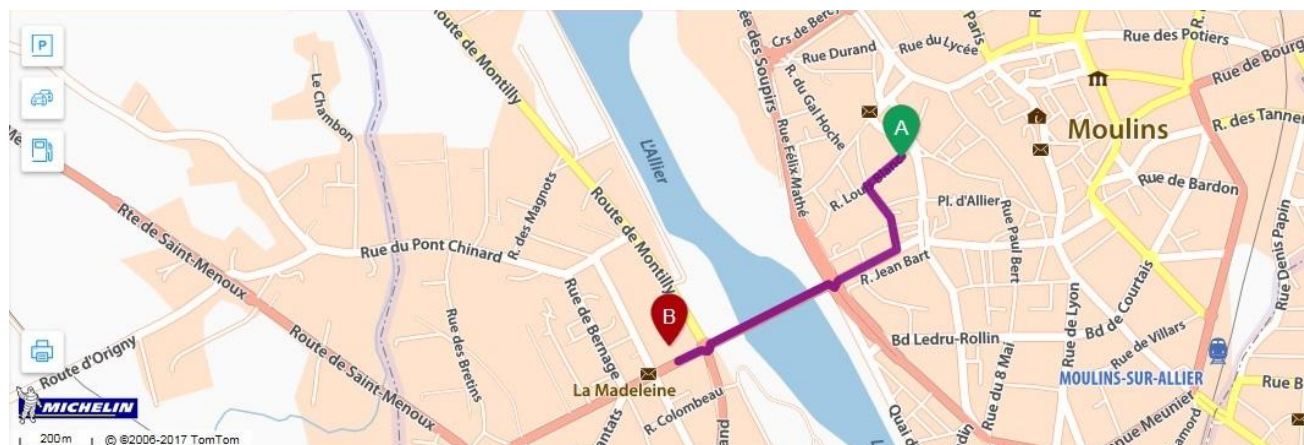

Tarif

Le forfait pour l'ensemble du séjour est de 250,00 € par personne, ou 310,00 € si choix chambre single