

**Séminaire
Comité Directeur Fédéral
Présidents & V-Présidents
URASCE**

PARIS (75)

Du 11 au 14 février 2020

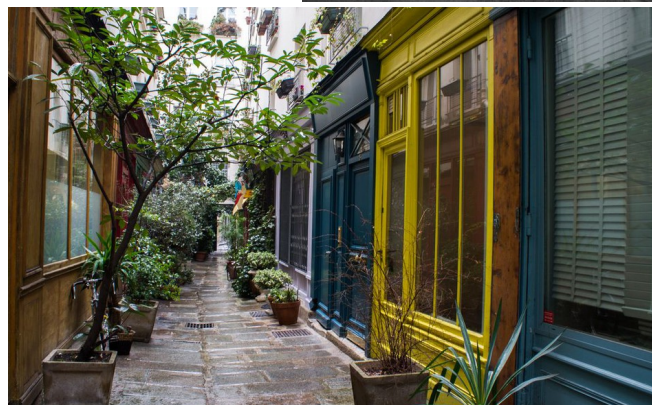

URASCE
Ile-de-France
couleur passion

FNASCE
couleur passion

La Région Ile-de-France

La Région Ile-de-France, plus connue sous l'appellation « Région Parisienne ».



Son nom Ile-de-France est apparu après l'établissement des Francs. A l'époque gallo-romaine, l'Ile-de-France est occupée par 4 tribus gauloises : au centre les Parisii dont la capitale Lutèce deviendra Paris, au nord les Vélocasses, qui ont donné leur nom au Vexin, à l'Ouest les Carnutes, occupant le territoire actuel des Yvelines et au sud-est les Sénons, qui avait pour capitale Sens.

La région Ile-de-France est née du domaine royal, constitué depuis le Xème siècle par les rois Capétiens. Suite à la révolution française, elle fut découpée en trois départements : la Seine, la Seine-et-Oise et la Seine-et-Marne. En 1965, le nombre de départements a été porté de 3 à 8, y compris Paris.

L'Ile-de-France est constituée de 8 départements situés autour de Paris. Ils sont issus du découpage des anciens départements Seine-et-Oise et de la Seine.



92 - Les Hauts-de-Seine



95 - Le Val d'Oise



93 - La Seine-St-Denis

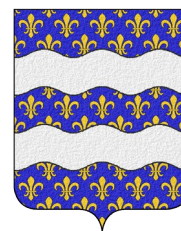

77 - La Seine-et-Marne



78 - Les Yvelines



75 - Paris



94 - Le Val-de-Marne



91 - L'Essonne



Ville d'accueil – PARIS

Son Histoire

C'est Clovis qui décide, au VI^e siècle, d'installer les organes du pouvoir politique du royaume dans la petite cité des Parisii, située au carrefour entre les itinéraires commerciaux terrestres et fluviaux au cœur d'une riche région agricole, qui en fait une des principales villes de France au cours du X^eme siècle.

Le site de Paris a commencé à être construit sur une boucle de la Seine. L'abandon de ce cours ancien a laissé une partie basse et longtemps marécageuse qui a donné le quartier du Marais. Le point culminant de Paris est situé sur la colline de Montmartre, il est à 131 mètres.

La population de Paris est de 2,141 millions habitants au 1er janvier 2019 (cinquième ville de l'Union européenne), pour une superficie de 10 540 hectares, soit une densité de 21 067 habitants par km², l'une des plus fortes d'Europe.

Son Patrimoine

Les Monuments Parisiens, un patrimoine exceptionnel

La Cathédrale Notre-Dame de Paris, le Centre Georges Pompidou, la Tour Saint-Jacques, le Musée du Louvres, la Tour Eiffel, le Sacré-Coeur, Les Champs Elysées, etc...Paris est aujourd'hui la capitale la plus touristique du monde. Son patrimoine compte **2 185 monuments**. Autant dire une infinie possibilité de visites et de balades à travers le temps et la capitale.



Cette palette presque inépuisable d'édifices plus variés les uns que les autres fait tout le charme de Paris et le cœur même de son identité. Chaque rive, chaque quartier est le témoin de cette formidable richesse et pour le visiteur, le va-et-vient entre les époques est permanent.

Paris sait mieux que quiconque osciller entre passé, présent et futur. De l'île de la Cité, où brillent la conciergerie, Notre Dame, aux silhouettes modernes du Centre G. Pompidou et de l'Institut du Monde Arabe. Les monuments sont présents partout, dans les rues, sur les places, dans les cours intérieures ou les parcs, égayant chaque balade parisienne d'un parfum de découverte.

Situation générale, plan d'accès



Situation

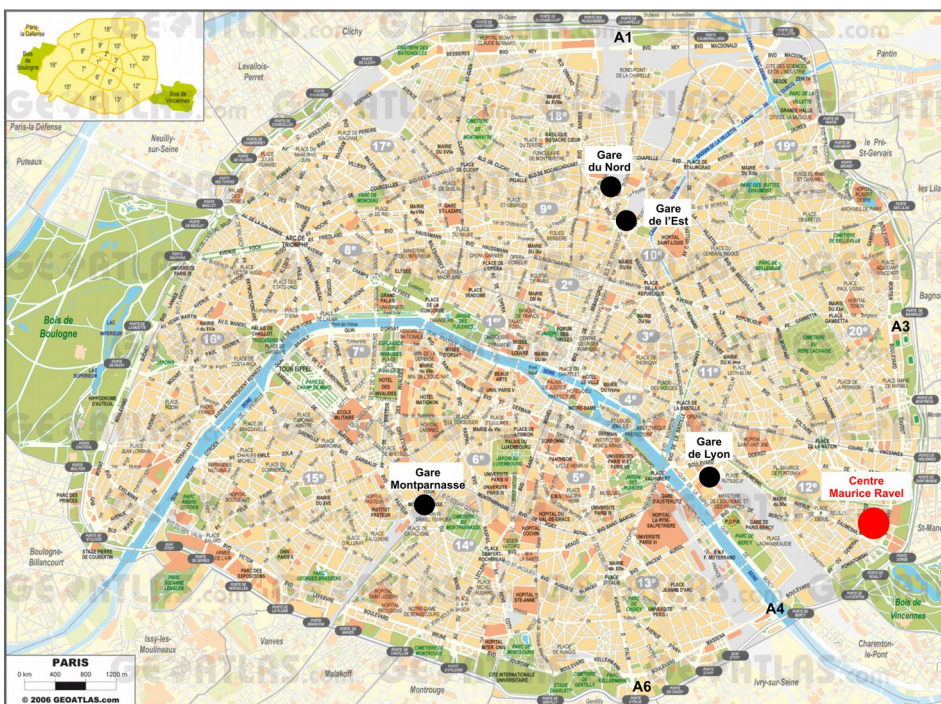

Comment vous rendre au Centre RAVEL

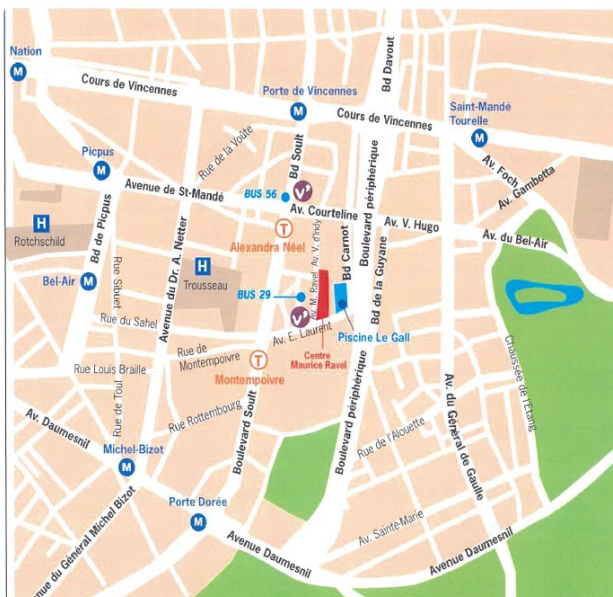

Par avion : Aéroport de Roissy Charles de Gaulle ou Aéroport d'Orly

Depuis l'aéroport de Roissy- Charles-de-Gaulle :

Roissy Bus, RER B

Depuis l'aéroport d'Orly : Orly Bus, Orly Val

Par le train :

● Gare Montparnasse - Gare de Lyon Gare de Bercy Gare du Nord - Gare de l'Est

Métro : *plan joint ci-après*

ligne 1 station Porte de Vincennes

ligne 6 station Bel-Air

ligne 8 station Porte Dorée

Bus : 29, arrêt Jules Lemaître – Maurice Ravel

Tramway : T3a arrêts : Alexandra Néel ou Montempoivre.

Par la route : **coordonnées G.P.S** : latitude 48.841552 N longitude 2.411566 E
Boulevard Périphérique : sortie Porte de Vincennes ou Porte Dorée

Situation de l'accueil et de l'hébergement

Vous serez hébergés au Centre International des séjours parisiens – proche de toutes les commodités de transports :

Hôtel CIS Paris RAVEL
6 avenue Maurice Ravel – 75012 PARIS



La restauration

Les petits déjeuners :

Repas du mardi soir au vendredi midi



Les chambres

- 32 chambres single
- 9 chambres twin

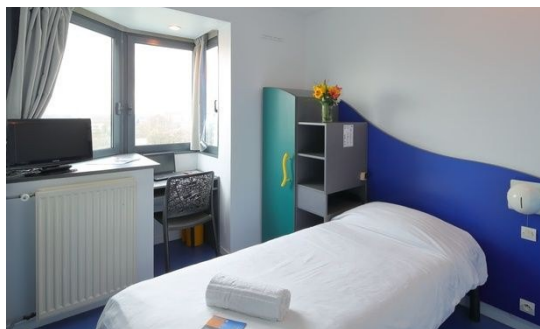

Les salles de travail

Elles sont équipées de la wifi

Salle Terrasse de Bel Air (RdC) et Wifi

Salle Santerre (RdC) et Wifi

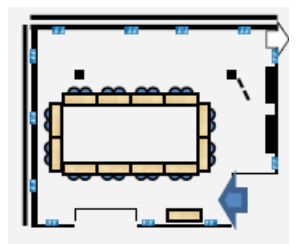

LE PROGRAMME

Il vous sera communiqué ultérieurement

ACTIVITÉS CULTURELLES

12 février : soirée jeux anciens : « Jeux T'M Paname »

13 février : Sortie culturelle guidée Visite du Père Lachaise
(Temps : 2h30 avec transports en communs)

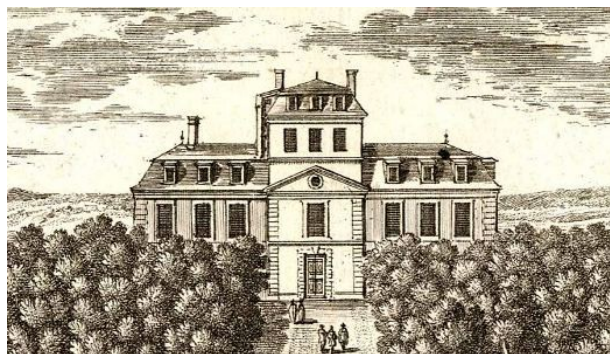

Le Père-Lachaise est improprement dénommé : son nom officiel est « cimetière de l'Est ». Trop administratif, les Parisiens lui préférèrent toujours celui de « Père-Lachaise » en référence à François d'Aix de la Chaise (1624-1709), membre de l'ordre des Jésuites, et qui fut confesseur de Louis XIV. Cet intime du roi venait fréquemment se reposer dans la maison et le parc que possédait l'ordre en ce lieu.

Le cimetière se superposa au jardin des origines : le tracé du secteur romantique en rappelle largement l'ordonnance. La présence de 6000 arbres, dont certains contemporains du père Lachaise lui-même, est également une survivance du parc des Jésuites. Le bosquet Dellile (dans la 11ème division), le carrefour Casimir-Perrier, le chemin des Chèvres existaient déjà il y a trois siècles. Une citerne, toujours visible, a donné son nom à un chemin bordant la 24ème division. Si le château des Jésuites n'existe plus, la chapelle du cimetière occupe son emplacement. L'entrée principale du parc des origines est aujourd'hui celle du cimetière.

Le cimetière du Père-Lachaise est le plus grand cimetière parisien *intra muros* et l'un des plus célèbres dans le monde. Situé dans le 20^e arrondissement, de nombreuses personnes célèbres y sont enterrées. Il accueille chaque année plus de trois millions et demi de visiteurs ce qui en fait le cimetière le plus visité au monde. S'il est devenu un lieu touristique majeur de Paris, le Père-Lachaise reste un cimetière en activité dans lequel de très nombreuses opérations funéraires et cérémonies commémoratives se déroulent chaque année.



PARIS du 11 au 14 février 2020

Fiche individuelle d'inscription

Renseignements :

ASCE : Département : Région :

NOM : Prénom :

Adresse administrative :

Tél. : E-mail :

Participe au séminaire en tant que :

- Membre du CDF Président d'URASCE Vice-président d'URASCE
 Autre (préciser) :

Moyen de transport utilisé :

Voiture : **Attention pas de place de parking dans le Centre – Nous vous donnerons l'adresse d'un parking à proximité**

SNCF – plan de métro joint pour vous rendre sur le site

Arrivée au Centre : Date : Heure :

Départ du Centre : Date : Heure :

Hébergement :

- chambre single chambre twin (2 lits) ; *Souhaite partager ma chambre avec :*
Supplément 40 € pour 3 nuits *Nom : Prénom : ASCE :*

Une visite d'un quartier de Paris vous sera proposée en début d'après-midi le jeudi 13 février, suite à l'accord des membres du CDF et des PUVPU lors du dernier séminaire.

La participation demandée est un forfait allant du mardi 11 février au soir, (dîner compris) au vendredi 14 février midi déjeuner compris. Si vous souhaitez un panier repas le vendredi midi cochez la case

Forfait chambre twin : **320 €** - Forfait chambre single : **360 €**

Merci d'indiquer si vous avez besoin d'un régime alimentaire Lequel

JE PARTICIPERAI À LA SORTIE CULTURELLE OUI NON

Toute inscription non accompagnée de son règlement ne sera pas prise en compte.

Toute modification de réservation non confirmée par courrier ou courriel, ne pourra être prise en compte.

Je soussigné (e) :

Agissant en qualité de :

Certifie exact les renseignements ci-dessus, pour la somme de euros, à payer à l'ordre de l'URASCE Ile-de-France par : chèque virement

Fait à le Cachet de l'ASCE et signature

Les fiches du CDF et des PU, VPU sont à retourner par courrier, **AU PLUS TARD LE 3 JANVIER 2020**, à :

Pour les membres du CDF :

Pour les autres participants et pour tout renseignement complémentaire :

Jean-Claude DESSERT
jc.dessert@orange.fr

Sylvie CARRARA : sylvie.carrara@developpement-durable.gouv.fr
DRIEA I-F- DIRIF/AGER-N : Sylvie CARRARA – 1 rue du bec a loué – 93200 Saint-Denis
Tél : 01 48 27 68 86 ou 07 87 80 72 52
Michel NICOT : michel.nicot@essonne.gouv.fr – Tél : 01 60 76 32 71