

ASCEE 49



DDE 49

# ANGERS

*27 et 28 Août 2005*

## 32 ÈME

## CHALLENGE NATIONAL

P  
É

A  
N  
Q  
U  
E



*Département du  
Maine et Loire*

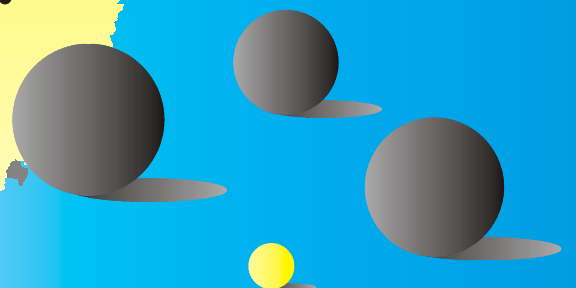

# SOMMAIRE

- 1 - Situation géographique
- 2 - Angers ...
- 3 - Le site de la manifestation
- 4 - Le Parc Expo d'Angers
- 5 - Plan d'ensemble
- 6 - Le plan de situation
- 7 - L'hébergement
- 8 - Les excursions
- 9 - Le programme
- 10 - Le comité d'organisation
- 11 - Annexes
  - *Règlement particulier*
  - *Fiche d'inscription joueur*
  - *Fiche d'inscription accompagnateur*
  - *Fiche d'inscription des équipes*
  - *Fiche récapitulative d'inscription*

# SITUATION GÉOGRAPHIQUE

## Le Maine et Loire

Le département du Maine et Loire se situe au nord ouest de la France, à la porte de la Bretagne. Il fait partie des cinq départements composant les Pays de la Loire.



## Angers

Angers est une ville d'art et d'histoire, dominée par l'imposante silhouette du château du Roi René, forteresse aux dix sept tours, qui recèle le chef d'oeuvre de l'art médiéval de la tapisserie : la tenture de l'Apocalypse (tissée de 1375 à 1380). Comme en écho, de l'autre côté de la Maine, lui répond « Le Chant du Monde » de Jean Lurçat, oeuvre contemporaine présentée dans le cadre prestigieux de l'ancien hôpital Saint-Jean (XII<sup>ème</sup> siècle).

La cathédrale Saint-Maurice, la tour Saint-Aubin, l'abbatiale du Ronceray, l'hôtel des pénitentes, la galerie David d'Angers, le musée Pincé, en attendant la réouverture du musée des Beaux-Arts au printemps 2004, sont autant d'étapes qui ponctuent la découverte de la ville.



# Angers ...

## - 16ème Ville de France

Aux portes du Val de Loire, classée patrimoine mondial par l'UNESCO, Angers compte 156 000 habitants. Elle est, aujourd'hui, la deuxième ville des Pays de la Loire, la seizième ville de France.



## - des atouts naturels

Conciliant patrimoine et modernité, dynamisme et environnement protégé, la capitale de l'Anjou offre une vraie qualité de vie, et ses habitants sont prêts à vous la faire partager !

Au cœur d'un vignoble réputé, aux bords de la Maine et à quelques encablures de la Loire, Angers saura vous séduire.

## - ville d'art et d'histoire

Angers a su préserver son riche patrimoine. A travers ses rues, parcourez une histoire deux fois millénaire. Le château du Roi-René, majestueuse forteresse abritant les tapisseries de l'Apocalypse, la cathédrale Saint-Maurice, les cloîtres, églises et hôtels particuliers sont autant de témoignages du rôle capital de la cité angevine dans notre histoire.



## - ville Verte

Naturellement, Angers est une ville Verte, par le nombre et la qualité de ses jardins et parcs, par la qualité de son environnement immédiat entre Loire et Maine.

Au cœur des basses vallées angevines, au centre du plus grand domaine de rivières navigables de France, Angers offre des kilomètres et des kilomètres de randonnées à pied, à vélo, à cheval ou en bateau au cœur de paysages préservés.



# *Le site de la manifestation*

## **Le Parc Expo d'Angers**

Avec 500 000 visiteurs et 280 jours d'activité par an, le Parc des Expositions d'Angers, plus grande surface d'exposition continue de l'Ouest, est l'un des plus performants de France.

A Angers, au coeur des Pays de la Loire, plus de 100 événements s'y déroulent par an, assurant un taux d'occupation de 42 % (pour une moyenne nationale de 27 %) et un taux de fidélité supérieur à 80 %.



**Halls A - B - C :**  
 8 000 m<sup>2</sup>  
 Hall A : 4 000 m<sup>2</sup>  
 Hall B : 1 400 m<sup>2</sup>  
 Hall C : 4 800 m<sup>2</sup>  
 3 halls reliés par des sas de 12 m d'ouverture.

**Surfaces extérieures :**  
 35 000 m<sup>2</sup>  
 réparties en 4 zones d'exposition au niveau de stationnement.

**NOVAVIA :**  
 2 800 m<sup>2</sup>  
 sur deux niveaux reliés par escalator, ascenseur et ascenseur. En liaison directe avec le Grand Palais et les Halls A - B - C.  
 Local visiteur. Salle de réunion.

**6000 places de parking**  
 sur 7 espaces répartis à proximité des entrées.

**Grand Palais :**  
 11 400 m<sup>2</sup>  
 avec restaurant, bar, self services, salles de réunions.

**Accès direct :**  
 Sortie Del, autoroutes A11, A 85, A 87.  
 Itinéraire aux entrées de la ville.  
 A 10 min du centre-ville et de la gare TGV.  
 A 15 min de l'aéroport.

**Salles de conférences :**  
 10 salles de 20 à 400 personnes.

**Galerie de Halls :**  
 800 m<sup>2</sup>  
 entre Amphitéa et Grand Palais.  
 5 salles de réunions. Services : téléphone, distributeur de billets, poste de secours.

**AMPHITÉA :**  
 Salle multifonctions.  
 4 000 m<sup>2</sup>  
 en exposition.  
 3600 places services au 50000 débutant.  
 Local traiteur, Catering - Agés.



AMPHITÉA



NOVAVIA



27 000 m<sup>2</sup> de surface d'exposition couverte  
 33 000 m<sup>2</sup> de surface extérieure  
 De la réunion d'une vingtaine de participants au rassemblement de milliers de visiteurs, Angers Parc Expo assure la réussite de vos événements. L'accès, les bâtiments récents, les salles et espaces vous offrent des conditions optimales et propices en toutes circonstances.

**ICI, tout est fonctionnel, facile, convivial.**

# ANGERS PARC EXPO

# Le plan de situation

Le Parc Expo d'Angers,  
un accès facile.



Un emplacement privilégié à Angers :  
- à 10 mn de la Gare,  
- à 15 mn de l'Aéroport d'Angers-Marcé.

Accès direct à l'Autoroute A11  
Paris - Angers - Nantes

A 1h30 de Paris par TGV  
( 21 TGV par jour ).

- 6 000 places de Parking
- Chaque ensemble de bâtiments est doté d'une entrée et d'un parking.

# *Le plan d'accès au Parc Expo d'Angers*

*(à ne pas oublier)*

NANTES



CHOLET

Attention : L'accès au Parc des Expositions se faisant par voies rapides, aucune signalétique ne sera posée sur ces voies.



# L'hébergement

## Le choix d'un accès facile et rapide

Deux hôtels à 5 minutes à pieds du Parc Expo :

- Etap Hôtel,
- Le Baladin.

Un hôtel à 5 minutes en voiture.

- Formule 1.

Quatre hôtels à 15 minutes en voiture :

- Village Hôtel,
- 1ère Classe,
- Fast Hôtel,
- B & B.

Il est prévu un système de navettes par minibus, pour assurer les différents déplacements entre la gare SNCF, le Parc Expo et les hôtels.



# Les excursions

## Samedi matin

Une visite du musée et de la distillerie Cointreau fondée en 1849 par deux frères, Adolphe et Édouard-Jean Cointreau.

Le midi, retour au Parc des Expositions, pour le repas pris en commun avec les joueurs.



## Samedi après-midi

### Découverte du fleuve royal

Grâce au bateau «Loire de lumière», vous pourrez observer des d'oiseaux au repos ou pêchant entre les bancs de sable. Un ornithologue de la ligue pour la protection des oiseaux (LPO) vous fera partager sa passion. Des jumelles vous seront distribuées sur le bateau.

La Loire est classée au patrimoine mondial de l'UNESCO.

En fin d'après midi retour au Parc Expo.



# *Le programme*

## **Vendredi 26 août 2005**

L'accueil des participants s'effectuera de 15 heures à minuit, à l'espace NOVAXIA, au Parc Expo d'Angers. A cette occasion, il sera remis à chaque participant un lot de bienvenue et une boisson.

A partir de 20h00, chacun pourra se restaurer en se servant au buffet garni. Ce repas sera pris sur le même site que l'accueil.

Pour les moins fatigués par le voyage, une soirée dansante leur sera proposée à partir de 21h00.

## **Samedi 27 août 2005**

L'accueil des derniers participants s'effectuera de 7 à 8 heures .

Les compétitions débuteront à 8h15 précises.

Les terrains de jeux seront aménagés sur un des parkings du Parc Expo.

A 12h00 arrêt de la compétition et le repas pris en commun sur place.

A 14h00 reprise de l'épreuve jusqu'aux 1/4 de finales jouées.

A 21h00 dîner de gala, accompagné d'un orchestre.

Pour la soirée, un système de navettes par minibus sera assuré entre le Parc Expo et les hôtels, afin de permettre aux personnes qui le souhaitent de ne pas prendre leurs véhicules.

## **Dimanche 28 août 2005**

A partir de 8h00 début du carré d'honneur, demi-finales des divers concours.

A 13h00 remise des prix, suivi du vin d'honneur et du repas de clôture.

# *Le comité d'organisation*

## **PRESIDENCE :**

- Claudie LE SOURD

## **SITE MANIFESTATION :**

- Rémi PRIOU, François MURZEAU, Fabrice LEPELIER

## **RESTAURATION :**

- Anita REDON, Annie BOISTALT, François MURZEAU

## **ANIMATION SOIREE :**

- Roselyne CLATOT, Didier DECODTS

## **TRANSPORT :**

- Jean-Claude HIPPOLYTE, Chantal ERIC, Georges RIGAULT

## **EXCURSION :**

- Annie BOISTAULT, Anita REDON

## **CADEAU D'ACCUEIL :**

- Chantal ERIC, Roselyne CLATOT

## **PARTENAIRES :**

- Claudie LE SOURD, Rémi PRIOU

## **REGLEMENT COMPETITION, ARBITRAGE, RECOMPENSES :**

- Fabrice LEPELIER, René FEDELE

## **BUDGET :**

- Joël FORTUNE

## **DOSSIER DE CANDIDATURE :**

- Rémi PRIOU, Roselyne CLATOT, Roger SUPIOT

## **PROGRAMMATION, COORDINATION :**

- Claudie LE SOURD, Jean-Claude HIPPOLYTE

# *Annexes*

# Règlement particulier

*Ce règlement complète le règlement général de la FNASCEE des challenges nationaux de pétanque, transmis à chaque ASCEE dont les participants ont dû prendre connaissance.*

## I - Sites des jeux

Les jeux se dérouleront, 1/4 de finales inclus, sur le site du parc exposition d'Angers, le samedi 27 août 2005, à partir de 8h15.

Les ½ finales et les finales auront lieu, le dimanche matin 28 août, sur ce même site, à partir de 8h00.

## II – Déroulement de l'épreuve

A l'issue des poules, il sera mis en place 6 concours principaux complétés par 1 concours appelé « concours plaisir ».

Les 6 concours principaux sont les suivants :

- un concours principal masculin et mixte en triplette,
- un concours principal féminin en doublette,
- un concours complémentaire masculin et mixte en triplette,
- un concours complémentaire féminin en doublette,
- un concours consolante masculin et mixte en triplette,
- un concours consolante féminin en doublette,

En nouveauté, il est prévu un « concours plaisir ». Il est destiné à ceux et celles qui le désirent, le samedi après-midi à l'issue des éliminations directes aux différents concours. Il permettra aux équipes perdantes de pouvoir continuer à jouer dans un esprit de convivialité, dans lequel une triplette masculine ou mixte peut être amenée à rencontrer une doublette féminine.

Ce concours se déroulera par poules de 4 équipes qui se rencontreront entre elles. Aux termes de ces rencontres, un classement final par poule sera effectué.

**Les équipes devront s'inscrire à la table de marque dès leur élimination.**

**L'heure de clôture des inscriptions est fixée à 15h30.**

## III – Cadre de jeu

Les parties se joueront sur des terrains de dimensions de 14m x 4m.

Le rond devra être tracé au sol avant le jet du cochonnet.

A chaque lancé du cochonnet, les joueurs vérifieront que ce dernier se situe à une distance du lanceur comprise entre 6m et 10m et à au moins 1m de la ligne de fond. Pour les terrains d'extrémités, le cochonnet devra se situer à au moins 1m de la ligne extérieure. En cas de non respect, le cochonnet sera relancé au maximum 3 fois avant de changer d'équipe. Toutefois, l'équipe ayant perdu le jet du but commencera la mène.

Est considérée comme « boule morte » celle qui franchit la ligne de fond quel que soit le terrain.

Une boule restant à l'aplomb de la ligne de fond est toujours considérée valable.

Les boules franchissant les lignes latérales sont toujours considérées en jeu, à l'exception des terrains d'extrémité.

Si le cochonnet vient à franchir la ligne de fond du cadre de jeu de référence (ou les lignes latérales pour les terrains d'extrémité) :

- et si les 2 équipes ont encore des boules, la mène est annulée.
- et si une seule équipe a encore des boules, celle-ci marquera autant de point(s) que de boule(s) restante(s).

## **IV – Nombre de points par partie**

Les parties de poules se déroulent en 11 points gagnants et les parties suivantes en 13 points gagnants.

Le «concours plaisir» se déroulera en 13 points gagnants.

## **V – Enregistrement des résultats**

A l'issue de chaque partie (de poule ou de différents concours), la présence d'un membre de chaque équipe (gagnante et perdante) est requise à la table de marque. Le résultat ne sera enregistré qu'à cette condition.

## **VI – Pénalités**

Le concours débute le samedi 27 août à 8h15. Afin de ne pas perdre de temps sur le déroulement de la journée, il a été décidé qu'à compter de 8h30, toute équipe retardataire rendra 1 point de pénalité à son adversaire, puis de nouveau 1 point toutes les 5 minutes écoulées. Ainsi, à 9h30, les équipes présentant n'ayant pas commencé leur partie, faute d'adversaires, seront déclarées gagnantes.

L'après-midi, le concours reprendra dès 14h00, et il sera fait application des mêmes pénalités que le matin, dès 14h15.

Pour les autres parties, il sera fait application des mêmes pénalités, un ¼ d'heure après le premier rappel de l'équipe qui cherche son adversaire.

Le dimanche 28 août, les ½ finales débiteront à 8h00, dès 8h15 les pénalités seront appliquées.

## **VII – Arbitrage**

Des arbitres de la FFPJP (Fédération Française de Pétanque et Jeu Provençal) seront à la disposition des équipes participantes pour régler les points litigieux.

## **VIII – Récompenses**

Des récompenses seront attribuées :

- Concours principaux jusqu'aux 8<sup>ème</sup> de finales incluses,
- Concours complémentaires jusqu'aux ¼ de finales incluses,
- Concours consolantes jusqu'aux ¼ de finales incluses.
- Une récompense sera remise au premier de chaque poule du concours plaisir.

## **IX – Déclaration**

Tout participant reconnaît avoir pris connaissance et accepte ce présent règlement.



# 32<sup>ème</sup> CHALLENGE NATIONAL DE PETANQUE

27 ET 28 août 2005 à ANGERS

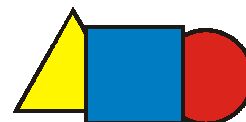

ASCEE 49

Cher (ère) Ami (e),

L'ASCEE 49 est heureuse, après une première expérience en 1987, de vous inviter à venir profiter de la « douceur angevine » à partir du 26 août 2005, à l'occasion du 32<sup>ème</sup> Challenge National de Pétanque.

A Angers, sur le site du Parc des Expositions, nous vous accueillerons et mettrons tout en œuvre pour que cette manifestation soit une réussite.

Nous vous adressons, ci-joint, le dossier d'inscription que nous vous demandons de bien vouloir diffuser largement auprès de vos adhérents. D'avance, nous vous en remercions.

Afin de vous donner entière satisfaction, nous vous prions de bien vouloir nous retourner les fiches d'inscription, impérativement **avant le 29 avril 2005**.

Si vous désirez obtenir de plus amples renseignements, n'hésitez pas à contacter

Rémi PRIOU (président de la section pétanque)  
tél. 02 41 86 66 97 ou par mel : [remi.priou@equipement.gouv.fr](mailto:remi.priou@equipement.gouv.fr).

Recevez, Cher (ère) Ami (e) nos salutations amicalistes.

La Présidente de l'ASCEE 49,  
*Claudie LE SOURD*





# 32<sup>ème</sup> CHALLENGE NATIONAL DE PETANQUE

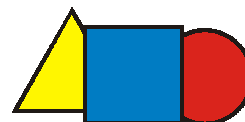

27 ET 28 août 2005 à ANGERS

ASCEE 49

## Fiche d'inscription ACCOMPAGNATEUR

Nom : \_\_\_\_\_  
Prénom : \_\_\_\_\_  
Date de naissance : \_\_\_\_\_

N° de carte adhérent

ASCEE

Adresse administrative : \_\_\_\_\_  
Téléphone : \_\_\_\_\_ Télécopie : \_\_\_\_\_

### HEBERGEMENT - REPAS \*

JOURS	Déjeuner	Dîner	Nuit Formule 1 et petit d'j (1)	Nuit hôtel et petit d'j	Suppl. Ch. seule	TOTAL
Vendredi		15.00	20.00	30.00	16.00	
Samedi	15.00	30.00	20.00	30.00	16.00	
EXCURSION	16.00					
Dimanche	15.00					
					Forfait organisation	15.00
					Total général	

(1) dans la limite des places disponibles, dans l'ordre des inscriptions.

\* Cocher les cases de votre choix

2 lits séparés

Grand lit

Chambre individuelle

Je désire partager ma chambre avec :

Nom : \_\_\_\_\_ Prénom : \_\_\_\_\_ ASCEE N° : \_\_\_\_\_

Heure d'arrivée	Vendredi 26 août	Samedi 27 août
Voiture / autocar		
S.N.C.F.		
Avion		

Dimanche 28 août
Heure de départ

Vu et certifié par le Président de l'A.S.C.E.E. d'origine.

Fait à :

, le

2005

*Cachet de l'A.S.C.E.E., nom, signature et qualité du signataire :*



# 32<sup>ème</sup> CHALLENGE NATIONAL DE PETANQUE

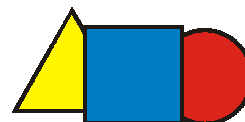

27 ET 28 août 2005 à ANGERS

ASCEE 49

## Fiche d'inscription JOUEUR

Nom : \_\_\_\_\_  
Prénom : \_\_\_\_\_  
Date de naissance : \_\_\_\_\_

N° de carte adhérent

ASCEE

Adresse administrative : \_\_\_\_\_  
Téléphone : \_\_\_\_\_ Télécopie : \_\_\_\_\_

### HEBERGEMENT - REPAS \*

JOURS	Déjeuner	Dîner	Nuit Formule 1 et petit d'j (1)	Nuit hôtel et petit d'j	Suppl. Ch. seule	TOTAL
Vendredi		15.00	20.00	30.00	16.00	
Samedi	15.00	30.00	20.00	30.00	16.00	
Dimanche	15.00					
					Forfait organisation	15.00
					Total général	

(1) dans la limite des places disponibles, dans l'ordre des inscriptions.

\* Cocher les cases de votre choix

2 lits séparés

Grand lit

Chambre individuelle

Je désire partager ma chambre avec :

Nom : \_\_\_\_\_ Prénom : \_\_\_\_\_ ASCEE N° : \_\_\_\_\_

Heure d'arrivée	Vendredi 26 août	Samedi 27 août
Voiture / autocar		
S.N.C.F.		
Avion		

Dimanche 28 août
Heure de départ

Vu et certifié par le Président de l'A.S.C.E.E. d'origine.

Fait à : \_\_\_\_\_, le \_\_\_\_\_ 2005

*Cachet de l'A.S.C.E.E., nom, signature et qualité du signataire :*



# 32<sup>ème</sup> CHALLENGE NATIONAL DE PETANQUE

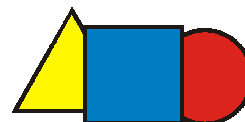

27 ET 28 août 2005 à ANGERS

ASCEE 49

## Fiche d'inscription ACCOMPAGNATEUR

Nom : \_\_\_\_\_  
 Prénom : \_\_\_\_\_  
 Date de naissance : \_\_\_\_\_

N° de carte adhérent

ASCEE

Adresse administrative : \_\_\_\_\_  
 Téléphone : \_\_\_\_\_ Télécopie : \_\_\_\_\_

### HEBERGEMENT - REPAS \*

JOURS	Déjeuner	Dîner	Nuit Formule 1 et petit d'j (1)	Nuit hôtel et petit d'j	Suppl. Ch. seule	TOTAL
Vendredi		15.00	20.00	30.00	16.00	
Samedi	15.00	30.00	20.00	30.00	16.00	
EXCURSION	16.00					
Dimanche	15.00					
					Total général	

(1) dans la limite des places disponibles, dans l'ordre des inscriptions.

\* Cocher les cases de votre choix

2 lits séparés

Grand lit

Chambre individuelle

Je désire partager ma chambre avec :

Nom : \_\_\_\_\_ Prénom : \_\_\_\_\_ ASCEE N° : \_\_\_\_\_

Heure d'arrivée	Vendredi 26 août	Samedi 27 août
Voiture / autocar		
S.N.C.F.		
Avion		

Dimanche 28 août
Heure de départ

Vu et certifié par le Président de l'A.S.C.E.E. d'origine.

Fait à : \_\_\_\_\_, le \_\_\_\_\_ 2005

*Cachet de l'A.S.C.E.E., nom, signature et qualité du signataire :*



# 32<sup>ème</sup> CHALLENGE NATIONAL DE PETANQUE

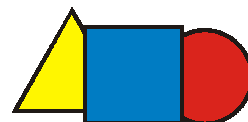

27 ET 28 août 2005 à ANGERS

ASCEE 49

## Fiche d'inscription DES EQUIPES

A.S.C.E.E. : \_\_\_\_\_

CONCOURS TRIPLETTES MASCULINES ET MIXTES	CONCOURS DOUBLETTES FEMININES
<b>Equipe N°1</b> Joueur : _____ Joueur : _____ Joueur : _____	<b>Equipe N°1</b> Joueur : _____ Joueur : _____
<b>Equipe N°2</b> Joueur : _____ Joueur : _____ Joueur : _____	<b>Equipe N°2</b> Joueur : _____ Joueur : _____
<b>Equipe N°3</b> Joueur : _____ Joueur : _____ Joueur : _____	<b>Equipe N°3</b> Joueur : _____ Joueur : _____
<b>Equipe N°4</b> Joueur : _____ Joueur : _____ Joueur : _____	<b>Equipe N°4</b> Joueur : _____ Joueur : _____
<b>Equipe N°5</b> Joueur : _____ Joueur : _____ Joueur : _____	<b>Equipe N°5</b> Joueur : _____ Joueur : _____
<b>Equipe N°6</b> Joueur : _____ Joueur : _____ Joueur : _____	<b>Equipe N°6</b> Joueur : _____ Joueur : _____

