



FNASCE
couleur passion

BUDGET : suivi avec le PRÉVISIONNEL

Il est possible de rentrer **les montants du budget prévisionnel en compta**. Pour ainsi suivre tout au long de l'année le réalisé par rapport au prévisionnel

Toutefois il faut avoir un projet de budget assez complet.

Chaque paragraphe (ex : SPORT) doit avoir un prévisionnel de dépenses et de recettes

A chaque ligne à l'intérieur des paragraphes doit correspondre une ventilation.

Le budget se suivra par compte de compta et/ou par ventilation

SUIVI PAR COMPTE de compta

Budget Comptes



Si le message « Confirmation de la mise à jour du prévisionnel du PCG » s'affiche vous dites **OUI** (PCG = Plan Comptable Général)

Il faut valider la date pour avoir l'affichage des données, choix d'année complète à faire.

On commencera par les **Charges**, choix à gauche, on met la période de l'année complète.

Dans la colonne **Prévisionnel** on inscrit la dépense prévue.

Les éléments sont **dans le budget prévisionnel**, en général le sous total de chaque paragraphe du projet de budget. Toutefois pour les UA il y a l'eau, l'edf, l'entretien, l'assurance avec des comptes de compta obligatoires donc il faudra scinder les dépenses.

Comparatif Budgétaire

Charges		Année N		Année N-1	
<input checked="" type="radio"/>		Du	01/01/2011	Du	
<input type="radio"/>		Au	31/12/2011	Au	
<input type="radio"/>					
<input type="checkbox"/>	Tous Les Comptes				
Compte	Libelle Compte	Previsionnel	Realise		
70000	VARIATION DE STOCK		695,00		
00000	FCT.ASCEE				
01200	PREST/MANIF/SPORT		938,00		
02200	PREST/MANIF/CULTURE		263,36		
03200	PREST/MANIF/ENTRAIDE		150,00		

Charges		Année N		Année N-1	
<input checked="" type="radio"/>		Du	01/01/2011	Du	
<input type="radio"/>		Au	31/12/2011	Au	
<input type="radio"/>					
<input type="checkbox"/>	Tous Les Comptes				
Compte	Libelle Compte	Previsionnel	Realise	%	
0000	VARIATION DE STOCK		695,00		
0000	FCT.ASCEE				
1200	PREST/MANIF/SPORT	1 200,00	938,00		
1200	PREST/MANIF/CULTURE		263,36		
1200	PREST/MANIF/ENTRAIDE		150,00		

Dans cet exemple on met 1200

67180000	PERTE EXCEP.				
68112000	DOT.AMORTISSEMENTS		150,00	150,00	100,00
			2 200,00	13 390,05	

On remplit toutes les cases « Prévisionnel » de dépenses disponibles et on vérifie le total, en bas. 2 200 sur l'exemple. Le montant de 13 390,05 c'est en euros : le total des dépenses.

Puis on met une coche dans « **Mise à jour prévision ?** ».

Le message « Confirmation de la mise à jour du prévisionnel du PCG » s'affiche vous dites OUI

Compte	Previsionnel	Realise	%	Prev N-1	Realise N-1	%
		695,00				
	1 200,00	938,00				
		263,36				
		150,00				
ENFANTS		5 079,00				
		214,00				
		65,00				
		27,00				

On valide la période année N (année en cours) en se mettant sur la première date puis deux fois return.

Previsionnel	Realise	%	Prev N-1	Realise N-1
	695,00			
1 200,00	938,00	78,17		
	263,36			

On a alors le % qui se calcule, pour chaque ligne où un prévisionnel a été saisi.

On peut avoir à l'affichage les infos de N-1 en mettant le nom de la société (flèche jaune pour choisir) et les dates 01/01/ au 31/12/ . Ceci est valable si le plan comptable n'a pas été modifié.

2 200,00	13 390,05
----------	-----------

Avec les Comptes sans mouvement
 Que les comptes ayant 1 prévisionnel

Ensuite il faut Imprimer, bouton en bas à droite mais avant faire le choix ci dessus. L'impression se fera en PDF ou dans Open Office (mieux pour trier)

Après les Charges on traite les **Produits** avec le même schéma

Charges
 Produits
 Les Deux

Année N
 Du 01/01/2011
 Au 31/12/2011

On peut aussi, ensuite, choisir **Les Deux** puis imprimer.

SUIVI par ANALYTHIQUE : Budget Analytique par poste

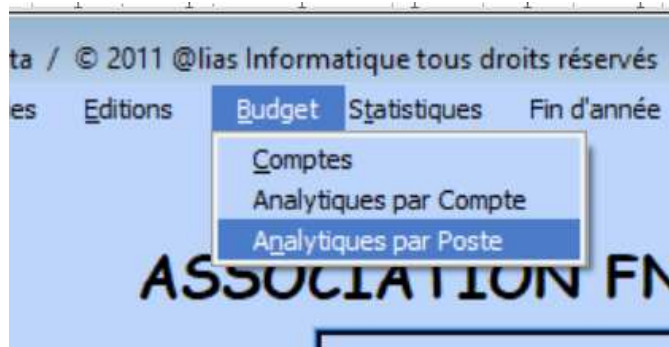

Puis il faut valider la période, donc en se mettant sur la première date puis deux fois return.

Comparatif Budgétaire par Poste Analytique

Ventilation :

Période
Du 01/01/2011
Au 31/12/2011

Imprimer...
Fermer

Poste	Libelle	Prévision	Dépenses	Ecart	Prévision	Recettes	Ecart
AC	ACHATS GROUPES				0,00	0,00	0,00
AC1	AC CHAMPAGNE				0,00	0,00	0,00
AC2	AC HUITRES		345,00		0,00	345,00	0,00
AC3	AC PHOTO				0,00	0,00	0,00
CT	CULTURE				0,00	0,00	0,00

On ne peut pas saisir du prévisionnel, mais juste le visualiser et obtenir l'écart
La saisie se fait au niveau de la liste des ventilations et leur création :

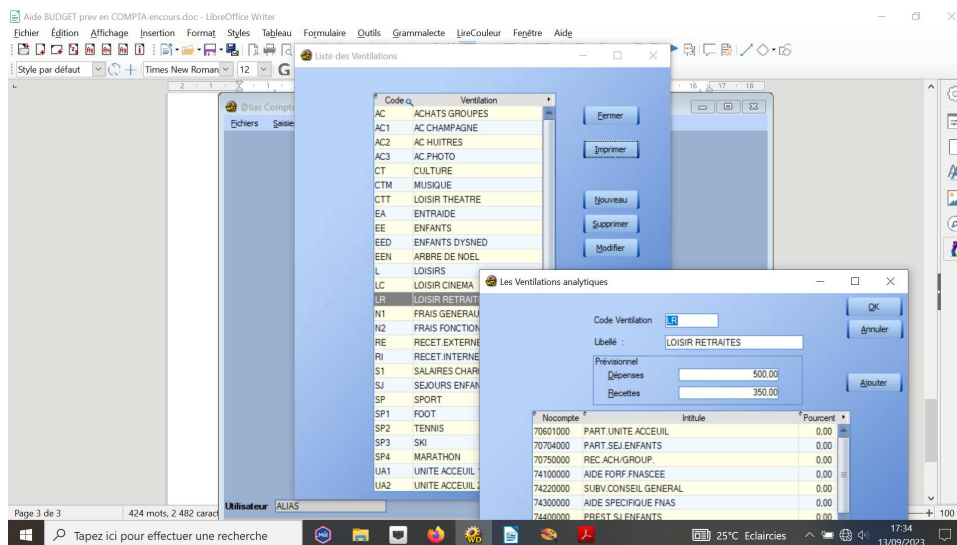

Fichier ...Analytique

choisir une ventilation puis **Modifier**

Le prévisionnel **Dépenses** et **Recettes** se saisit ici, en suivant le projet de budget car **chaque ligne du projet de budget doit avoir sa ventilation** (pour un suivi plus rapide)

Puis **Budget Analytique par poste** (voir ci dessus) pour suivre le budget par ventilations.

EE	ENFANTS		45,00		0,00	0,00	0,00
EED	ENFANTS DYSNED	500,00	7 734,00	-7 234,00	0,00	7 092,00	0,00
EEN	ARBRE DE NOEL				0,00	0,00	0,00